

Kalkınma
Göstermeleriyle
TR41
Bursa
Eskişehir
Bilecik
Bölgesi

2007-2011



www.bebka.org.tr

Kalkınma
Göstergeleriyle
TR41
Bursa
Eskişehir
Bilecik
Bölgesi
2007-2011

Sadece ulusal değil aynı zamanda uluslararası boyutlarda ekonomik, sosyal ve kültürel rekabetin son derece yoğun olarak yaşandığı günümüzde kalkınmanın ölçülmesi ve takibi son derece önemlidir.

Bu amaca yönelik olarak Bursa, Eskişehir ve Bilecik illerinden oluşan bölgemizde kalkınma alanındaki gelişmelerin izlenebilmesi ve değerlendirilebilmesi amacıyla bölgesel kalkınma göstergeleri seti oluşturulması ve düzenli olarak bu göstergelerin takibi hedeflenmiştir.

Bölgemiz illerinin ve ilçelerinin sosyoekonomik gelişmişlik durumlarının izlenmesi doğrultusunda 2011 yılında “*bölgesel kalkınma göstergelerinin tespiti*” için ulusal çapta bir çalıştay düzenlemiştir. Bu çalıştayda, Uludağ Üniversitesi, Anadolu Üniversitesi, Eskişehir Osmangazi Üniversitesi, Bilecik Üniversitesi, Marmara Üniversitesi, Orta Doğu Teknik Üniversitesi, Gazi Üniversitesi, Hacettepe Üniversitesi öğretim üyeleri ile Kalkınma Bakanlığı uzmanlarından oluşan bir çalıştay grubu oluşturulmuştur. Bölgemize özgü ve gerektiğinde ulusal çapta da diğer ajanslarımıza rehber olacak bir gösterge havuzu oluşturulması amacını güden bu çalıştay sonucunda “ortak akıl” yolu ile çeşitli başlıklar altında sosyoekonomik gelişmişliği ortaya koyması amaçlanan birçok gösterge belirlenmiştir.

Çalıştay sonrasında, karşılaştırmaya izin verecek şekilde, 2007-2011 yıllarına ait, Türkiye, TR41 Bölgesi ve TR41 illeri için kalkınma göstergelerine ait verilerin elde edilmesi bu çalışmanın en önemli ayağını oluşturmuştur. Bu çalışma çerçevesinde, çalıştay sonucu ortaya çıkan kalkınmanın ölçülmesinde önemli olan göstergelerin yanında, yıllık olarak düzenli üretilebilecek ve takip edilebilecek diğer göstergeler de gösterge setine eklenmiş, böylelikle bölgeyle ilgili bilgi verebilecek geniş kapsamlı bir gösterge havuzu oluşturulmuştur.

Bölge içi gelişmişlik farklılıklarının giderilmesine yönelik çalışmalar yürütmekle görevli olan kalkınma ajansları açısından, iller arası gelişmişlik farklılıklarının belirlenmesi ve kalkınmanın zaman içindeki gelişiminin ölçülmesi için bölgesel kalkınma göstergeleri büyük rol oynamaktadır.

Bu çalışma ile, bölgesel kalkınma göstergelerinin önemini altı bir kere daha çizilmeye çalışılmış, kalkınma göstergelerinin yanında, bölgeye ilişkin istatistiklerin de paylaşımı ile zaman içindeki değişim hem göstergeler hem de istatistikler bazında ortaya konmuş, bölge için yararlı bir kaynak oluşturulmaya çalışılmıştır.

Çalışmanın tüm bölge için yararlı olmasını dilerim.

Dr. Mehmet Sait CÜLFİK

Bursa Eskişehir Bilecik Kalkınma Ajansı
Genel Sekreteri

İçindekiler

Önsöz	I
İÇİNDEKİLER	III
GRAFİK LİSTESİ	XVI
KISALTMALAR	XVIII
GÖSTERGELERLE TR41 BURSA ESKİŞEHİR BİLECİK BÖLGESİ	1
1. NÜFUS GÖSTERGELERİ	5
1.1. Nüfus Yoğunluğu (Km ² 'ye Düşen Kişi Sayısı)	5
1.2. Cinsiyet Oranı.....	5
1.3. Nüfus Artış Hızı (‰) (Cinsiyete Göre)	6
1.4. Nüfus Artış Hızı (‰) (İl/İlçe Merkezi ve Köy/Belde Ayrımına Göre)	6
1.5. Nüfusun Türkiye Nüfusu İçindeki Payı (%)	7
1.6. Şehirleşme Oranı (Şehir nüfusunun toplam nüfus içindeki oranı) (%)	7
1.7. Ortanca Yaş	8
1.8. Toplam Yaş Bağımlılık Oranı (%)	8
1.9. Yaşlı Bağımlılık Oranı (65 yaş ve üzeri) (%).....	8
1.10. Genç Bağımlılık Oranı (0-14 Yaş) (%).....	8
2. DEMOGRAFİK GÖSTERGELER	11
2.1. Net Göç Hızı (‰).....	11
2.2. Kaba Evlenme Hızı (‰)	11
2.3. Ortalama İlk Evlenme Yaşı 2007-2010	12
2.4. Kaba Boşanma Hızı (‰)	13
2.5. Kaba İntihar Hızı (‰000).....	13
2.6. Beş Yaş Altı Ölüm Hızı (Bin Canlı Doğumda).....	13
2.7. Bebek Ölüm Hızı (Bin Canlı Doğumda)	13
3. SAĞLIK GÖSTERGELERİ	17
3.1. Yüz Bin Kişi Başına Hastane Yatak Sayısı	17
3.2. Yüz Bin Kişi Başına Eczane Sayısı.....	17
3.3. Yüz Bin Kişi Başına Hekim Sayısı	18

3.4.	Yüz Bin Kişi Başına Uzman Hekim Sayısı	18
3.5.	Yüz Bin Kişi Başına Hemşire Sayısı.....	19
3.6.	Hekim Başına Kişi Sayısı	19
3.7.	Uzman Hekim Başına Kişi Sayısı.....	20
4.	EĞİTİM GÖSTERGELERİ.....	23
4.1.	Eğitim Düzeyi.....	23
4.1.1.	Okuryazarlık Oranı (%)	23
4.1.2.	İl/İlçe Merkezleri Okuryazarlık Oranı (%).....	24
4.1.3.	Köy/Belde Okuryazarlık Oranı (%).....	24
4.1.4.	Yetişkin Okuryazarlık Oranı (15 Yaş ve Üzeri) (%)	25
4.1.5.	Bin Kişi Başına Yüksekokul ve Üniversite, Lisansüstü, Doktora Mezun Sayısı	26
4.1.6.	Bin Kişi Başına En Az Yüksekokul Düzeyinde Mezun Sayısı.....	26
4.2.	Okullaşma Oranları.....	27
4.2.1.	İlköğretimde Net Okullaşma Oranı (%).....	27
4.2.2.	İlköğretimde Brüt Okullaşma Oranı (%).....	27
4.2.3.	Ortaöğretimde Net Okullaşma Oranı (%).....	28
4.2.4.	Ortaöğretimde Brüt Okullaşma Oranı (%).....	29
4.3.	Öğrenci Oranları	30
4.3.1.	Öğretmen Başına Düşen Öğrenci Sayısı (İlköğretim ve Ortaöğretim)	30
4.3.2.	Okul Başına Düşen Öğrenci Sayısı (İlköğretim ve Ortaöğretim).....	31
4.3.3.	Şube Başına Düşen Öğrenci Sayısı (İlköğretim ve Ortaöğretim).....	31
4.3.4.	Derslik Başına Düşen Öğrenci Sayısı (İlköğretim ve Ortaöğretim)	32
5.	SPOR GÖSTERGELERİ.....	35
5.1.	Yüz Bin Kişi Başına Spor Kulübü Sayısı 2007, 2010.....	35
5.2.	Spor Kulübü Başına Düşen Nüfus 2007, 2010	35
5.3.	Yüz Bin Kişi Başına Lisanslı Sporcu Sayısı	36
6.	KÜLTÜR GÖSTERGELERİ	39
6.1.	Bin Kişi Başına Halk Kütüphanesi Yararlanıcı Sayısı	39
6.2.	Yüz Bin Kişi Başına Sinema Koltuk Sayısı.....	39
6.3.	Kişi Başına Gazete Tiraj Sayısı.....	39
6.4.	Kişi Başına Dergi Tiraj Sayısı	40
7.	TURİZM GÖSTERGELERİ	43

7.1.	Belediye Belgeli ve Turizm İşletme Belgeli Konaklama Tesislerinde Yapılan Geceleme Sayısının Türkiye'deki Payı (%)	43
7.2.	Belediye Belgeli ve Turizm İşletme Belgeli Konaklama Tesislerine Geliş Sayısının Türkiye'deki Payı (%).....	44
7.3.	Giriş Kapılarının Bağlı Olduğu Yere ve Ulaşım Yoluna Göre Giriş Yapan Kişilerin Türkiye'deki Payı (%).....	45
8.	ADALET GÖSTERGELERİ	49
8.1.	Yüz Bin Kişi Başına Ceza İnfaz Kurumuna Giren Hükümlü Sayısı (Suçun İşlendiği Yerleşim Yerine Göre).....	49
8.2.	İşledikleri Suç Türüne Göre Ceza İnfaz Kurumuna Giren Hükümlülerin Oranları (Suçun İşlendiği Yerleşim Yerine Göre) (%).....	50
9.	SEÇİM GÖSTERGELERİ	53
9.1.	Halk Oylaması Göstergeleri	53
9.2.	Mahalli İdareler Seçimi Katılım Oranı (%).....	54
9.3.	Milletvekili Genel Seçimi Katılım Oranı (%)	54
10.	ÇEVRE GÖSTERGELERİ	57
10.1.	Atık ve Atıksu Göstergeleri.....	57
10.1.1.	Belediye - Atık Göstergeleri	57
10.1.2.	Belediye - Atıksu Göstergeleri	57
10.1.3.	Belediye - İçme ve Kullanma Suyu Göstergeleri	58
11.	TARIM, ORMAN VE BALIKÇILIK GÖSTERGELERİ	61
11.1.	Kişi Başına Tarımsal Üretim Değeri (TL)	61
12.	ENERJİ GÖSTERGELERİ.....	65
12.1.	Abone Başına Düşen Net Elektrik Tüketimi (MWh).....	65
12.2.	Kişi Başına Düşen Net Elektrik Tüketimi (MWh)	65
12.3.	Abone Başına Düşen Doğal Gaz Tüketimi (m3).....	66
12.4.	Kişi Başına Doğal Gaz Tüketimi (m3).....	66
13.	ULAŞTIRMA GÖSTERGELERİ	69
13.1.	Kara Yolu Göstergeleri.....	69
13.1.1.	Asfaltlı Beton Yol Oranı (İl ve Devlet Yolları Toplamı İçindeki) (%)	69
13.1.2.	Bölünmüş Yol Oranı (İl ve Devlet Yolları Toplamı İçindeki) (%).....	69
13.1.3.	Bin Kişi Başına Otomobil Sayısı	70
13.1.4.	Bin Kişi Başına Motorlu Kara Taşıtı Sayısı.....	70
13.1.5.	Trafik Kazası Göstergeleri	70

13.2. Demir Yolu Göstergeleri	71
13.2.1. Yüz Bin Kişi Başına Demir Yolu Uzunluğu (Km).....	71
13.2.2. Demir Yolu Uzunluğunun Yüzölçüme Oranı (%)	71
13.3. Hava Yolu Göstergeleri	72
13.3.1. Hava Meydanlarında İniş-Kalkış Yapan Uçak Sayısının ve Taşınan Yolcunun Türkiye İçindeki Payı (%)	72
14. HABERLEŞME GÖSTERGELERİ.....	75
14.1. Bin Kişi Başına Sabit Telefon Abone Sayısı	75
14.2. Bin Kişi Başına Cep Telefonu Abone Sayısı	75
14.3. Bin Kişi Başına İnternet Abone Sayısı.....	76
15. EKONOMİ GÖSTERGELERİ.....	79
15.1. Cari Fiyatlarla Sektörlerin Gayri Safi Katma Değer İçindeki Payı (%) - İktisadi Faaliyet Kollarına Göre Temel Fiyatlarla	79
15.2. Kişi Başına Gayri Safi Katma Değer (GSKD).....	79
15.2.1. Kişi Başına Gayri Safi Katma Değer (GSKD) (\$).....	79
15.2.2. Kişi Başına Gayri Safi Katma Değer (GSKD) (TL)	79
15.3. Fiyat Göstergeleri	80
15.3.1. Yıl Sonu İtibariyle 12 Aylık Ortalamalara Göre Tüketici Fiyatları Endeksi Değişim Oranı (%), 2003=100	80
15.3.2. Yıl Sonu İtibariyle Bir Önceki Yılın Aynı Ayına Göre Tüketici Fiyatları Endeksi Değişim Oranı (%), 2003=100.....	81
15.3.3. Ana Harcama Gruplarına Göre Fiyat Düzeyi Endeksleri	81
15.3.4. Tüketim Harcamalarına İlişkin Fiyat Düzeyi Endeksi.....	82
15.4. Satınalma Gücü Paritesi.....	83
15.4.1. Ana Harcama Gruplarına Göre Bölgesel Satınalma Gücü Paritesi Değerleri	83
15.5. Hanehalkı Bütçe Anketine Göre Hanehalkı Tüketim Harcamasının Harcama Gruplarına Göre Dağılımı (%).....	83
15.6. Bin Kişi Başına Düşen Alışveriş Merkezi Kiralanabilir Alanı (m ²)	84
16. DIŞ TİCARET GÖSTERGELERİ	87
16.1. Dış Ticaret Dengesi (\$).....	87
16.2. Dış Ticaret Hacmi (\$).....	87
16.3. Kişi Başına İhracat (bin \$)	87
16.4. Kişi Başına İthalat (bin \$).....	88
17. İSTİHDAM VE İŞGÜCÜ GÖSTERGELERİ.....	91

17.1. İstihdam Oranı.....	91
17.1.1. Cinsiyet ve Yaş Grubuna Göre TR41 Bölgesi İstihdam Oranı (15 Yaş ve Üzeri) (%)	91
17.1.2. TR41 İlleri İstihdam Oranı (15 Yaş ve Üzeri) (%).....	91
17.2. İşgücüne Katılma Oranı (Yaş Gruplarına Göre) (15 Yaş ve Üzeri) (%)	92
17.2.1. Cinsiyet ve Yaş Grubuna Göre TR41 Bölgesi İşgücüne Katılma Oranı (15 Yaş ve Üzeri) (%)..	92
17.2.2. TR41 İlleri İşgücüne Katılma Oranı (15 Yaş ve Üzeri) (%)	93
17.3. İşsizlik Oranı (Yaş Gruplarına Göre) (15 Yaş ve Üzeri) (%).....	93
17.3.1. TR41 İlleri İşsizlik Oranı (15 Yaş ve Üzeri) (%).....	93
17.4. Tarım Dışı İşsizlik Oranı (%)	94
17.5. İktisadi Faaliyet Kollarına Göre İstihdam Edilenlerin Oranları (NACE Rev. 2) (15 Yaş Ve Üzeri) (%)94	
18. SOSYAL GÜVENLİK GÖSTERGELERİ	97
18.1. İşkollarına Göre İşyeri Başına Sigortalı Ücretli Çalışan Oranı (%).....	97
19. SANAYİ VE HİZMETLER GÖSTERGELERİ	101
19.1. TR41 Bölgesi Yerel Birimlerinin Ekonomik Faaliyetlere Göre Bölge İçindeki Payı (%).....	101
19.2. TR41 Bölgesi Yerel Birimlerinin Ekonomik Faaliyetlere Göre Türkiye İçindeki Payı (%).....	101
19.3. Ekonomik Faaliyetlerin TR41 Bölgesi Toplam Cirosu İçindeki Payı (%)	102
19.4. Seçilmiş Ekonomik Faaliyetlerin Toplam Türkiye Cirosu İçindeki Payı (%)	103
19.5. Ekonomik Faaliyetlere Göre TR41 Bölgesi Çalışanlarının Bölge İçindeki Payı (%).....	103
19.6. Seçilmiş Ekonomik Faaliyetlere Göre TR41 Bölgesi Çalışanlarının Türkiye İçindeki Payı (%)	104
20. BİNA VE İNŞAAT GÖSTERGELERİ.....	107
20.1. Kullanma Amacına Göre Tamamen veya Kısmen Biten Yeni ve İlave Yapılarda Bina Başına Daire Sayısı	107
20.2. Kullanma Amacına Göre Yapılacak Yeni ve İlave Yapılarda Bina Başına Daire Sayısı	108
21. SINAİ MÜLKİYET GÖSTERGELERİ.....	111
21.1. Patent Göstergeleri	111
21.1.1. Yüz Bin Kişi Başına Patent Başvuru Sayısı	111
21.1.2. Yüz Bin Kişi Başına Patent Tescil Sayısı	111
21.2. Marka Göstergeleri.....	112
21.2.1. Yüz Bin Kişi Başına Marka Başvuru Sayısı.....	112
21.2.2. Yüz Bin Kişi Başına Marka Tescil Sayısı.....	112
21.3. Endüstriyel Tasarım Göstergeleri	113
21.3.1. Yüz Bin Kişi Başına Endüstriyel Tasarım Başvuru Sayısı	113
21.3.2. Yüz Bin Kişi Başına Endüstriyel Tasarım Tescil Sayısı	113

21.4	Faydalı Model Göstergeleri	113
21.4.1.	Yüz Bin Kişi Başına Faydalı Model Başvuru Sayısı	113
21.4.2.	Yüz Bin Kişi Başına Faydalı Model Tescil Sayısı	114
22.	BANKACILIK GÖSTERGELERİ.....	117
22.1.	Mevduat Göstergeleri	117
22.1.1.	Kişi Başına Mevduat (TL).....	117
22.1.2.	Kişi Başına Tasarruf Mevduatı (TL)	117
22.1.3.	Mevduatın Türkiye Toplamındaki Payı (%).....	118
22.2.	Banka Kredisi Göstergeleri.....	118
22.2.1.	Kişi Başına Kredi (TL)	118
22.2.2.	Kişi Başına İhtisas Kredisi (TL)	119
22.2.3.	Kişi Başına İhtisas Dışı Kredi (TL)	119
22.2.4.	Kredi/Mevduat Oranı (%)	119
22.2.5.	Kredilerin Türkiye Toplamındaki Payı (%)	120

İSTATİSTİKLERLE TR41 BURSA ESKİŞEHİR BİLECİK BÖLGESİ 121

GENEL GÖRÜNÜM	125
ARAZİ.....	126
Yüzölçümleri	126
İKLİM	128
Uzun Yıllar İçinde Gerçekleşen Ortalama Değerler (1975 - 2010).....	128
Maksimum Sıcaklık 2007-2011	128
Minimum Sıcaklık 2007-2011	129
Ortalama Günlük Toplam Güneşlenme Süresi (saat) 2007-2011.....	129
Ortalama Nisbi Nem (%) 2007-2011	130
Ortalama Basınç (hPa) 2007-2011.....	130
YERALTI KAYNAKLARI	131
Maden Potansiyeli	131
Linyit Potansiyeli	131
Bursa İli Maden Potansiyeli	131
Eskişehir İli Maden Potansiyeli	134
Bilecik İli Maden Potansiyeli	136

Eskişehir İli Bitümlü Şeyl Potansiyeli	136
1. NÜFUS İSTATİSTİKLERİ	139
1.1. Nüfus 2007-2011.....	139
1.2. İl/İlçe Merkezi ve Belde/Köy Nüfusu 2008-2011	140
1.3. Yaş grubu, okuryazarlık ve cinsiyete göre nüfus 2008-2011.....	141
1.4. Bitirilen eğitim düzeyi, cinsiyet ve yaş grubuna göre nüfus 2008-2011.....	150
2. DEMOGRAFİ İSTATİSTİKLERİ	173
2.1. Annenin Yaş Grubuna Göre Doğumlar 2007-2010	173
2.2. Göç 2007-2011.....	175
2.3. Evlenme Sayısı 2007-2011	176
2.4. Evlilik Süresine Göre Boşanma Sayısı 2007-2010	176
2.5. Ölüm Sayısı 2007-2010	177
2.6. İntihar Sayısı 2007-2011	178
3. SAĞLIK İSTATİSTİKLERİ	181
3.1. Hastane Sayısı 2007-2010	181
3.2. Hastane Yatak Sayısı 2007-2010	182
3.3. Sağlık Personeli Sayısı 2007-2010.....	183
3.4. Eczane Sayısı 2009-2011	184
4. EĞİTİM İSTATİSTİKLERİ	187
4.1. Okul Sayısı (okul öncesi, ilköğretim, ortaöğretim) 2007-2010.....	187
4.2. Öğrenci Sayısı (okul öncesi, ilköğretim, ortaöğretim) 2007-2010	188
4.3. Öğretmen Sayısı (okul öncesi, ilköğretim, ortaöğretim) 2007-2010	189
4.4. Şube Sayısı (okul öncesi, ilköğretim, ortaöğretim) 2007-2010.....	190
4.5. Yükseköğretim Kurumlarında Kendi Biriminde Görevli Öğretim Elemanı Sayısı 2007-2010....	191
4.6. Yükseköğretim Kurumlarında Önlisans Ve Lisans Düzeyinde Öğrenci Sayısı 2007-2010.....	193
4.7. Öğrenci Seçme Sınavı (ÖSS) Puanı Sıralamasında İlk 50 000'de Yeralan Öğrenci Sayısı 2007-2010.....	194
4.8. Öğrenci Seçme Sınavı (ÖSS) Yerleştirme Puanına Göre %3'lük Dilime Giren Öğrenci Sayısı 2007-2009	194
5. SPOR İSTATİSTİKLERİ	197
5.1. Türüne Göre Spor Kulübü 2007, 2010.....	197
5.2. Özelliklerine Göre Stadyum Sayısı 2007	197
5.3. Türüne Göre Spor Genel Müdürlüğü'ne Ait Spor Tesisi Sayısı 2007.....	198

5.4.	Federasyonlara Bağlı Lisanslı ve Faal Sporcu Sayısı	199
5.4.1.	Lisanslı Sporcular 2007-2011	199
5.4.2.	Cinsiyetlere Göre Lisanslı ve Faal Sporcular 2007, 2010	199
5.5.	Faal Amatör Futbolcu Sayısı, 2009-2010 Sezonu	200
6.	KÜLTÜR İSTATİSTİKLERİ	203
6.1.	Kütüphane	203
6.1.1.	Halk Kütüphanesi 2007-2010.....	203
6.2.	Sinema 2007-2010	204
6.3.	Tiyatro 2007-2010.....	205
6.4.	Yazılı Medya	206
6.4.1.	Gazete ve Dergilerin Baskı ve Tiraj Sayıları 2007-2010.....	206
6.4.2.	Yayın Bölgesine Göre Gazete ve Dergi Sayısı 2007-2010	206
6.4.3.	Hukuki Statüsüne Göre Gazete ve Dergi Sayısı 2007-2010	206
6.4.4.	Yayımlanma Sıklığına Göre Gazete Sayısı 2007-2010	207
6.4.5.	Yayımlanma Sıklığına Göre Dergi Sayısı 2007-2010	207
6.5.	Müze 2010	208
6.5.1.	Müze ve Eser Sayısı 2010	208
6.5.2.	Müze ve Ören Yerleri Ziyaretçi Sayısı ve Geliri 2010	208
7.	TURİZM İSTATİSTİKLERİ	211
7.1.	Konaklama Tesislerine Geliş ve Geceleme Sayıları 2007-2010.....	211
7.1.1.	Belediye Belgeli Konaklama Tesislerine Geliş ve Geceleme Sayıları 2007-2010	211
7.1.2.	Turizm İşletme Belgeli Konaklama Tesislerine Geliş ve Geceleme Sayıları 2007-2010	212
7.2.	Giriş Kapılarının Bağlı Olduğu Yere ve Ulaşım Yoluna Göre Giriş Yapan Kişiler 2007-2011	213
7.3.	Giriş Kapılarının Bağlı Olduğu Yere ve Ulaşım Yoluna Göre Çıkış Yapan Kişiler 2007-2010	214
8.	ADALET İSTATİSTİKLERİ	217
8.1.	Türlerine Göre Ceza İnfaz Kurumu Sayısı 2007-2009.....	217
8.2.	Suç İşlendiği Yerleşim Yeri ve Eğitim Durumuna Göre Cezaevine Giren Hükümlüler 2007-2008	217
8.3.	Suç İşlendiği Yerleşim Yeri ve Suç Türüne Göre Ceza İnfaz Kurumuna Giren Hükümlüler 2007-2009	218
9.	SEÇİM İSTATİSTİKLERİ	221
9.1.	Halk Oylaması Sonuçları 2007, 2010.....	221
9.2.	Milletvekili Genel Seçim Sonuçları 2007, 2011	221
9.2.1.	Milletvekili Genel Seçmen Sayısı 2009.....	221

9.3.	Mahalli İdareler Seçim Sonuçları 2009	222
9.3.1.	Mahalli İdareler Seçimi Seçmen Sayısı 2009.....	222
9.3.2.	Mahalli İdareler Seçimi Sonuçlarının Siyasi Partilere Göre Dağılımı 2009.....	222
9.3.3.	Milletvekili Genel Seçimi Sonuçlarının Siyasi Partilere Göre Dağılımı 2007, 2011	222
10.	ÇEVRE İSTATİSTİKLERİ	225
10.1.	Atık İstatistikleri	225
10.1.1.	Belediye- Atık Hizmeti Verilen Nüfus ve Atık Miktarı 2008,2010	225
10.1.2.	Belediye- Bertaraf Yöntemine Göre Atık 2008, 2010	225
10.1.3.	İmalat Sanayi- Atık Tipine Göre Yaratılan Atık Miktarı 2008.....	226
10.1.4.	İmalat Sanayi- Atık Tipi ve Bertaraf Yöntemine Göre Atık Miktarı (ton/yıl) 2008	226
10.2.	Atıksu İstatistikleri	227
10.2.1.	Belediye - Kanalizasyon Şebekesi ve Arıtma Tesisi ile Hizmet Verilen Belediyeler 2008,2010	227
10.2.2.	Belediye- Atıksu Arıtma Tesisleri 2008, 2010	227
10.2.3.	Belediye- Alıcı Ortamlarına Göre Kanalizasyon Şebekesinden Deşarj Edilen Atıksu 2008, 2010	228
10.2.4.	İmalat Sanayi - İşyerlerinde Atıksu Arıtma Tesisleri Mevcut Durumu 2008.....	228
10.2.5.	İmalat Sanayi - Deşarj Edilen Atıksu Miktarı 2008	229
10.3.	İçme ve Kullanma Suyu İstatistikleri	229
10.3.1.	Belediyelerin İçme ve Kullanma Suyu Arıtma Tesisi Mevcut Durumu 2008,2010.....	229
10.3.2.	Belediye - İçme ve Kullanma Suyu Arıtma Tesisleri 2008,2010	230
10.3.3.	Belediye - Kaynaklarına Göre İçme ve Kullanma Suyu Şebekesi ile Dağıtılmak Üzere Çekilen Su Miktarı 2008,2010.....	231
10.3.4.	İmalat Sanayi - Kaynağına Göre Çekilen Su Miktarı, 2008.....	231
10.4.	Hava İstatistikleri	232
10.4.1.	İl Merkezlerinde Ölçüm Yapılan İstasyonların Kükürtdioksit (SO ₂) Konsantrasyon Ölçümlerinin Yıllık Değerleri	232
10.4.2.	İl Merkezlerinde Ölçüm Yapılan İstasyonların Partiküler Madde (PM) Konsantrasyon Ölçümlerinin Yıllık Değerleri	232
10.5.	Çevresel Harcamalar	233
10.5.1.	Belediye Çevresel Harcamaları	233
11.	TARIM, ORMAN VE BALIKÇILIK İSTATİSTİKLERİ	237
11.1.	Tarım	237
11.1.1.	Tarım Alanları	237

11.1.2. Bitkisel Üretim	238
11.1.2.1. Seçilmiş Bitkisel Ürünlerin Üretimi (Açıkta Üretim) (Ton) 2007-2011.....	238
11.1.2.2. Örtü Altı Sebze ve Meyve Üretimi (Ton).....	240
11.1.3. Hayvancılık.....	240
11.1.3.1. Canlı Hayvanlar	240
11.1.4. Hayvansal Ürünler.....	241
11.1.4.1. Süt, Et ve Yumurta.....	241
11.1.4.2. Arıcılık.....	241
11.1.4.3. İpekböcekçiliği	242
11.1.5. Organik Tarım	242
11.1.6. İyi Tarım.....	243
11.1.6.1. İyi Tarım Uygulaması Yapılan Üretim Alanı (dekar) 2007-2010.....	243
11.1.6.2. İyi Tarım Uygulayan Üretici Sayısı 2010	243
11.1.7. Tarımsal Üretim Değeri	243
11.1.8. Tarımsal Alet ve Makine.....	244
11.2. Orman.....	244
11.2.1. Ağaçlandırma Faaliyetleri 2007-2010	244
11.2.2. Orman Alanı 2010	245
11.3. Balıkçılık.....	245
11.3.1. İçsu (Tatlısu) Balıkçılığı- Tatlısu Ürünleri Avlanma Miktarları (ton)	245
11.3.2. Balık Yetiştiriciliği (Kültür Balıkçılığı) - Yetiştirilen Balık Miktarları (ton)	246
12. ENERJİ İSTATİSTİKLERİ.....	249
12.1. Elektrik	249
12.1.1. Elektrik Üretim Santral Sayısı ve Kurulu Güç 2007-2011.....	249
12.1.2. Elektrik Tüketimlerinin Sektörlere Göre Dağılımı 2007-2009	250
12.1.3. Elektrik Abone Sayısı 2007-2009.....	251
12.2. Doğal Gaz.....	251
12.2.1. Doğal Gaz Tüketici Sayısı ve Tüketim Miktarı 2011	251
13. ULAŞTIRMA İSTATİSTİKLERİ.....	255
13.1. Kara Yolları	255
13.1.1. Kara Yolları Uzunlukları	255
13.1.2. Satırlarına Göre İl ve Devlet Yolları.....	256
13.1.2.1. Satırlarına Göre İl Yolları	256

13.1.2.2. Satırlarına G6re Devlet Yolları	257
13.1.3. Trafik Kazaları.....	258
13.1.4. Trafik Tescile Kayıtlı Motorlu Araç Sayısı.....	259
13.2. Demir Yolu.....	260
13.2.1. Demir Yolu Uzunluęu (km).....	260
13.3. Hava Yolu.....	260
13.3.1. Hava Meydanlarında İniş-Kalkış Yapan Uçak Sayısı ve Taşınan Yolcu Sayısı 2007-2010	260
13.3.2. Hava Yollarında İç ve Dış Hatlarda Yık Taşıma.....	261
13.3.2.1. Hava Yollarında İç ve Dış Hatlarda Toplam Yık Taşıma.....	261
13.3.2.2. Hava Yollarında İç ve Dış Hatlarda Yık Taşıma.....	262
14. HABERLEŞME İSTATİSTİKLERİ	265
14.1. Sabit Telefon ve Cep Telefonu 2007-2010	265
14.2. İnternet ve Kablo TV 2007-2010	266
15. EKONOMİ İSTATİSTİKLERİ	269
15.1. Cari Fiyatlarla Bölgesel Gayrisafi Katma Deęer Ve Sekt6rlerin Gayrisafi Katma Deęeri (Bin TL) - İktisadi Faaliyet Kollarına G6re Temel Fiyatlarla	269
15.2. Alışveriş Merkezleri Toplam Kiralanabilir Alan (m ²).....	270
16. DIŞ TİCARET İSTATİSTİKLERİ.....	273
16.1. İhracat (Dolar) 2007-2011 – Uluslararası Standart Sınıflaması (STIC Rev.3)'na G6re	273
16.2. İthalat (Dolar) 2007-2011 – Uluslararası Standart Sınıflaması- STIC Rev.3'e G6re.....	276
17. İSTİHDAM VE İŞGÜCÜ İSTATİSTİKLERİ	281
17.1. Eęitim Durumuna G6re Kurumsal Olmayan Nüfus (15 Yaş ve Üzeri- Bin Kişi) 2007-2010.....	281
17.2. Kurumsal Olmayan Nüfusun İşgücü Durumu (15+ Yaş- Bin Kişi) 2007-2010.....	281
17.3. Yaş Gruplarına G6re İşgücü (15 Yaş ve Üzeri- Bin Kişi) 2007-2010	282
17.4. Yaş Gruplarına G6re İstihdam (15 Yaş ve Üzeri-Bin Kişi) 2007-2010	282
17.5. İşteki Duruma G6re İstihdam (15 Yaş ve Üzeri- Bin Kişi) 2007-2010	283
17.6. Tam-Zamanlı ve Yarı-Zamanlı İstihdam (15 Yaş Ve Üzeri-Bin Kişi) 2007-2010.....	283
17.7. İktisadi Faaliyet Kollarına G6re İstihdam Edilenler (NACE Rev. 2) (15 Yaş ve Üzeri) 2009-2010... ..	284
17.8. Yaş Gruplarına G6re İşsizlik (15 Yaş ve Üzeri-Bin Kişi) 2007-2010	284
18. SOSYAL GÜVENLİK İSTATİSTİKLERİ.....	287
18.1. Sigortalı Ücretli (4a zorunlu sigortalı) Çalışanların Sayısı 2007-2010.....	287
18.2. 4b Aktif Sigortalı Sayısı 2007-2010	287
18.3. 4c Aktif Sigortalı Sayısı 2007-2010.....	288

18.4. Sigortalı Ücretli (4a zorunlu sigortalı) Çalışanı Olan İşyeri Sayısı 2007-2010.....	288
19. SANAYİ VE HİZMETLER İSTATİSTİKLERİ.....	291
19.1. Ekonomik Faaliyet Kısımlarına Göre Yerel Birim Sayısı (Nace Rev. 1.1)	291
19.2. Ekonomik Faaliyet Kısımlarına Göre Ciro (Nace Rev. 1.1) (1000 TL) 2007-2008	292
19.3. Ekonomik Faaliyet Kısımlarına Göre Çalışanlar Sayısı (Nace Rev. 1.1).....	293
19.4. Ekonomik Faaliyete Göre Kurulan Ticaret Ünvanlı İşyerleri Sayıları 2007-2009	294
19.5. Ekonomik Faaliyete Göre Kapanan Ticaret Ünvanlı İşyerleri Sayıları 2007-2009	296
19.6. Ekonomik Faaliyete Göre Kurulan Şirket Ve Kooperatiflerin Sayıları 2007-2009	298
19.7. Ekonomik Faaliyete Göre Kapanan Şirket Ve Kooperatiflerin Sayıları 2007-2009	300
19.8. İş Kayıtlarına Göre Girişim Sayıları	302
20. BİNA VE İNŞAAT İSTATİSTİKLERİ.....	305
20.1. Kullanma Amacına Göre Tamamen veya Kısmen Biten Yeni ve İlave Yapılar 2007-2010.....	305
20.1.1. Kullanma Amacına Göre Tamamen veya Kısmen Biten Yeni ve İlave Yapılarda Toplam Bina Sayısı, Daire Sayısı ve Yüzölçümü	305
20.1.2. Tamamen veya Kısmen Biten Yeni ve İlave Yapılarda İkamet Amaçlı ve İkamet Amaçlı Olmayan Bina Sayısı.....	305
20.1.2.1. Tamamen veya Kısmen Biten Yeni ve İlave Yapılarda İkamet Amaçlı Bina Sayısı	305
20.1.2.2. Tamamen veya Kısmen Biten Yeni ve İlave Yapılarda İkamet Amaçlı Olmayan Bina Sayısı.....	306
20.1.3. Kullanma Amacına Göre Tamamen veya Kısmen Biten Yeni ve İlave Yapılarda Daire Sayısı 2007-2010	306
20.1.4. Kullanma Amacına Göre Tamamen Veya Kısmen Biten Yeni ve İlave Yapıların Yüzölçümü (m ²).....	307
20.1.4.1. Tamamen veya Kısmen Biten Yeni ve İlave Yapılarda İkamet Amaçlı Binaların Yüzölçümü (m ²)	307
20.1.4.2. Tamamen veya Kısmen Biten Yeni ve İlave Yapılarda İkamet Amaçlı Olmayan Binaların Yüzölçümü	308
20.2. Kullanma amacına göre yapılacak yeni ve ilave yapılar 2007-2010.....	309
20.2.1. Kullanma Amacına Göre Yapılacak Yeni ve İlave Yapılarda Toplam Bina Sayısı, Daire Sayısı ve Yüzölçümü.....	309
20.2.2. Kullanma Amacına Göre Yapılacak Yeni ve İlave Yapılarda Bina Sayısı	309
20.2.2.1. Yapılacak Yeni ve İlave Yapılarda İkamet Amaçlı Bina Sayısı	309
20.2.2.2. Yapılacak Yeni ve İlave Yapılarda İkamet Amaçlı Olmayan Bina Sayısı	310
20.2.3. Kullanma Amacına Göre Yapılacak Yeni ve İlave Yapılarda Daire Sayısı.....	311
20.2.3.1. Yapılacak Yeni ve İlave Yapılarda İkamet Amaçlı Daire Sayısı	311
20.2.3.2. Yapılacak Yeni ve İlave Yapılarda İkamet Amaçlı Olmayan Daire Sayısı.....	311
20.2.4. Kullanma Amacına Göre Yapılacak Yeni ve İlave Yapıların Yüzölçümü (m ²).....	312

20.2.4.1.Yapılacak Yeni ve İlave Yapılarda İkamet Amaçlı Yapılarda Yüzölçümü (m ²)	312
20.2.4.2.Yapılacak Yeni ve İlave Yapılarda İkamet Amaçlı Olmayan Yapılarda Yüzölçümü (m ²).....	312
21. SINAİ MÜLKİYET İSTATİSTİKLERİ	315
21.1. Patent 2007-2011.....	315
21.2. Marka 2007-2011	315
21.3. Faydalı Model 2007-2011	316
21.4. Endüstriyel Tasarım 2007-2011.....	316
22. BANKACILIK İSTATİSTİKLERİ	319
22.1. Banka Şube Sayısı 2007-2011	319
22.2. Toplam Mevduat (bin TL) 2007-2011	319
22.3. Tasarruf Mevduatı (bin TL) 2007-2011	319
22.4. Banka Kredileri (milyon TL) 2007-2011	320
22.5. İnternet Bankacılığı Aktif Müşteri Sayısı 2011	320
METAVERİ.....	323

GRAFİK LİSTESİ

Grafik 1- Nüfus Yoğunluğu (Km ² 'ye Düşen Kişi Sayısı).....	5
Grafik 2- 2011 Yılı- Nüfusun Türkiye Nüfusu İçindeki Payı (%)	7
Grafik 3- Net Göç Hızı (‰).....	11
Grafik 4- Ortalama İlk Evlenme Yaşı 2007-2011.....	12
Grafik 5- Bebek Ölüm Hızı (Bin Canlı Doğumda).....	14
Grafik 6- Yüz Bin Kişi Başına Hastane Yatak Sayısı	17
Grafik 7- Yüz Bin Kişi başına Hekim Sayısı	18
Grafik 8- Hekim Başına Kişi Sayısı 2007-2010	19
Grafik 9- Uzman Hekim Başına Kişi Sayısı 2007-2010.....	20
Grafik 10- 2011 Yılı Okuryazarlık Oranı (%).....	23
Grafik 11- Yetişkin Okuryazarlık Oranı (15 Yaş ve Üzeri) (Erkek ve Kadın) 2008-2011	25
Grafik 12- İlköğretimde Net Okullaşma Oranı (Erkek ve Kadın) 2007-2010	28
Grafik 13- Ortaöğretimde Net Okullaşma Oranı (Erkek ve Kadın) 2007-2010.....	29
Grafik 14- Öğretmen Başına Düşen Öğrenci Sayısı	30
Grafik 15- İlköğretim ve Ortaöğretimde Derslik Başına Düşen Öğrenci Sayısı.....	32
Grafik 16- Yıllara Göre Spor Kulübü Başına Düşen Nüfus	35
Grafik 17- Yüz Bin Kişi Başına Lisanslı Sporcu Sayısı 2007-2011	36
Grafik 18- Kişi Başına Gazete Tiraj Sayısı.....	40
Grafik 19- Kişi Başına Dergi Tiraj Sayısı	40
Grafik 20- Belediye Belgeli ve Turizm İşletme Belgeli Konaklama Tesislerinde Yabancıların Yaptığı Geceleme Sayısının Türkiye'deki Payı (%)	43
Grafik 21- Belediye Belgeli ve Turizm İşletme Belgeli Konaklama Tesislerine Geliş Sayısının Türkiye'deki Payı (%)	44
Grafik 22- Hava Yolu Giriş Kapısının Bağlı Olduğu Yere Göre Giriş Yapan Yabancı Sayısının Türkiye'deki Payı (%)	46
Grafik 23- Deniz Yolu Giriş Kapısının Bağlı Olduğu Yere Göre Giriş Yapan Yabancı Sayısının Türkiye'deki Payı (%).....	46
Grafik 24- Yüz Bin Kişi Başına Ceza İnfaz Kurumuna Giren Hükümlü Sayısı (Suçun İşlendiği Yerleşim Yerine Göre) 2007-2009	49
Grafik 25- Halk Oylaması Katılım Oranı	53
Grafik 26- Milletvekili Genel Seçimi Katılım Oranı (%).....	54
Grafik 27- Belediyelerde Kişi Başı Çekilen Günlük Su Miktarı	58
Grafik 28- Kişi Başına Tarımsal Üretim Değeri	62
Grafik 29- Kişi Başına Düşen Elektrik Tüketimi (MWh).....	66
Grafik 30- Bölünmüş Yol Oranı (İl ve Devlet Yolları Toplamı İçindeki)	69
Grafik 31- Demir Yolu Uzunluğunun Yüzölçüme Oranı.....	71
Grafik 32- Bin Kişi Başına Cep Telefonu Abone Sayısı	75
Grafik 33- Bin Kişi Başına İnternet Abone Sayısı.....	76
Grafik 34- Kişi Başına Gayri Safi Katma Değer (TL).....	80
Grafik 35- Tüketim Harcamalarına İlişkin Fiyat Düzeyi Endeksi	82
Grafik 36- 2008-2010 Dönemi TR41 Bölgesi Hanehalkı Tüketim Harcamasının Harcama Gruplarına Göre Dağılımı	84
Grafik 37- Kişi Başına İhracat (bin \$)	88

Grafik 38- Kişi Başına İthalat (bin \$)	88
Grafik 39- İstihdam Oranı (15+ Yaş)	92
Grafik 40- 2010 Yılı İşkollarına Göre İşyeri Başına Sigortalı Ücretli Çalışan Sayısı	98
Grafik 41- 2008 Yılı Ekonomik Faaliyetlerin TR41 Bölgesi Toplam Ciro İndeki Payı	102
Grafik 42- Yüz Bin Kişi Başına Patent Tescil Sayısı 2007-2011	111
Grafik 43- 2010 Yılı Yüz Bin Kişi Başına Marka Başvuru ve Tescil Sayısı	112
Grafik 44- 2010 Yılı Yüz Bin Kişi Başına Endüstriyel Tasarım, Faydalı Model, Patent Başvuru Sayısı	114
Grafik 45- Nüfus 2007-2011	139
Grafik 46- Nüfus Piramidi 2011	149
Grafik 47- TR41- 2011 Yılı Eğitim Düzeyine Göre Nüfus	170
Grafik 48- 2010 Yılı Annenin Yaş Grubuna Göre Doğum Sayısı	174
Grafik 49- Net Göç 2007-2011	175
Grafik 50-Evlenme ve Boşanma 2007-2011	177
Grafik 51- İntihar 2007-2011	178
Grafik 52- Eczane Sayısı 2011	184
Grafik 53- 2009 Yılı Sektörlere Göre Elektrik Tüketimi	250
Grafik 54- 2011 Yılı Doğlagaz Tüketim Miktarı	252
Grafik 55- Hava Yollarında Toplam Taşınan Yük 2007-2010	261
Grafik 56- Cari Fiyatlar Sektörlerin Gayrisafi Katma Değerinin Dağılımı 2007-2008	269
Grafik 57- Alışveriş Merkezleri Toplam Kiralanabilir Alan	270
Grafik 58- TR41 Sektörlere Göre İhracat (\$) (STIC Rev.3'e Göre)	275
Grafik 59- TR41 Sektörlere Göre İthalat (\$) (STIC Rev.3'e Göre)	275
Grafik 60- İthalat ve İhracat 2007-2010	278
Grafik 61- 2009 Yılı Ekonomik Faaliyete Göre Kurulan Şirket ve Kooperatifler	299
Grafik 62- Kullanma Amacına Göre Tamamen veya Kısmen Biten Yeni ve İlave Yapılarda Bina Sayısı 2007-2010	307
Grafik 63- 2010 Yılı TR41 Bölgesi İkamet Amaçlı Olmayan Yapılacak Yeni ve İlave Yapılarda Binaların Dağılımı	310

KISALTMALAR

ADNKS	:	Adrese Dayalı Nüfus Kayıt Sistemi
EPDK	:	T.C. Elektrik Piyasası Düzenleme Kurumu
SGM	:	Spor Genel Müdürlüğü
MTA	:	Maden Tetkik ve Arama Genel Müdürlüğü
NACE	:	Nomenclature Generale des Activites Economiques dans l'Union Europeenne- Avrupa Topluluğunda Ekonomik Faaliyetlerin İstatistiki Sınıflaması (EFİS)
STIC	:	Standard International Trade Classification- Uluslararası Standart Ticaret Sınıflaması
TÜİK	:	Türkiye İstatistik Kurumu



Göstergelerle
TR41
Bursa
Eskişehir
Bilecik
Bölgesi

2007-2011

Bursa Eskişehir Bilecik Kalkınma Ajansı
www.bebka.org.tr

6

5

4

3

2

1

nüfus

göstergeleri



Göstergelerle
TR41
Bursa
Eskişehir
Bilecik
Bölgesi
2007-2011

Bursa-Eskişehir-Bilecik Kalkınma Ajansı
www.bebka.org.tr

1. NÜFUS GÖSTERGELERİ

1.1. Nüfus Yoğunluğu (Km²'ye Düşen Kişi Sayısı)

	Türkiye	TR41	Bursa	Eskişehir	Bilecik
2007	92	118	234	52	47
2008	93	121	241	54	45
2009	94	123	245	55	47
2010	96	126	250	55	52
2011	97	127	254	56	47

Kaynak: TÜİK

Not : ADNKS verileri ve göl hariç alanlar kullanılarak hesaplanmıştır.

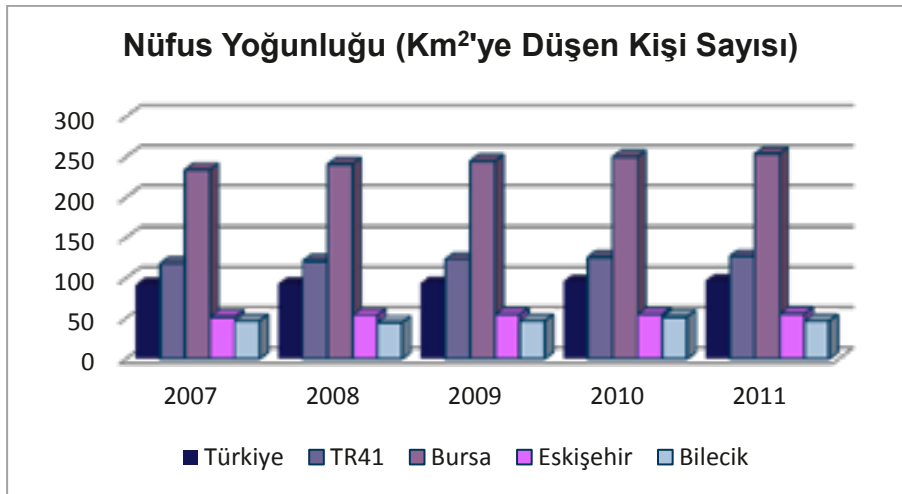

Grafik 1- Nüfus Yoğunluğu (Km²'ye Düşen Kişi Sayısı)

1.2. Cinsiyet Oranı

	Türkiye	TR41	Bursa	Eskişehir	Bilecik
2007	100,47	100,26	99,81	98,34	113,43
2008	100,8	99,75	99,87	98,72	102,19
2009	101,01	100,04	99,71	98,57	110,19
2010	100,99	101,05	99,62	97,92	132,79
2011	100,92	100,29	99,95	99,11	109,81

Kaynak: TÜİK

1.3. Nüfus Artış Hızı (%) (Cinsiyete Göre)

		Türkiye	TR41	Bursa	Eskişehir	Bilecik
2008	Toplam nüfus	13,10	21,84	27,52	23,03	-53,46
	Kadın nüfusu	11,47	24,40	27,21	21,11	0,63
	Erkek nüfusu	14,72	19,28	27,84	24,99	-103,70
2009	Toplam nüfus	14,50	18,78	16,88	18,29	45,00
	Kadın nüfusu	13,47	17,32	17,65	19,06	6,20
	Erkek nüfusu	15,51	20,23	16,10	17,50	81,57
2010	Toplam nüfus	15,88	24,59	21,28	12,05	109,22
	Kadın nüfusu	15,97	19,55	21,73	15,32	7,12
	Erkek nüfusu	15,80	29,60	20,82	8,72	193,64
2011	Toplam nüfus	13,49	11,55	17,74	21,56	-100,41
	Kadın nüfusu	13,85	15,31	16,11	15,56	3,50
	Erkek nüfusu	13,14	7,81	19,37	27,65	-186,47

Kaynak: TÜİK- ADNKS verileri kullanılarak BEBKA tarafından hesaplanmıştır.

1.4. Nüfus Artış Hızı (%) (İl/İlçe Merkezi ve Köy/Belde Ayrımına Göre)

		Türkiye	TR41	Bursa	Eskişehir	Bilecik
2008	Toplam nüfus	13,10	21,84	27,52	23,03	-53,46
	İl ve ilçe merkezi nüfusu	74,80	85,54	107,57	44,12	-52,69
	Belde ve köy nüfusu	-151,70	-324,57	-416,93	-120,91	-55,37
2009	Toplam nüfus	14,50	18,78	16,88	18,29	45,00
	İl ve ilçe merkezi nüfusu	22,05	23,59	20,25	23,86	74,53
	Belde ve köy nüfusu	-8,48	-14,14	-8,01	-24,05	-32,25
2010	Toplam nüfus	15,88	24,59	21,28	12,05	109,22
	İl ve ilçe merkezi nüfusu	25,49	30,84	25,71	18,37	156,10
	Belde ve köy nüfusu	-14,38	-20,05	-12,55	-38,57	-32,90
2011	Toplam nüfus	13,49	11,55	17,74	21,56	-100,41
	İl ve ilçe merkezi nüfusu	20,48	15,48	21,95	26,77	-124,99
	Belde ve köy nüfusu	-9,30	-17,76	-15,61	-22,47	-22,56

Kaynak: TÜİK- ADNKS verileri kullanılarak BEBKA tarafından hesaplanmıştır.

1.5. Nüfusun Türkiye Nüfusu İçindeki Payı (%)

	2007	2008	2009	2010	2011
TR41	4,77	4,81	4,83	4,88	4,87
Bursa	3,46	3,51	3,52	3,53	3,55
Eskişehir	1,03	1,04	1,04	1,04	1,05
Bilecik	0,29	0,27	0,28	0,31	0,27

Kaynak: TÜİK- ADNKS verileri kullanılarak BEBKA tarafından hesaplanmıştır.

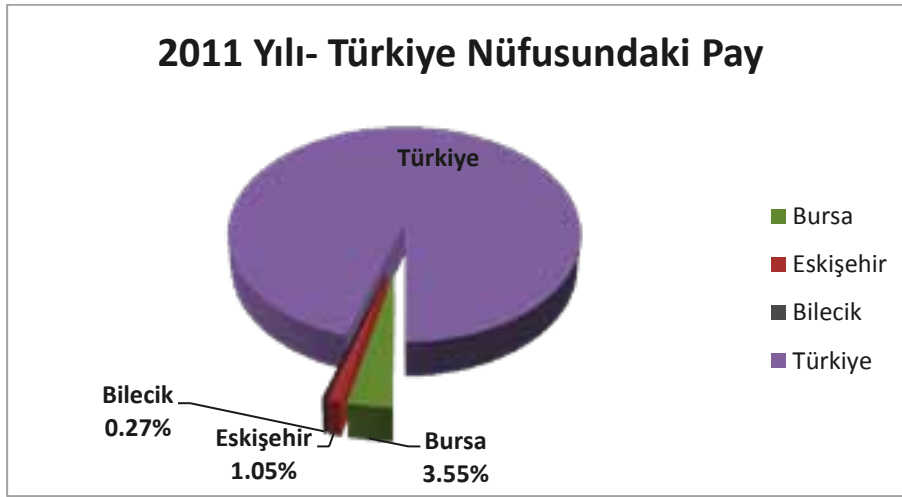

Grafik 2- 2011 Yılı- Nüfusun Türkiye Nüfusu İçindeki Payı (%)

1.6. Şehirleşme Oranı (Şehir nüfusunun toplam nüfus içindeki oranı) (%)

	Türkiye	TR41	Bursa	Eskişehir	Bilecik
2007	70,48	81,66	81,15	86,29	71,22
2008	74,96	87,03	87,91	88,13	71,27
2009	75,53	87,45	88,21	88,62	73,41
2010	76,26	87,99	88,60	89,18	76,93
2011	76,80	88,34	88,98	89,65	75,06

Kaynak: TÜİK- ADNKS verileri kullanılarak BEBKA tarafından hesaplanmıştır.

1.7. Ortanca Yaş

		Türkiye	Bursa	Eskişehir	Bilecik
2010	Toplam	29,2	31,5	33,7	28,9
	Erkek	28,7	31,2	33,0	25,3
	Kadın	29,8	31,8	34,4	34,0
2011	Toplam	29,7	31,9	33,9	32,5
	Erkek	29,1	31,5	33,0	30,8
	Kadın	30,3	32,2	34,8	34,4

Kaynak: TÜİK

1.8. Toplam Yaş Bağımlılık Oranı (%)

	Türkiye	TR41	Bursa	Eskişehir	Bilecik
2007	50,36	43,20	43,99	40,49	43,65
2008	49,51	42,88	43,53	39,79	46,60
2009	49,25	42,50	43,34	39,45	43,64
2010	48,89	42,08	43,22	39,68	37,41
2011	48,42	42,12	42,95	39,14	43,09

Kaynak: TÜİK- ADNKS verileri kullanılarak BEBKA tarafından hesaplanmıştır.

1.9. Yaşlı Bağımlılık Oranı (65 yaş ve üzeri) (%)

	Türkiye	TR41	Bursa	Eskişehir	Bilecik
2007	10,65	11,27	10,50	12,91	14,51
2008	10,23	11,02	10,18	12,66	15,57
2009	10,46	11,19	10,40	12,89	14,70
2010	10,76	11,37	10,66	13,30	12,75
2011	10,91	11,54	10,75	13,33	14,77

Kaynak: TÜİK- ADNKS verileri kullanılarak BEBKA tarafından hesaplanmıştır.

1.10. Genç Bağımlılık Oranı (0-14 Yaş) (%)

	Türkiye	TR41	Bursa	Eskişehir	Bilecik
2007	39,71	31,93	33,49	27,58	29,13
2008	39,28	31,86	33,35	27,13	31,04
2009	38,79	31,31	32,94	26,56	28,93
2010	38,13	30,71	32,56	26,37	24,66
2011	37,51	30,58	32,20	25,81	28,32

Kaynak: TÜİK- ADNKS verileri kullanılarak BEBKA tarafından hesaplanmıştır.

6

5

4

3

2

demografik göstergeler



Göstergelerle
TR41
Bursa
Eskişehir
Bilecik
Bölgesi
2007-2011

Bursa Eskişehir Bilecik Kalkınma Ajansı
www.bebka.org.tr

2. DEMOGRAFİK GÖSTERGELER

2.1. Net Göç Hızı (%)

	TR41	Bursa	Eskişehir	Bilecik
2007-2008 Dönemi	13,09	14,29	13,25	-3,03
2008-2009 Dönemi	5,55	4,03	12,15	0,16
2009-2010 Dönemi	5,71	5,94	6,41	0,83
2010-2011 Dönemi	6,47	6,05	9,18	1,65

Kaynak: TÜİK

Not : Bölge net göç hızı hesaplamasında, bölge içindeki illerin birbirleri arasındaki göç kapsamamıştır.

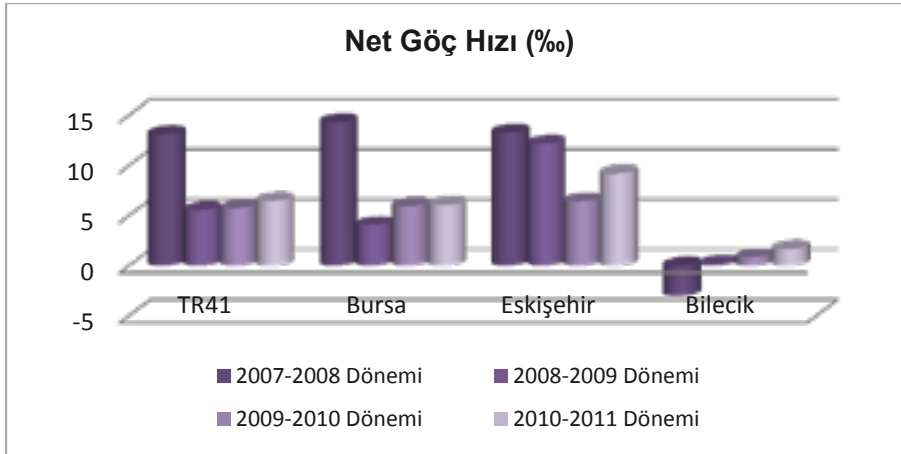

Grafik 3- Net Göç Hızı (%)

2.2. Kaba Evlenme Hızı (%)

	Türkiye	TR41	Bursa	Eskişehir	Bilecik
2007	9,09	8,03	8,11	8,18	6,59
2008	9,03	8,11	8,21	8,05	7,12
2009	8,23	7,20	7,25	7,26	6,38
2010	7,98	7,26	7,39	7,24	5,82
2011	8,02	7,41	7,52	7,41	6,09

Kaynak: TÜİK

2.3. Ortalama İlk Evlenme Yaşı 2007-2010

		2007	2008	2009	2010	2011
Türkiye	Damat	26,10	26,21	26,33	26,50	26,60
	Gelin	22,84	22,94	23,05	23,20	23,30
TR41	Damat	26,18	26,33	26,49	26,60	26,80
	Gelin	23,06	23,20	23,36	23,50	23,70
Bursa	Damat	26,20	26,34	26,48	26,60	26,70
	Gelin	23,03	23,17	23,28	23,40	23,60
Eskişehir	Damat	26,31	26,48	26,66	26,90	27,20
	Gelin	23,41	23,52	23,81	24,10	24,30
Bilecik	Damat	25,50	25,64	25,78	26,10	26,20
	Gelin	22,18	22,28	22,52	22,80	23,00

Kaynak: TÜİK

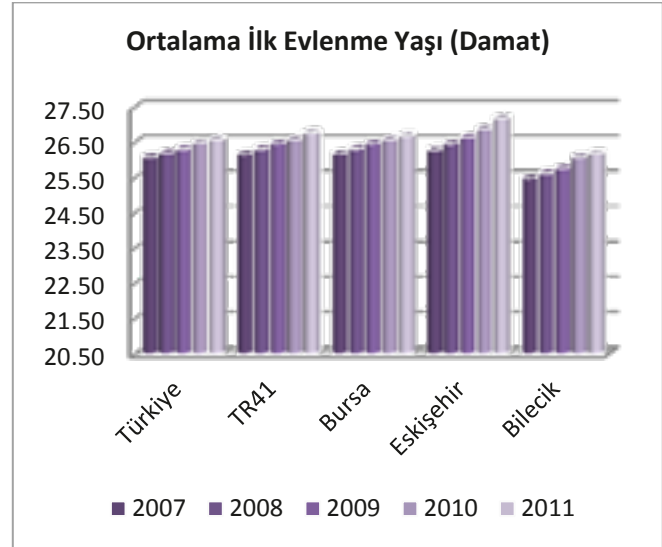
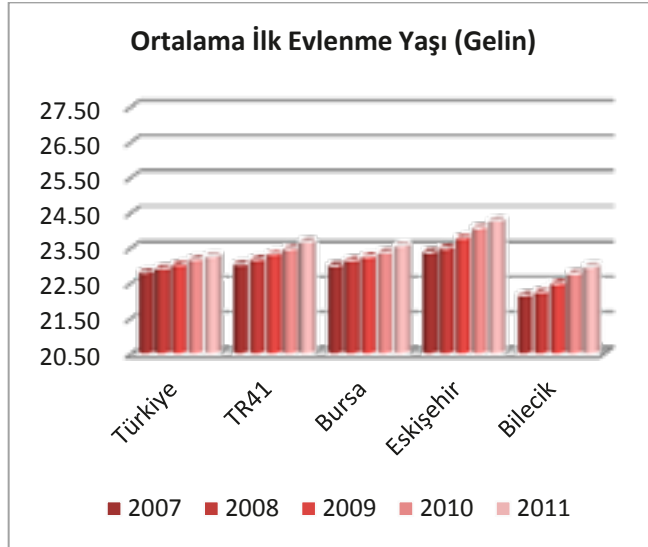

Grafik 4- Ortalama İlk Evlenme Yaşı 2007-2011

2.4. Kaba Boşanma Hızı (‰)

	Türkiye	TR41	Bursa	Eskişehir	Bilecik
2007	1,34	1,44	1,33	1,89	1,15
2008	1,40	1,44	1,33	1,88	1,15
2009	1,59	1,58	1,46	2,05	1,40
2010	1,62	1,73	1,65	2,10	1,49
2011	1,62	1,81	1,77	2,04	1,52

Kaynak: TÜİK

2.5. Kaba İntihar Hızı (%000)

	Türkiye	TR41	Bursa	Eskişehir	Bilecik
2007	3,98	3,59	2,86	5,29	6,22
2008	3,96	3,20	2,75	4,90	2,51
2009	4,03	4,25	3,89	4,56	7,72
2010	4,02	4,82	4,24	6,06	7,50

Kaynak: TÜİK

2.6. Beş Yaş Altı Ölüm Hızı (Bin Canlı Doğumda)

	Türkiye	TR41	Bursa	Eskişehir	Bilecik
2007	10,35	12,59	12,37	15,74	0,56
2008	10,12	11,26	10,71	14,62	3,84
2009	17,47	15,28	14,80	18,07	13,05
2010	15,52	11,57	11,79	11,09	9,89

Kaynak: TÜİK verileri kullanılarak BEBKA tarafından hesaplanmıştır.

Not:

2.7. Bebek Ölüm Hızı (Bin Canlı Doğumda)

	Türkiye	TR41	Bursa	Eskişehir	Bilecik
2007	8,78	10,98	10,69	14,09	0,56
2008	8,56	9,61	8,93	13,43	2,56
2009	13,83	12,97	12,45	16,02	10,36
2010	12,15	9,57	9,76	9,35	7,51

Kaynak: TÜİK verileri kullanılarak BEBKA tarafından hesaplanmıştır.

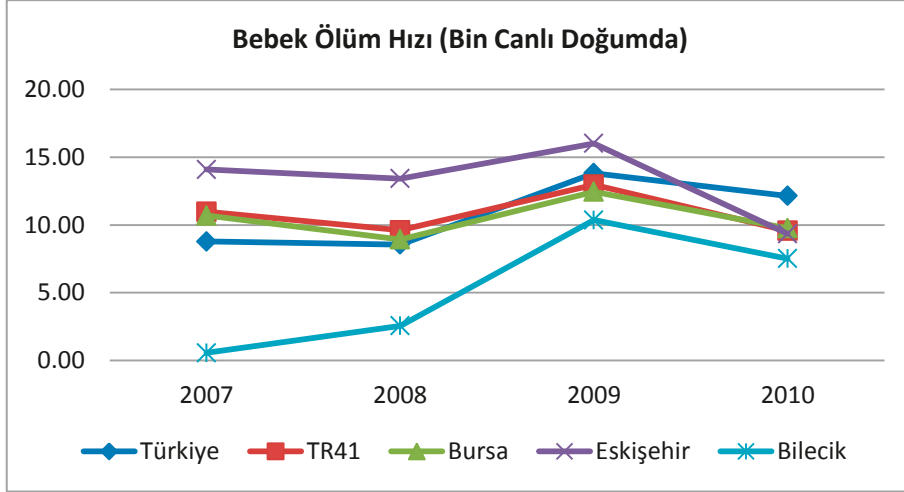

Grafik 5- Bebek Ölüm Hızı (Bin Canlı Doğumda)

7

6

5

4

3

sağlık göstergeleri



Göstergelerle
TR41
Bursa
Eskişehir
Bilecik
Bölgesi
2007-2011

3. SAĞLIK GÖSTERGELERİ

3.1. Yüz Bin Kişi Başına Hastane Yatak Sayısı

	Türkiye	TR41	Bursa	Eskişehir	Bilecik
2007	241	271	242	410	132
2008	241	260	230	387	159
2009	248	260	230	387	152
2010	250	265	234	415	126

Kaynak: TÜİK

Not : Sağlık Bakanlığı, Üniversite, Özel ve Diğer Kamu Kurum Hastaneleri kapsamıştır.

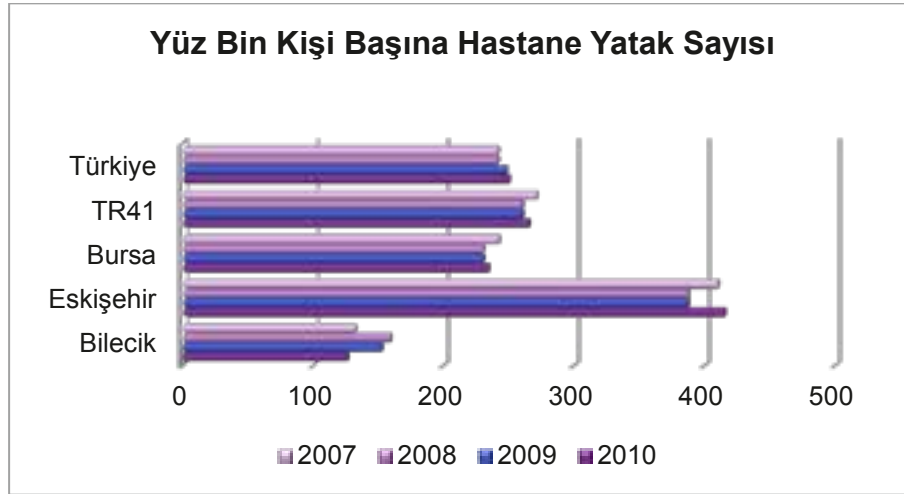

Grafik 6- Yüz Bin Kişi Başına Hastane Yatak Sayısı

3.2. Yüz Bin Kişi Başına Eczane Sayısı

	Türkiye	TR41	Bursa	Eskişehir	Bilecik
2009	31,97	32,98	31,36	40,64	24,75
2010	31,91	32,46	30,82	40,81	23,07
2011	32,12	32,55	30,77	40,45	25,51

Kaynak: Sağlık Bakanlığı- İlaç ve Eczacılık Genel Müdürlüğü verilerinden BEBKA tarafından hesaplanmıştır.

3.3. Yüz Bin Kişi Başına Hekim Sayısı

	Türkiye	TR41	Bursa	Eskişehir	Bilecik
2007	153,57	145,17	134,88	199,49	75,08
2008	158,22	151,12	142,90	195,35	88,01
2009	163,50	151,02	143,53	190,09	99,47
2010	167,45	151,66	143,73	193,70	100,72

Kaynak: TÜİK verileri kullanılarak BEBKA tarafından hesaplanmıştır.

Not : Sağlık Bakanlığı, Üniversite, Özel ve Diğer Kamu Kurum Hastanelerinde çalışanlar kapsamıştır.

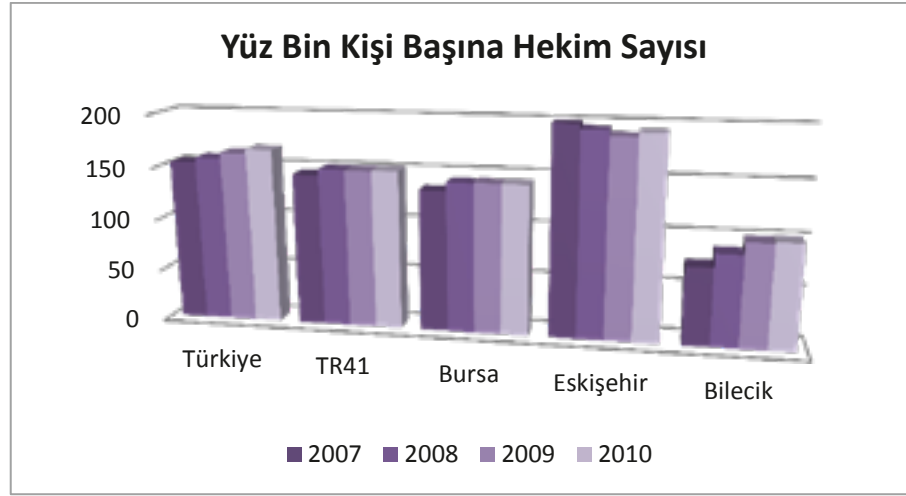

Grafik 7- Yüz Bin Kişi başına Hekim Sayısı

3.4. Yüz Bin Kişi Başına Uzman Hekim Sayısı

	Türkiye	TR41	Bursa	Eskişehir	Bilecik
2007	77,12	73,50	70,70	94,50	32,39
2008	79,66	76,88	75,20	92,75	37,79
2009	83,59	74,91	73,71	87,24	44,05
2010	86,22	77,49	74,65	96,39	46,14

Kaynak: TÜİK verileri kullanılarak BEBKA tarafından hesaplanmıştır.

Not : Sağlık Bakanlığı, Üniversite, Özel ve Diğer Kamu Kurum Hastanelerinde çalışanlar kapsamıştır.

3.5. Yüz Bin Kişi Başına Hemşire Sayısı

	Türkiye	TR41	Bursa	Eskişehir	Bilecik
2007	134,11	148,08	140,99	181,42	114,34
2008	139,70	153,77	143,14	198,45	120,10
2009	144,95	153,22	142,40	200,95	111,35
2010	155,68	160,70	149,41	213,06	113,59

Kaynak: TÜİK verileri kullanılarak BEBKA tarafından hesaplanmıştır.

Not : Sağlık Bakanlığı, Üniversite, Özel ve Diğer Kamu Kurum Hastanelerinde çalışanlar kapsamıştır.

3.6. Hekim Başına Kişi Sayısı

	Türkiye	TR41	Bursa	Eskişehir	Bilecik
2007	651,15	688,86	741,38	501,28	1331,88
2008	632,05	661,71	699,77	511,90	1136,29
2009	611,60	662,16	696,71	526,06	1005,28
2010	597,20	659,35	695,73	516,26	992,87

Kaynak: TÜİK verileri kullanılarak BEBKA tarafından hesaplanmıştır.

Not : Sağlık Bakanlığı, Üniversite, Özel ve Diğer Kamu Kurum Hastanelerinde çalışanlar kapsamıştır.

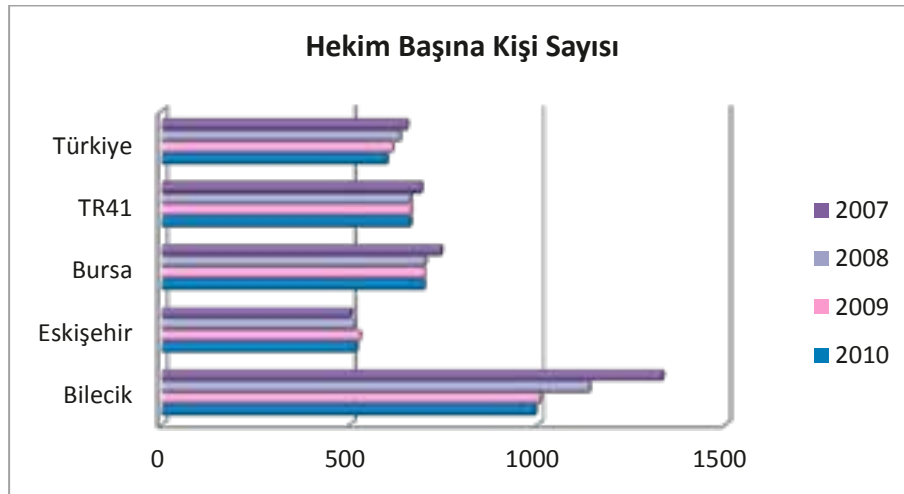

Grafik 8- Hekim Başına Kişi Sayısı 2007-2010

3.7. Uzman Hekim Başına Kişi Sayısı

	Türkiye	TR41	Bursa	Eskişehir	Bilecik
2007	1296,61	1360,46	1414,42	1058,17	3087,53
2008	1255,28	1300,67	1329,78	1078,11	2646,15
2009	1196,30	1334,91	1356,73	1146,32	2270,35
2010	1175,59	1305,54	1363,56	1060,04	1960,09

Kaynak: TÜİK verileri kullanılarak BEBKA tarafından hesaplanmıştır.

Not : Sağlık Bakanlığı, Üniversite, Özel ve Diğer Kamu Kurum Hastanelerinde çalışanlar kapsamıştır.

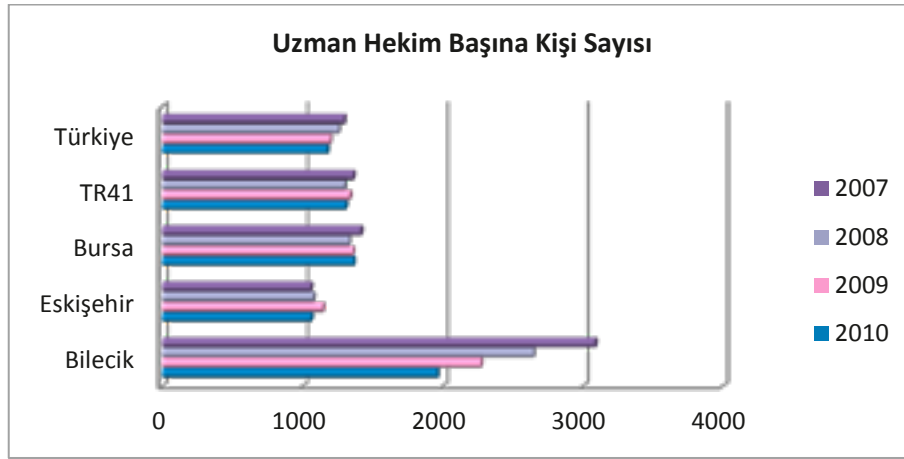

Grafik 9- Uzman Hekim Başına Kişi Sayısı 2007-2010

eđitim göstergeleri



8

7

6

5

4

Göstergelerle
TR41
Bursa
Eskişehir
Bilecik
Bölgesi
2007-2011

4. EĞİTİM GÖSTERGELERİ

4.1. Eğitim Düzeyi

4.1.1. Okuryazarlık Oranı (%)

		Türkiye	TR41	Bursa	Eskişehir	Bilecik
2008	Toplam	91,78	95,15	94,8	96,19	95,64
	Erkek	96,70	98,19	98,03	98,72	98,25
	Kadın	86,91	92,17	91,63	93,73	93,00
2009	Toplam	92,47	95,52	95,19	96,47	96,07
	Erkek	97,04	98,38	98,23	98,86	98,49
	Kadın	87,90	92,69	92,20	94,13	93,46
2010	Toplam	93,96	96,2	95,92	96,94	96,79
	Erkek	97,79	98,68	98,56	99,05	98,76
	Kadın	90,13	93,70	93,31	94,89	94,16
2011	Toplam	95,13	96,61	96,37	97,31	97,00
	Erkek	98,30	98,87	98,77	99,19	98,94
	Kadın	91,94	94,35	93,98	95,45	94,87

Kaynak : TÜİK- ADNKS verileri kullanılarak BEBKA tarafından hesaplanmıştır.

Not : İlde ikamet eden 6 yaş ve üzerindeki kişiler kapsamıştır. Oranlar hesaplanırken okuryazarlık durumu bilinmeyenler kapsamamıştır. Yabancılar kapsam dışıdır.

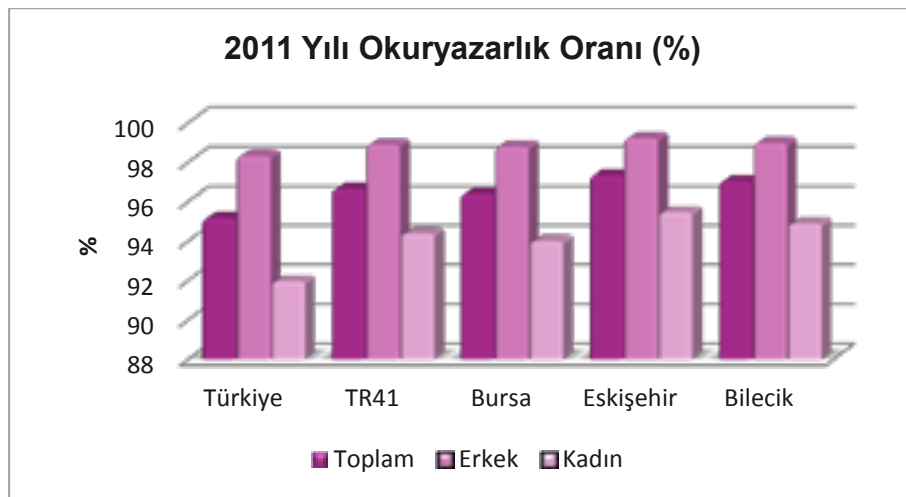

Grafik 10- 2011 Yılı Okuryazarlık Oranı (%)

4.1.2. İl/ilçe Merkezleri Okuryazarlık Oranı (%)

		Türkiye	TR41	Bursa	Eskişehir	Bilecik
2008	Toplam	93,77	95,86	95,50	96,84	96,80
	Erkek	97,64	98,58	98,43	99,01	98,88
	Kadın	89,93	93,18	92,61	94,73	94,67
2009	Toplam	94,28	94,28	95,85	97,08	97,18
	Erkek	97,90	97,90	98,60	99,13	99,05
	Kadın	90,67	93,67	93,15	95,10	95,08
2010	Toplam	95,49	96,82	96,54	97,47	97,79
	Erkek	98,48	98,99	98,89	99,27	99,18
	Kadın	92,48	94,62	94,22	95,72	95,75
2011	Toplam	96,29	97,17	96,94	97,74	97,98
	Erkek	98,81	99,14	99,06	99,36	99,40
	Kadın	93,75	95,20	94,84	96,15	96,35

Kaynak : TÜİK- ADNKS verileri kullanılarak BEBKA tarafından hesaplanmıştır.

Not : İlde il/ilçe merkezinde ikamet eden 6 yaş ve üzerindeki kişiler kapsamıştır. Oranlar hesaplanırken okuryazarlık durumu bilinmeyenler kapsamamıştır. Yabancılar kapsam dışıdır.

4.1.3. Köy/Belde Okuryazarlık Oranı (%)

		Türkiye	TR41	Bursa	Eskişehir	Bilecik
2008	Toplam	85,80	90,61	89,94	91,46	92,86
	Erkek	93,85	95,67	95,19	96,62	96,71
	Kadın	77,91	85,71	84,87	86,39	89,16
2009	Toplam	86,81	86,81	90,42	91,71	93,11
	Erkek	94,37	94,37	95,56	96,85	96,87
	Kadın	79,37	86,15	85,43	86,55	89,48
2010	Toplam	89,03	91,81	91,28	92,62	93,51
	Erkek	95,54	96,43	96,08	97,25	97,11
	Kadın	82,61	87,28	86,6	87,95	90,07
2011	Toplam	91,27	92,49	91,89	93,6	94,12
	Erkek	96,59	96,84	96,48	97,73	97,49
	Kadın	85,97	88,21	87,41	89,41	90,87

Kaynak : TÜİK- ADNKS verileri kullanılarak BEBKA tarafından hesaplanmıştır.

Not : İlde köy/beldelerde ikamet eden 6 yaş ve üzerindeki kişiler kapsamıştır. Oranlar hesaplanırken okuryazarlık durumu bilinmeyenler kapsamamıştır. Yabancılar kapsam dışıdır.

4.1.4. Yetişkin Okuryazarlık Oranı (15 Yaş ve Üzeri) (%)

		Türkiye	TR41	Bursa	Eskişehir	Bilecik
2008	Toplam	90,01	94,30	93,84	95,63	94,93
	Erkek	95,98	97,89	97,68	98,55	97,99
	Kadın	84,18	90,82	90,12	92,81	91,87
2009	Toplam	90,82	94,72	94,29	95,93	95,44
	Erkek	96,38	98,09	97,88	98,69	98,25
	Kadın	85,35	91,45	90,80	93,28	92,41
2010	Toplam	92,66	95,53	95,17	96,48	96,34
	Erkek	97,30	98,44	98,29	98,90	98,61
	Kadın	88,07	92,64	92,13	94,15	93,23
2011	Toplam	94,11	96,03	95,71	96,92	96,54
	Erkek	97,93	98,67	98,54	99,07	98,78
	Kadın	90,31	93,43	92,95	94,82	94,08

Kaynak : TÜİK- ADNKS verileri kullanılarak BEBKA tarafından hesaplanmıştır.

Not : İfade ikamet eden 15 yaş ve üzerindeki kişiler kapsamıştır. Oranlar hesaplanırken okuryazarlık durumu bilinmeyenler kapsamamıştır. Yabancılar kapsam dışıdır.

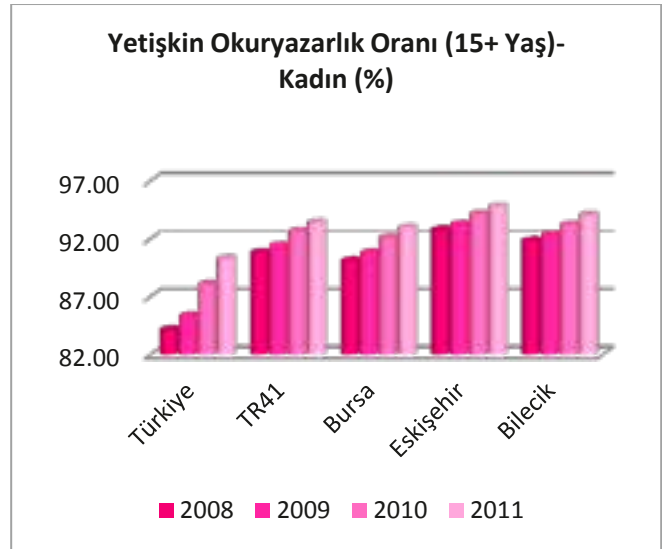
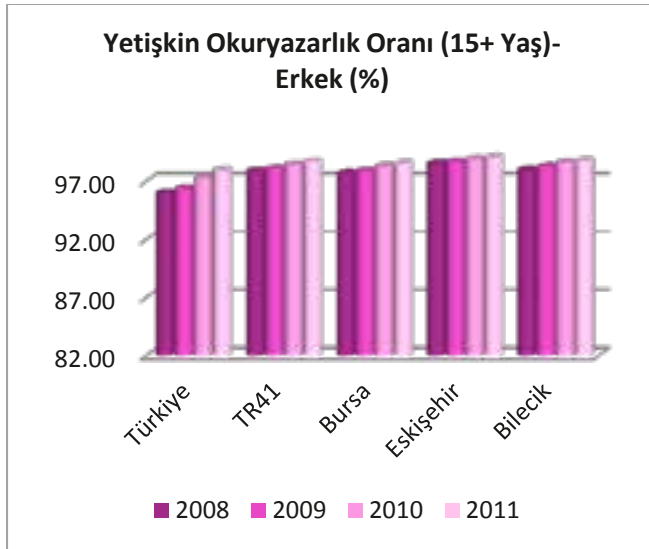

Grafik 11- Yetişkin Okuryazarlık Oranı (15 Yaş ve Üzeri) (Erkek ve Kadın) 2008-2011

4.1.5. Bin Kişi Başına Yüksekokul ve Üniversite, Lisansüstü, Doktora Mezun Sayısı

		2008	2009	2010
Yüksekokul ve üniversite	Türkiye	54,62	66,42	69,04
	TR41	60,79	74,03	76,61
	Bursa	58,14	69,41	72,57
	Eskişehir	72,78	92,90	93,59
	Bilecik	48,16	60,15	64,64
Lisansüstü	Türkiye	3,85	4,29	5,53
	TR41	3,45	3,92	5,12
	Bursa	3,24	3,42	4,52
	Eskişehir	4,58	6,02	7,75
	Bilecik	1,79	2,21	2,98
Doktora	Türkiye	1,14	1,47	1,72
	TR42	1,06	1,44	1,66
	Bursa	0,82	1,03	1,24
	Eskişehir	2,06	3,03	3,35
	Bilecik	0,30	0,47	0,67

Kaynak : TÜİK- ADNKS verileri kullanılarak BEBKA tarafından hesaplanmıştır.

Not : İlde ikamet eden kişiler kapsamıştır. Yabancılar kapsam dışıdır.

4.1.6. Bin Kişi Başına En Az Yüksekokul Düzeyinde Mezun Sayısı

	Türkiye	TR41	Bursa	Eskişehir	Bilecik
2008	59,62	65,30	62,19	79,41	50,25
2009	72,19	79,38	73,86	101,96	62,83
2010	76,30	83,39	78,32	104,68	68,29

Kaynak : TÜİK- ADNKS verileri kullanılarak BEBKA tarafından hesaplanmıştır.

Not : İlde ikamet eden kişiler kapsamıştır. Yabancılar kapsam dışıdır.

4.2. Okullaşma Oranları

4.2.1. İlköğretimde Net Okullaşma Oranı (%)

		Türkiye	TR41	Bursa	Eskişehir	Bilecik
2007	Toplam	97,37	100,00	100,00	100,00	98,20
	Erkek	98,53	100,00	100,00	100,00	99,02
	Kadın	96,14	99,73	99,88	99,84	97,34
2008	Toplam	96,49	98,45	98,54	98,17	98,20
	Erkek	96,99	98,65	98,78	98,17	98,55
	Kadın	95,97	98,25	98,30	98,16	97,84
2009	Toplam	98,17	99,30	99,52	98,77	98,13
	Erkek	98,47	99,48	99,73	98,80	98,27
	Kadın	97,84	99,11	99,29	98,75	97,98
2010	Toplam	98,41	99,12	99,20	99,01	98,40
	Erkek	98,59	99,23	99,31	99,08	98,73
	Kadın	98,22	99,00	99,08	98,95	98,05

Kaynak: TÜİK

4.2.2. İlköğretimde Brüt Okullaşma Oranı (%)

		Türkiye	TR41	Bursa	Eskişehir	Bilecik
2007	Toplam	104,54	107,02	107,37	106,22	105,02
	Erkek	106,41	108,11	108,44	107,27	106,51
	Kadın	102,57	105,87	106,24	105,12	103,44
2008	Toplam	103,84	104,97	105,15	104,51	104,13
	Erkek	104,91	105,55	105,65	105,24	105,27
	Kadın	102,71	104,36	104,61	103,75	102,92
2009	Toplam	106,48	106,37	106,77	105,42	104,15
	Erkek	107,05	106,84	107,16	106,08	105,07
	Kadın	105,88	105,86	106,34	104,73	103,17
2010	Toplam	107,58	105,87	106,30	104,15	105,81
	Erkek	107,36	105,52	105,91	103,82	106,05
	Kadın	107,81	106,23	106,71	104,50	105,54

Kaynak: TÜİK

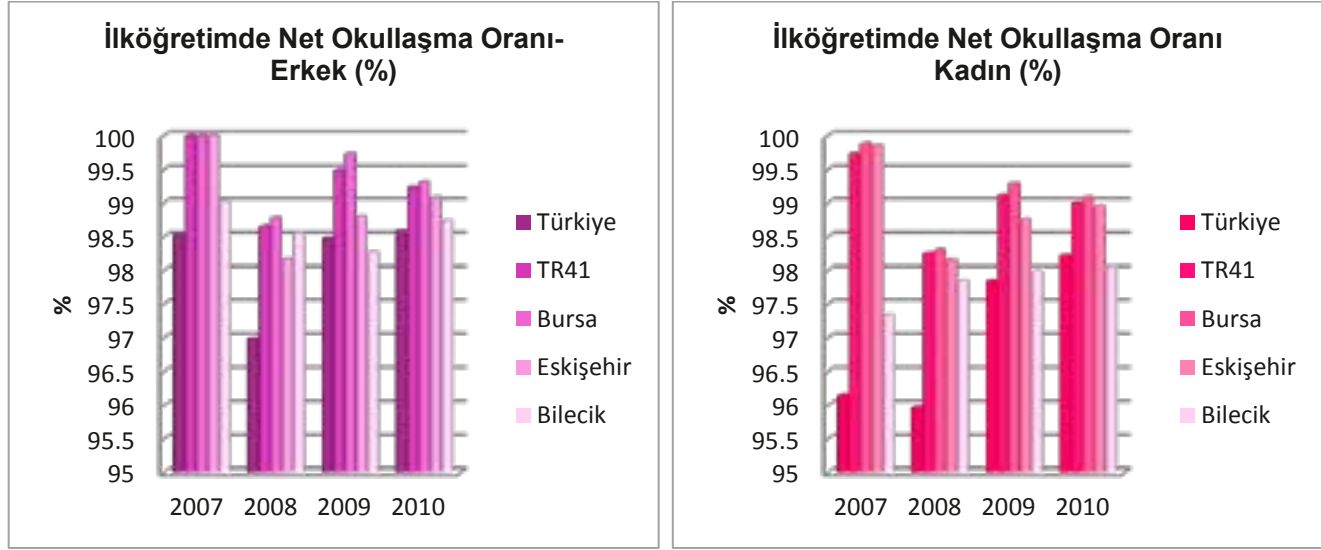

Grafik 12- İlköğretimde Net Okullaşma Oranı (Erkek ve Kadın) 2007-2010

4.2.3. Ortaöğretimde Net Okullaşma Oranı (%)

		Türkiye	TR41	Bursa	Eskişehir	Bilecik
2007	Toplam	58,56	73,28	70,43	80,76	83,99
	Erkek	61,17	75,61	72,57	83,98	85,76
	Kadın	55,81	70,82	68,19	77,38	82,12
2008	Toplam	58,52	72,63	69,65	80,96	82,84
	Erkek	60,63	74,52	71,47	83,51	83,29
	Kadın	56,30	70,64	67,73	78,27	82,36
2009	Toplam	64,95	78,09	75,19	85,99	89,49
	Erkek	67,55	80,39	77,48	88,60	90,74
	Kadın	62,21	75,68	72,78	83,25	88,18
2010	Toplam	69,33	81,95	79,25	88,95	94,04
	Erkek	72,35	84,65	82,04	91,25	97,33
	Kadın	66,14	79,10	76,31	86,53	90,72

Kaynak: TÜİK

4.2.4. Ortaöğretimde Brüt Okullaşma Oranı (%)

		Türkiye	TR41	Bursa	Eskişehir	Bilecik
2007	Toplam	87,55	105,62	102,99	112,99	113,90
	Erkek	94,04	111,55	109,09	118,62	118,62
	Kadın	80,70	99,37	96,57	107,07	108,92
2008	Toplam	76,62	90,42	88,14	96,82	98,21
	Erkek	80,96	94,01	91,82	100,23	101,21
	Kadın	72,05	86,64	84,26	93,22	95,04
2009	Toplam	84,19	97,00	94,74	103,19	105,65
	Erkek	89,14	101,32	99,19	107,24	109,17
	Kadın	78,97	92,45	90,05	98,94	101,93
2010	Toplam	93,34	105,23	103,55	109,46	113,24
	Erkek	99,06	110,36	109,01	113,23	118,95
	Kadın	87,31	99,82	97,78	105,49	107,46

Kaynak: TÜİK

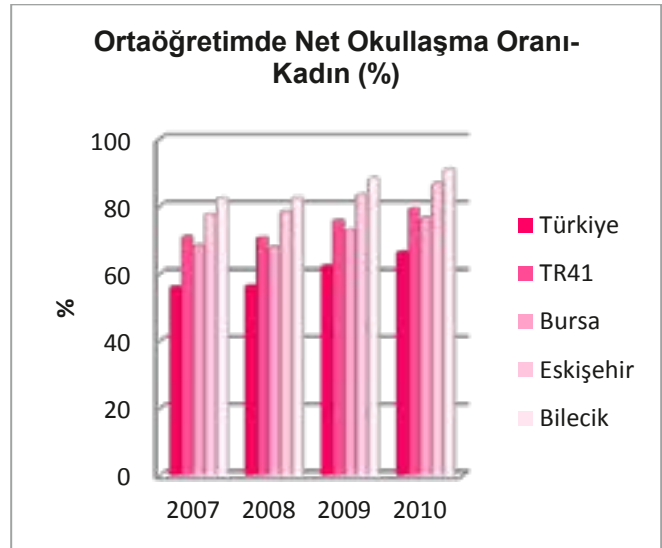
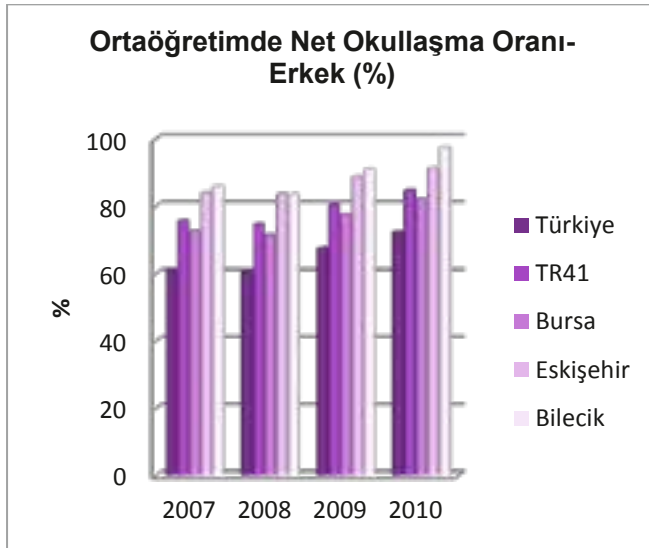

Grafik 13- Ortaöğretimde Net Okullaşma Oranı (Erkek ve Kadın) 2007-2010

4.3. Öğrenci Oranları

4.3.1. Öğretmen Başına Düşen Öğrenci Sayısı (İlköğretim ve Ortaöğretim)

		Türkiye	TR41	Bursa	Eskişehir	Bilecik
2007	İlköğretim	24	23	25	20	22
	Toplam ortaöğretim	15	15	16	13	13
	Genel ortaöğretim	16	16	17	14	14
	Mesleki ve teknik ortaöğretim	14	15	16	12	12
2008	İlköğretim	23	22	23	20	21
	Toplam ortaöğretim	17	17	18	14	15
	Genel ortaöğretim	18	16	17	15	14
	Mesleki ve teknik ortaöğretim	16	17	18	13	15
2009	İlköğretim	22	21	22	18	19
	Toplam ortaöğretim	18	17	18	15	15
	Genel ortaöğretim	18	16	17	15	14
	Mesleki ve teknik ortaöğretim	17	18	19	15	16
2010	İlköğretim	21	20	21	18	18
	Toplam ortaöğretim	18	17	18	15	15
	Genel ortaöğretim	18	16	17	14	14
	Mesleki ve teknik ortaöğretim	18	17	18	15	16

Kaynak: TÜİK

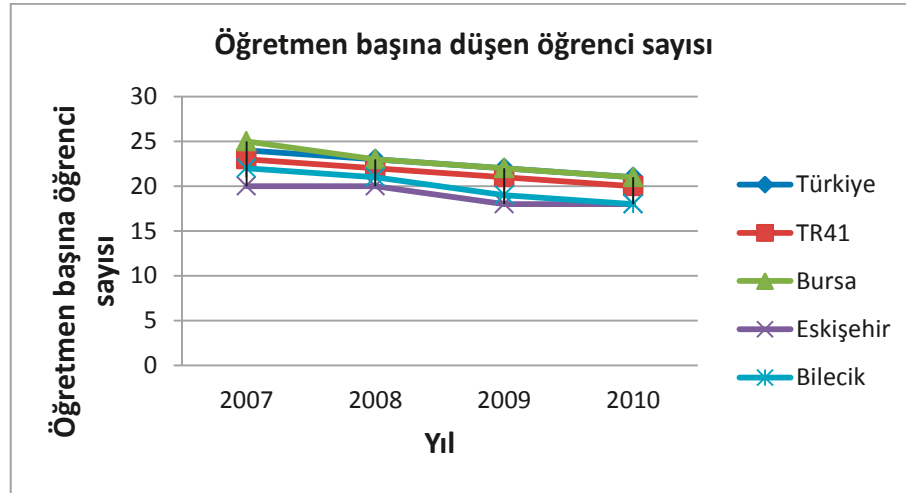

Grafik 14- Öğretmen Başına Düşen Öğrenci Sayısı

4.3.2. Okul Başına Düşen Öğrenci Sayısı (İlköğretim ve Ortaöğretim)

		Türkiye	TR41	Bursa	Eskişehir	Bilecik
2007	İlköğretim	310	469	538	347	303
	Toplam ortaöğretim	352	356	418	306	169
	Genel ortaöğretim	453	442	519	344	270
	Mesleki ve teknik ortaöğretim	265	304	359	272	134
2008	İlköğretim	307	464	537	342	280
	Toplam ortaöğretim	384	399	461	343	202
	Genel ortaöğretim	471	460	523	384	288
	Mesleki ve teknik ortaöğretim	307	361	424	308	170
2009	İlköğretim	316	470	544	347	281
	Toplam ortaöğretim	408	421	490	354	212
	Genel ortaöğretim	492	488	570	388	293
	Mesleki ve teknik ortaöğretim	338	382	446	327	182
2010	İlköğretim	322	473	546	351	284
	Toplam ortaöğretim	428	435	501	363	228
	Genel ortaöğretim	519	508	598	394	300
	Mesleki ve teknik ortaöğretim	355	393	451	337	200

Kaynak: TÜİK

4.3.3. Şube Başına Düşen Öğrenci Sayısı (İlköğretim ve Ortaöğretim)

		Türkiye	TR41	Bursa	Eskişehir	Bilecik
2007	İlköğretim	27	29	31	25	26
	Toplam ortaöğretim	28	27	28	26	21
	Genel ortaöğretim	28	26	27	24	20
	Mesleki ve teknik ortaöğretim	27	28	30	27	21
2008	İlköğretim	25	28	29	24	25
	Toplam ortaöğretim	27	27	28	26	20
	Genel ortaöğretim	27	26	27	25	20
	Mesleki ve teknik ortaöğretim	26	28	29	27	20
2009	İlköğretim	25	27	28	24	24
	Toplam ortaöğretim	26	26	26	25	21
	Genel ortaöğretim	27	25	26	24	21
	Mesleki ve teknik ortaöğretim	26	26	27	26	21
2010	İlköğretim	25	26	27	24	24
	Toplam ortaöğretim	27	27	28	25	20
	Genel ortaöğretim	27	26	27	24	19
	Mesleki ve teknik ortaöğretim	27	27	28	25	21

Kaynak: TÜİK

4.3.4. Derslik Başına Düşen Öğrenci Sayısı (İlköğretim ve Ortaöğretim)

		Türkiye	TR41	Bursa	Eskişehir	Bilecik
2007	İlköğretim	33	36	40	28	26
	Toplam ortaöğretim	29	30	33	28	18
	Genel ortaöğretim	28	27	29	27	17
	Mesleki ve teknik ortaöğretim	29	34	38	31	18
2008	İlköğretim	32	34	39	27	22
	Toplam ortaöğretim	31	33	36	30	20
	Genel ortaöğretim	29	28	29	27	18
	Mesleki ve teknik ortaöğretim	33	38	43	34	21
2009	İlköğretim	32	33	38	25	21
	Toplam ortaöğretim	33	35	39	30	20
	Genel ortaöğretim	31	29	32	26	17
	Mesleki ve teknik ortaöğretim	36	41	45	36	22
2010	İlköğretim	31	32	36	25	21
	Toplam ortaöğretim	34	34	39	29	20
	Genel ortaöğretim	31	28	32	23	15
	Mesleki ve teknik ortaöğretim	38	41	46	37	24

Kaynak: TÜİK

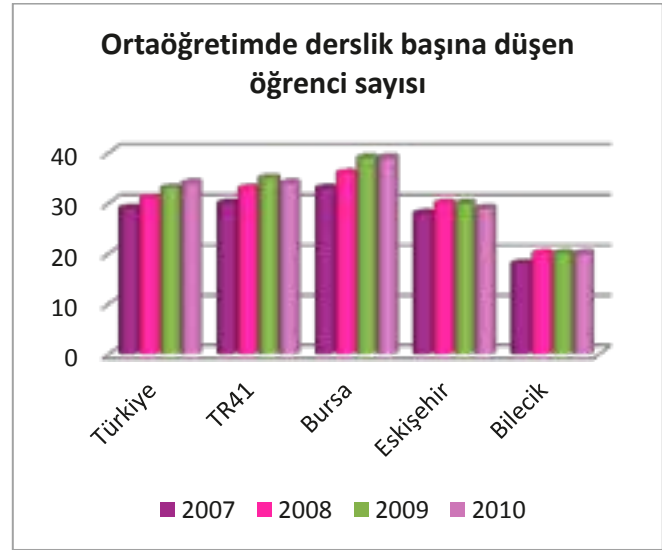
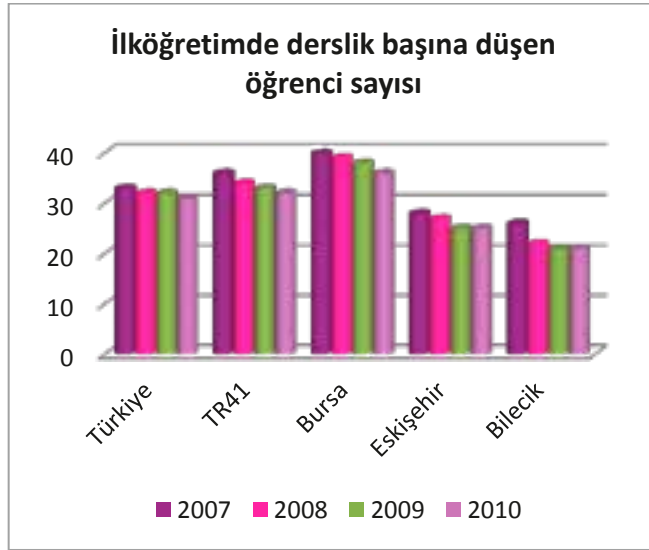

Grafik 15- İlköğretim ve Ortaöğretimde Derslik Başına Düşen Öğrenci Sayısı

9

8

7

6

5

spor göstergeleri

Göstergelerle
TR41
Bursa
Eskişehir
Bilecik
Bölgesi
2007-2011



Bursa Eskişehir Bilecik Kalkınma Ajansı
www.bebka.org.tr

5. SPOR GÖSTERGELERİ

5.1. Yüz Bin Kişi Başına Spor Kulübü Sayısı 2007, 2010

	Türkiye	TR41	Bursa	Eskişehir	Bilecik
2007	12	15	13	16	24
2010	14	16	15	19	25

Kaynak: TÜİK verileri kullanılarak BEBKA tarafından hesaplanmıştır.

5.2. Spor Kulübü Başına Düşen Nüfus 2007, 2010

	Türkiye	TR41	Bursa	Eskişehir	Bilecik
2007	8 214	6 805	7 416	6 143	4 245
2010	7 023	6 084	6 681	5 273	4 025

Kaynak: TÜİK verileri kullanılarak BEBKA tarafından hesaplanmıştır.

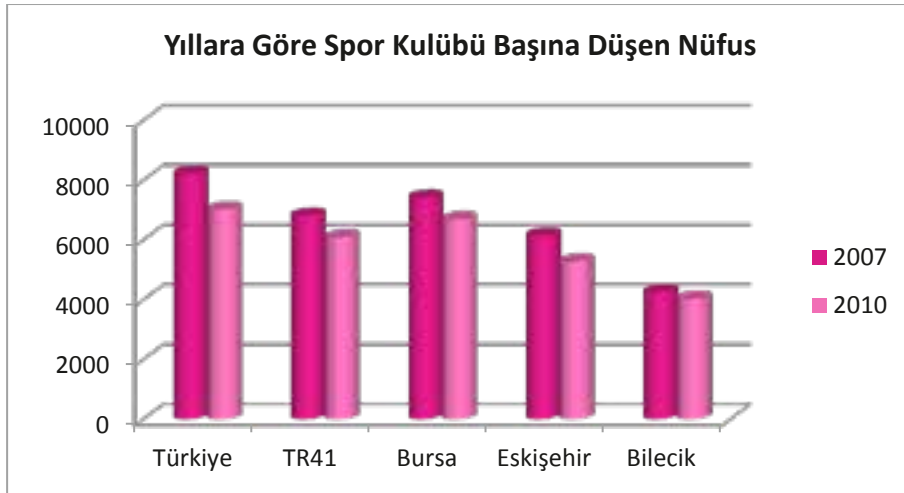

Grafik 16- Yıllara Göre Spor Kulübü Başına Düşen Nüfus

5.3. Yüz Bin Kişi Başına Lisanslı Sporcu Sayısı

	2007	2008	2009	2010	2011
Türkiye	1 789	2 055	2 234	2 394	2 611
TR41	2 519	2 678	2 875	3 039	3 214
Bursa	2 367	2 457	2 585	2 722	2 855
Eskişehir	3 113	3 447	3 853	4 157	4 376
Bilecik	2 226	2 589	2 867	2 911	3 425

Kaynak: Spor Genel Müdürlüğü verileri kullanılarak BEBKA tarafından hesaplanmıştır.

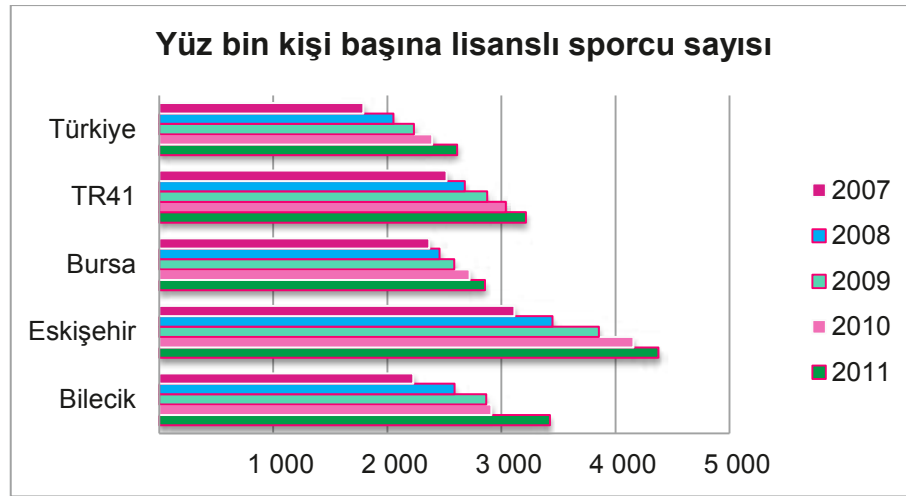

Grafik 17- Yüz Bin Kişi Başına Lisanslı Sporcu Sayısı 2007-2011

10

9

8

7

6

kültür

göstergeleri

Göstergelerle
TR41
Bursa
Eskişehir
Bilecik
Bölgesi
2007-2011

Bursa Eskişehir Bilecik Kalkınma Ajansı
www.bebka.org.tr

6. KÜLTÜR GÖSTERGELERİ

6.1. Bin Kişi Başına Halk Kütüphanesi Yararlanıcı Sayısı

	Türkiye	TR41	Bursa	Eskişehir	Bilecik
2007	287	185	166	217	291
2008	266	187	148	266	379
2009	275	198	128	371	443
2010	262	192	107	393	497

Kaynak: TÜİK

6.2. Yüz Bin Kişi Başına Sinema Koltuk Sayısı

	Türkiye	TR41	Bursa	Eskişehir	Bilecik
2007	229,40	343,24	361,04	329,17	180,10
2008	296,65	421,83	378,20	614,23	249,52
2009	316,73	426,15	369,55	659,10	269,72
2010	338,15	421,09	372,06	650,94	208,09

Kaynak: TÜİK verileri kullanılarak BEBKA tarafından hesaplanmıştır.

6.3. Kişi Başına Gazete Tiraj Sayısı

	2007		2008		2009		2010	
	Türkiye	TR41	Türkiye	TR41	Türkiye	TR41	Türkiye	TR41
Kişi başına gazete tiraj sayısı	33,17	31,13	35,66	30,19	29,49	28,13	32,99	27,20

Kaynak: TÜİK verileri kullanılarak BEBKA tarafından hesaplanmıştır.

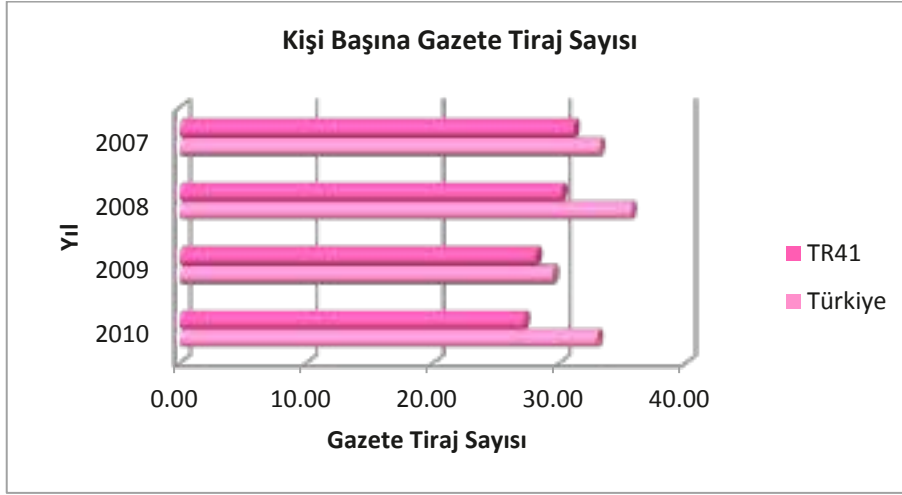

Grafik 18- Kişi Başına Gazete Tiraj Sayısı

6.4. Kişi Başına Dergi Tiraj Sayısı

	2007		2008		2009		2010	
	Türkiye	TR41	Türkiye	TR41	Türkiye	TR41	Türkiye	TR41
Kişi başına dergi tiraj sayısı	1,83	1,43	1,61	1,18	1,75	1,71	1,89	1,85

Kaynak: TÜİK verileri kullanılarak BEBKA tarafından hesaplanmıştır.

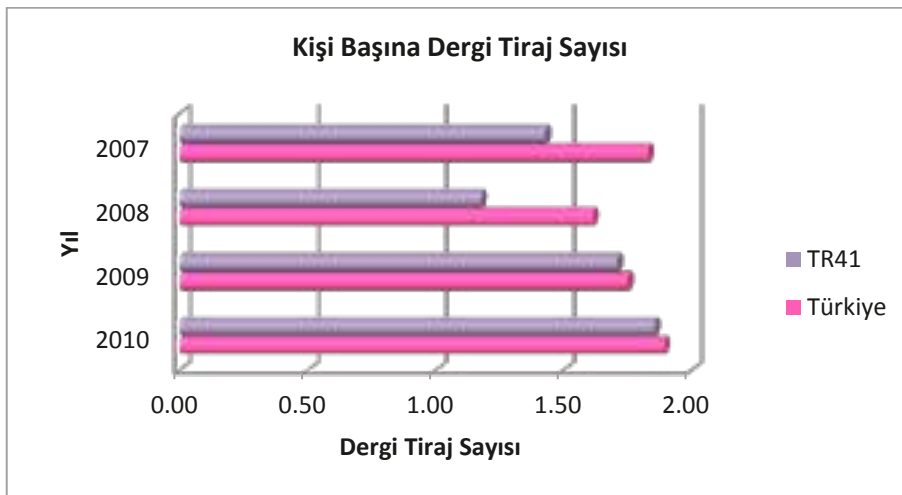

Grafik 19- Kişi Başına Dergi Tiraj Sayısı

11

10

9

8

7

turizm

göstergeleri



Göstergelerle
TR41
Bursa
Eskişehir
Bilecik
Bölgesi
2007-2011

Bursa Eskişehir Bilecik Kalkınma Ajansı
www.bebka.org.tr

7. TURİZM GÖSTERGELERİ

7.1. Belediye Belgeli ve Turizm İşletme Belgeli Konaklama Tesislerinde Yapılan Geceleme Sayısının Türkiye'deki Payı (%)

		Toplam	Vatandaş	Yabancı
2007	TR41	1,816	4,358	0,385
	Bursa	1,482	3,497	0,347
	Eskişehir	0,266	0,688	0,028
	Bilecik	0,068	0,172	0,010
2008	TR41	1,672	4,019	0,386
	Bursa	1,347	3,165	0,351
	Eskişehir	0,258	0,679	0,027
	Bilecik	0,067	0,176	0,007
2009	TR41	1,542	3,680	0,342
	Bursa	1,237	2,881	0,314
	Eskişehir	0,247	0,649	0,021
	Bilecik	0,058	0,149	0,007
2010	TR41	1,451	3,775	0,312
	Bursa	1,184	3,019	0,285
	Eskişehir	0,223	0,636	0,021
	Bilecik	0,044	0,120	0,006

Kaynak: TÜİK verileri kullanılarak BEBKA tarafından hesaplanmıştır.

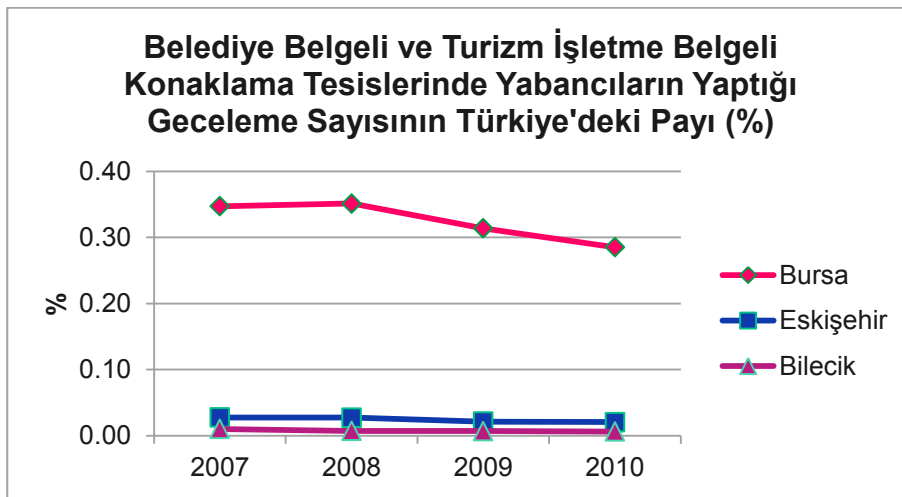

Grafik 20- Belediye Belgeli ve Turizm İşletme Belgeli Konaklama Tesislerinde Yabancıların Yaptığı Geceleme Sayısının Türkiye'deki Payı (%)

7.2. Belediye Belgeli ve Turizm İşletme Belgeli Konaklama Tesislerine Geliş Sayısının Türkiye'deki Payı (%)

		Toplam	Vatandaş	Yabancı
2007	TR41	2,650	4,303	0,612
	Bursa	2,132	3,410	0,555
	Eskişehir	0,418	0,722	0,043
	Bilecik	0,100	0,171	0,014
2008	TR41	2,401	3,712	0,723
	Bursa	1,818	2,723	0,658
	Eskişehir	0,476	0,807	0,053
	Bilecik	0,107	0,182	0,012
2009	TR41	2,451	3,699	0,785
	Bursa	1,918	2,799	0,741
	Eskişehir	0,430	0,729	0,032
	Bilecik	0,103	0,170	0,012
2010	TR41	2,171	3,595	0,592
	Bursa	1,704	2,744	0,550
	Eskişehir	0,398	0,728	0,032
	Bilecik	0,069	0,122	0,010

Kaynak: TÜİK verileri kullanılarak BEBKA tarafından hesaplanmıştır.

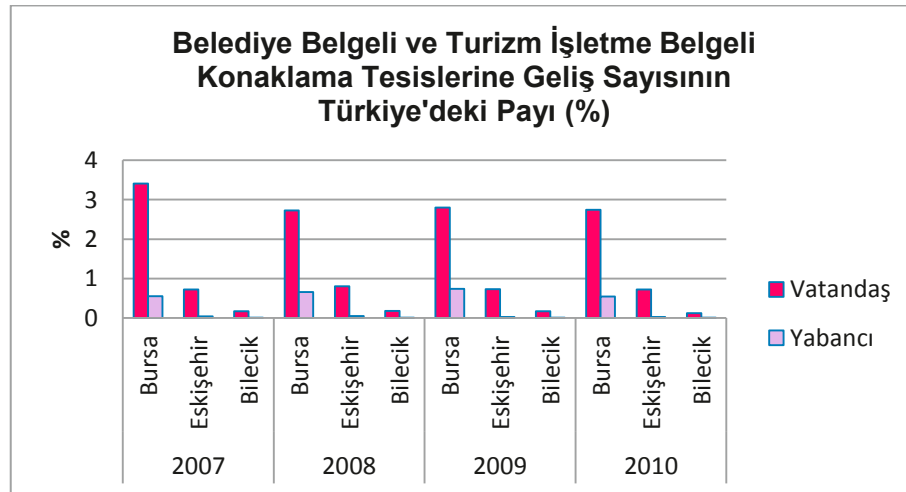

Grafik 21- Belediye Belgeli ve Turizm İşletme Belgeli Konaklama Tesislerine Geliş Sayısının Türkiye'deki Payı (%)

7.3. Giriş Kapılarının Bağlı Olduğu Yere ve Ulaşım Yoluna Göre Giriş Yapan Kişilerin Türkiye'deki Payı (%)

	(%)	Vatandaşlar				Yabancılar				
		Demir yolu	Deniz yolu	Hava yolu	Kara yolu	Demir yolu	Deniz yolu	Günübirlik	Hava yolu	Kara yolu
2007	TR41	-	1,17	0,08	-	-	0,06	-	0,01	-
	Bursa	-	1,17	0,08	-	-	0,06	-	0,01	-
	Eskişehir	-	-	-	-	-	-	-	-	-
	Bilecik	-	-	-	-	-	-	-	-	-
2008	TR41	-	1,19	0,09	-	-	0,08	-	0,02	-
	Bursa	-	1,19	0,05	-	-	0,08	-	0,01	-
	Eskişehir	-	-	-	-	-	-	-	-	-
	Bilecik	-	-	-	-	-	-	-	-	-
2009	TR41	-	1,22	0,29	-	-	0,11	-	0,06	-
	Bursa	-	1,22	0,11	-	-	0,11	-	0,01	-
	Eskişehir	-	-	-	-	-	-	-	0,05	-
	Bilecik	-	-	-	-	-	-	-	-	-
2010	TR41	-	1,39	0,41	-	-	0,12	-	0,08	-
	Bursa	-	1,39	0,22	-	-	0,12	-	0,03	-
	Eskişehir	-	-	-	-	-	-	-	0,05	-
	Bilecik	-	-	-	-	-	-	-	-	-
2011	TR41	-	1,09	0,38	-	-	0,10	-	0,07	-
	Bursa	-	1,09	0,28	-	-	0,10	-	0,03	-
	Eskişehir	-	-	0,10	-	-	-	-	0,05	-
	Bilecik	-	-	-	-	-	-	-	-	-

Kaynak: TÜİK verileri kullanılarak BEBKA tarafından hesaplanmıştır.

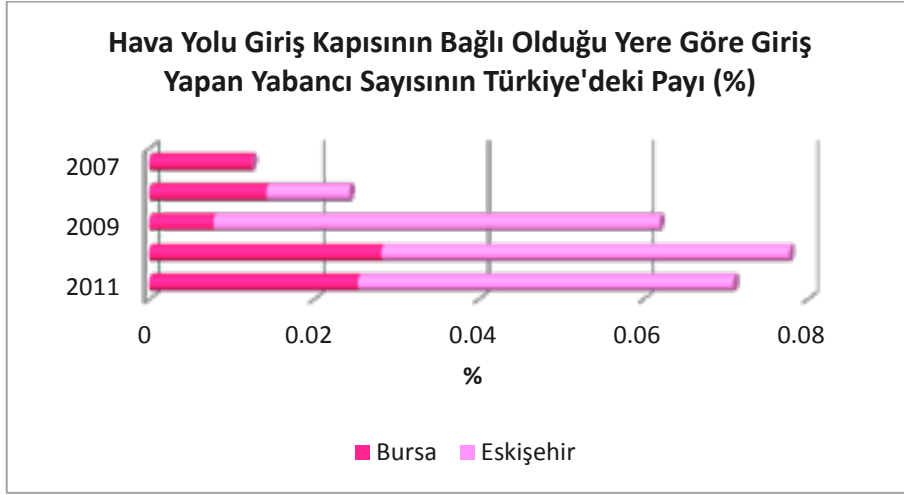

Grafik 22- Hava Yolu Giriş Kapısının Bağlı Olduğu Yere Göre Giriş Yapan Yabancı Sayısının Türkiye'deki Payı (%)

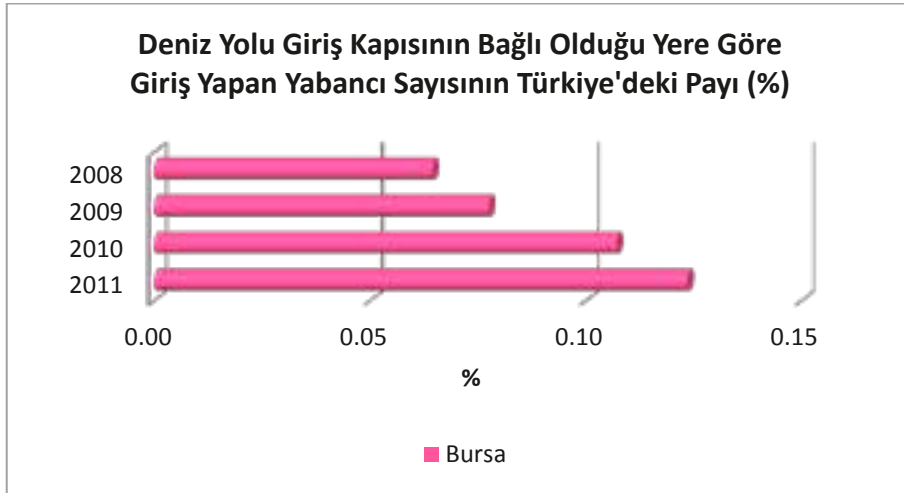

Grafik 23- Deniz Yolu Giriş Kapısının Bağlı Olduğu Yere Göre Giriş Yapan Yabancı Sayısının Türkiye'deki Payı (%)

12

11

10

9

8

adalet

göstergeleri

Göstergelerle
TR41
Bursa
Eskişehir
Bilecik
Bölgesi
2007-2011



8. ADALET GÖSTERGELERİ

8.1. Yüz Bin Kişi Başına Ceza İnfaz Kurumuna Giren Hükümlü Sayısı (Suçun İşlendiği Yerleşim Yerine Göre)

	Türkiye	TR41	Bursa	Eskişehir	Bilecik
2007	180	217	211	249	170
2008	107	129	130	124	141
2009	103	104	104	95	130

Kaynak: TÜİK

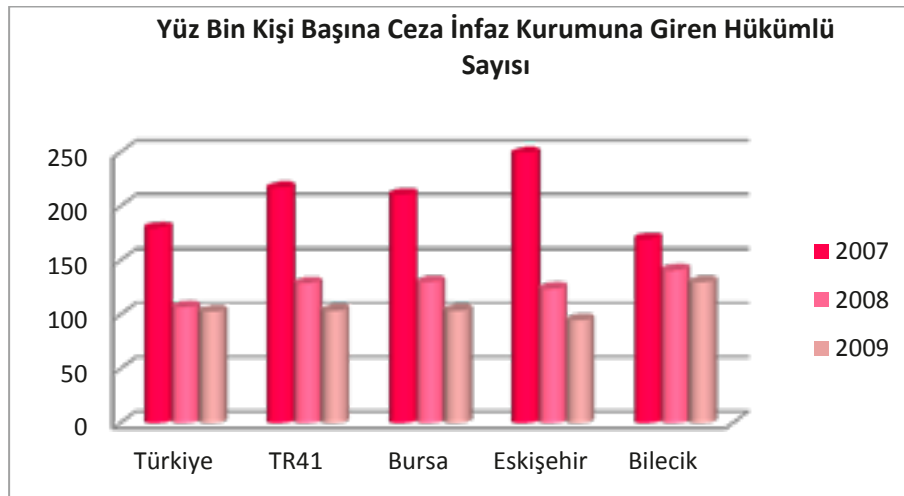

Grafik 24- Yüz Bin Kişi Başına Ceza İnfaz Kurumuna Giren Hükümlü Sayısı (Suçun İşlendiği Yerleşim Yerine Göre) 2007-2009

8.2. İşledikleri Suç Türüne Göre Ceza İnfaz Kurumuna Giren Hükümlülerin Oranları (Suçun İşlendiği Yerleşim Yerine Göre) (%)

	2007					2008					2009				
	Türkiye	TR41	Bursa	Eskişehir	Bilecik	Türkiye	TR41	Bursa	Eskişehir	Bilecik	Türkiye	TR41	Bursa	Eskişehir	Bilecik
Toplam	100	100	100	100	100	100	100	100	100	100	100	100	100	100	100
İcra İflas Kanunu'na muhalefet	43,46	55,84	55,23	56,51	61,38	23,72	29,64	29,27	28,21	38,97	26,71	25,02	28,34	5,60	44,27
Dolandırıcılık	10,51	9,79	11,18	6,81	4,61	16,05	18,94	20,73	15,58	8,82	14,54	16,35	17,61	16,11	4,20
Yaralama	7,50	7,14	7,10	6,87	9,22	10,18	11,07	11,46	10,46	8,46	10,28	11,18	11,18	12,04	8,78
Hırsızlık	5,92	5,29	6,03	3,71	2,59	9,05	9,42	9,98	7,95	7,72	7,74	8,09	8,20	7,84	7,63
Askeri Ceza Kanunu'na muhalefet	6,85	2,70	0,25	9,97	1,15	4,02	1,60	0,18	7,08	-	8,85	6,00	0,41	28,57	1,15
Ateşli silahlar ve bıçaklar ile ilgili suçlar	3,23	2,77	3,01	1,94	3,46	4,59	3,58	3,62	2,72	5,88	3,22	2,81	2,97	2,38	2,29
Öldürme	2,41	1,96	2,04	1,66	2,31	4,50	3,73	3,19	4,79	6,62	2,03	2,23	1,88	2,66	4,58
Sahtecilik	1,67	1,59	1,44	2,22	0,58	2,42	2,07	1,87	2,94	1,47	2,14	2,04	1,58	3,50	2,67
Yağma (Gasp)	1,86	1,19	1,36	0,83	0,58	3,32	3,15	3,72	2,07	-	1,54	1,71	1,92	1,26	0,76
Hakaret	1,15	0,67	0,70	0,66	0,29	1,69	1,96	1,69	2,61	2,94	1,49	1,62	1,32	2,52	2,29
Uyuşturucu veya uyarıcı madde kullanma, satın alma	0,26	0,38	0,51	0,11	-	0,05	0,04	0,06	-	-	1,38	1,16	1,17	0,98	1,53
Cinsel suçlar	0,68	0,82	0,86	0,72	0,86	1,29	1,21	1,41	0,65	0,74	0,76	1,10	1,24	0,56	1,15
Trafik suçları	1,46	1,03	1,05	0,17	5,19	1,23	0,94	0,92	0,11	4,04	0,99	1,07	0,98	0,56	3,44
Uyuşturucu veya uyarıcı madde imal ve ticareti	3,27	2,45	2,78	1,66	1,73	5,44	2,88	2,83	2,83	3,68	2,12	0,63	0,53	0,98	0,76
Diğer suçlar	9,76	6,36	6,46	6,15	6,05	12,45	9,76	9,06	11,98	10,66	16,22	18,99	20,66	14,43	14,50

Kaynak: TÜİK

seçim göstergeleri

9

10

11

12

13



Göstergelerle
TR41
Bursa
Eskişehir
Bilecik
Bölgesi
2007-2011

9. SEÇİM GÖSTERGELERİ

9.1. Halk Oylaması Göstergeleri

		Katılım oranı (%)	Geçerli oy oranı (%)	Geçersiz oy oranı (%)
2007	Türkiye	67,5	97,7	2,3
	TR41	74,5	97,8	2,2
	Bursa	73,5	97,9	2,1
	Eskişehir	75,2	97,5	2,5
	Bilecik	83,3	97,3	2,7
2010	Türkiye	73,7	98,1	1,9
	TR41	82,8	98,2	1,8
	Bursa	82,3	98,2	1,8
	Eskişehir	82,8	98,2	1,8
	Bilecik	88,2	97,8	2,2

Kaynak: TÜİK

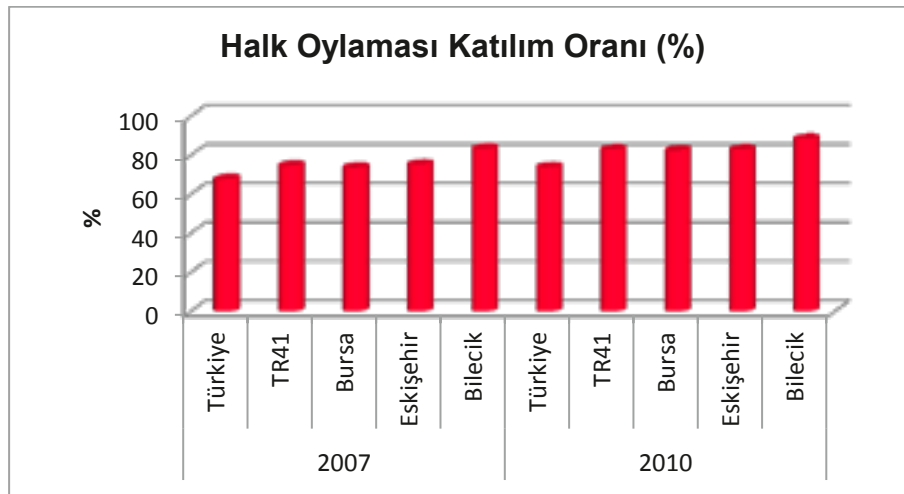

Grafik 25- Halk Oylaması Katılım Oranı

9.2. Mahalli İdareler Seçimi Katılım Oranı (%)

	2009				
	Türkiye	TR41	Bursa	Eskişehir	Bilecik
Katılım oranı (%)	84,2	85,5	84,9	86,3	90,1

Kaynak: TÜİK

9.3. Milletvekili Genel Seçimi Katılım Oranı (%)

	2007					2011				
	Türkiye	TR41	Bursa	Eskişehir	Bilecik	Türkiye	TR41	Bursa	Eskişehir	Bilecik
Katılım oranı (%)	84,2	88,9	88,8	88,2	92,8	83,2	89,6	89,5	89,4	92

Kaynak: TÜİK

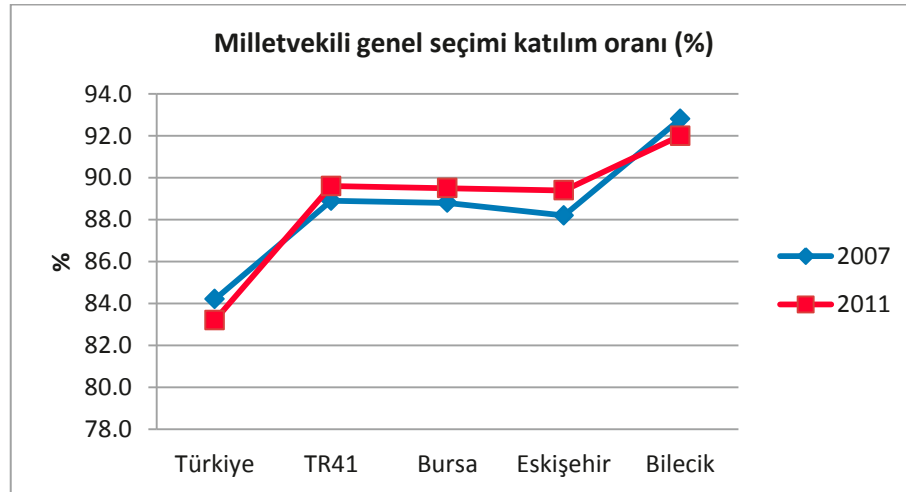

Grafik 26- Milletvekili Genel Seçimi Katılım Oranı (%)

1

14

13

12

11

10

Çevre göstergeleri



Göstergelerle
TR41
Bursa
Eskişehir
Bilecik
Bölgesi
2007-2011

10. ÇEVRE GÖSTERGELERİ

10.1. Atık ve Atıksu Göstergeleri

10.1.1. Belediye - Atık Göstergeleri

	2008					2010				
	Türkiye	TR41	Bursa	Eskişehir	Bilecik	Türkiye	TR41	Bursa	Eskişehir	Bilecik
Atık hizmeti verilen nüfusun toplam nüfus içindeki oranı(%)	82	89	90	90	79	83	90	91	90	82
Atık hizmeti verilen nüfusun belediye nüfusu içindeki oranı (%)	99	99	100	100	100	99		100	99	100
Kişi başı ortalama belediye atık miktarı (kg/kişi-gün)	1,15	1,07	1,06	1,14	1,25	1,14		0,99	1,09	1,08
Yaz mevsimi toplanan atık miktarı (ton/gün)	66 775		2 359	686	182	70 352		2 427	701	193
Yaz mevsimi kişi başı toplanan atık miktarı (kg/kişi-gün)	1,16		1,07	1,05	1,13	1,15		1,03	1,01	1,04
Kış mevsimi toplanan atık miktarı (ton/gün)	65 271		2 262	777	213	66 906		2 240	788	207
Kış mevsimi kişi başı toplanan atık miktarı (kg/kişi-gün)	1,13		1,03	1,19	1,33	1,1		0,95	1,14	1,12

Kaynak: TÜİK

10.1.2. Belediye - Atıksu Göstergeleri

	2008					2010				
	Türkiye	TR41	Bursa	Eskişehir	Bilecik	Türkiye	TR41	Bursa	Eskişehir	Bilecik
Kanalizasyon şebekesi ile hizmet verilen nüfusun belediye nüfusu içindeki oranı (%)	88	92	93	88	99	88	93	93	92	97
Atıksu arıtma tesisi ile hizmet verilen nüfusun belediye nüfusu içindeki oranı (%)	56	69	79	54	1	62	77	85	69	0
Belediyelerde deşarj edilen kişi başı günlük atıksu miktarı (litre/kişi-gün)	173	136	143	119	117	182	185	183	169	273

Kaynak: TÜİK

10.1.3. Belediye - İçme ve Kullanma Suyu Göstergeleri

(1000 m3/yıl)	2008					2010				
	Türkiye	TR41	Bursa	Eskişehir	Bilecik	Türkiye	TR41	Bursa	Eskişehir	Bilecik
İçme ve kullanma suyu şebekesi ile hizmet verilen nüfusun belediye nüfusu içindeki oranı (%)	99	100	100	100	100	99	100	100	99	100
İçme ve kullanma suyu arıtma tesisi ile hizmet verilen nüfusun belediye nüfusu içindeki oranı (%)	50	73	74	89	1	54	71	71	90	0
Belediyelerde kişi başı çekilen günlük su miktarı (litre/kişi-gün)	215	170	166	175	205	217	164	157	164	256
Çekilen toplam su miktarı içindeki yeraltı suyu miktarı (%)	51	28	27	17	86	48	34	32	12	100

Kaynak: TÜİK verileriyle BEBKA tarafından hesaplanmıştır.

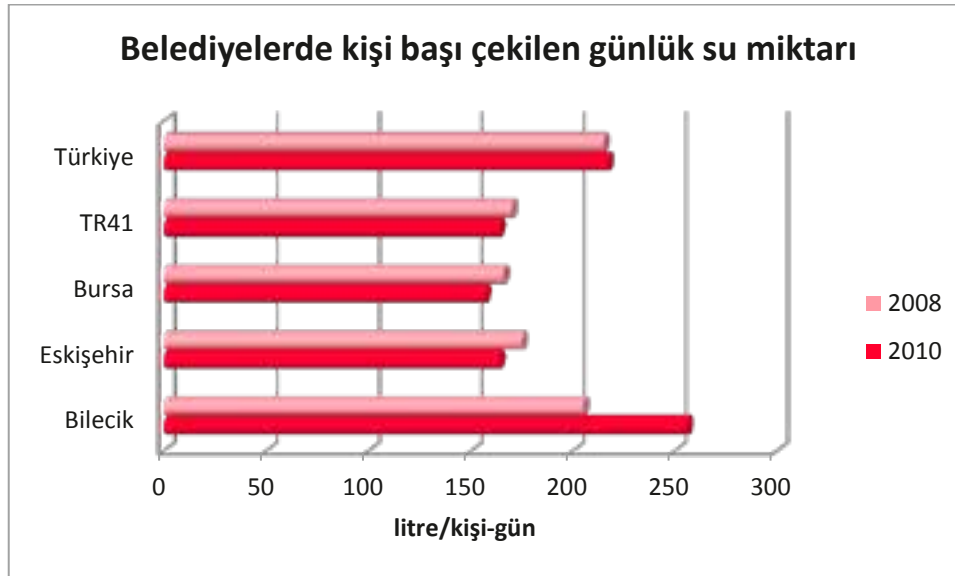

Grafik 27- Belediyelerde Kişi Başı Çekilen Günlük Su Miktarı

1

15

14

13

12

11

tarım, orman ve balıkçılık göstergeleri



Göstergelerle
TR41
Bursa
Eskişehir
Bilecik
Bölgesi
2007-2011

11. TARIM, ORMAN VE BALIKÇILIK GÖSTERGELERİ

11.1. Kişi Başına Tarımsal Üretim Değeri (TL)

		Kişi başına bitkisel üretim değeri (TL)	Kişi başına canlı hayvanlar değeri (TL)	Kişi başına hayvansal ürünler değeri (TL)
2007	Türkiye	805	349	325
	TR41	887	241	316
	Bursa	874	163	272
	Eskişehir	754	445	332
	Bilecik	1 515	443	782
2008	Türkiye	923	357	333
	TR41	922	257	266
	Bursa	882	171	211
	Eskişehir	799	461	334
	Bilecik	1 914	601	724
2009	Türkiye	941	388	367
	TR41	991	283	293
	Bursa	956	190	239
	Eskişehir	869	519	380
	Bilecik	1 883	572	642
2010	Türkiye	1 086	636	517
	TR41	947	387	342
	Bursa	812	247	286
	Eskişehir	1 091	768	425
	Bilecik	2 023	705	709

Kaynak: TÜİK

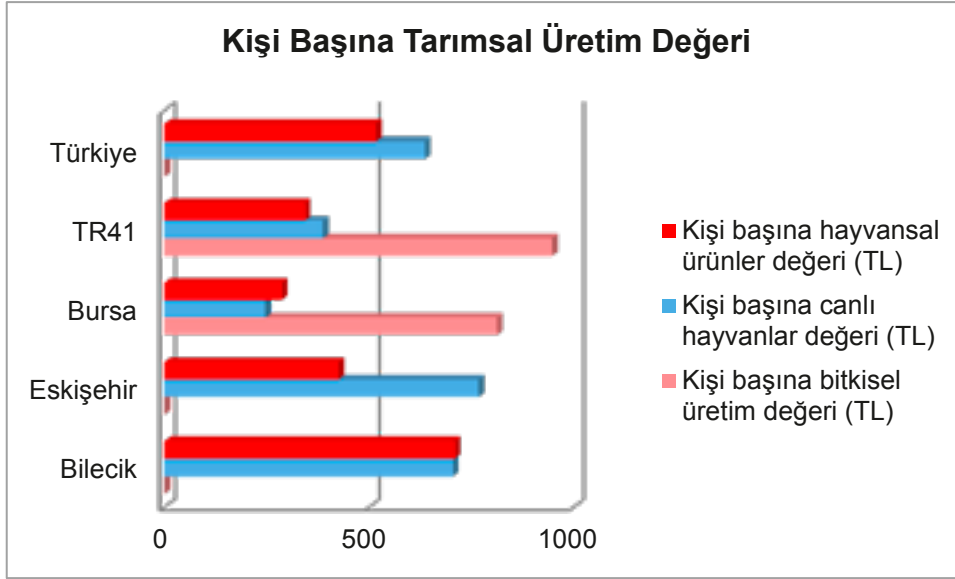

Grafik 28- Kişi Başına Tarımsal Üretim Değeri

1

16

15

14

13

12

enerji göstergeleri

Göstergelerle
TR41
Bursa
Eskişehir
Bilecik
Bölgesi
2007-2011



Bursa Eskişehir Bilecik Kalkınma Ajansı
www.bebka.org.tr

12. ENERJİ GÖSTERGELERİ

12.1. Abone Başına Düşen Net Elektrik Tüketimi (MWh)

		Abone Başına Elektrik Tüketimi (MWh)	Mesken Elektrik Abonesi Başına Elektrik Tüketimi (MWh)	Ticaret Elektrik Abonesi Başına Elektrik Tüketimi (MWh)	Resmi Daire Elektrik Abonesi Başına Elektrik Tüketimi (MWh)	Sanayi Elektrik Abonesi Başına Elektrik Tüketimi (MWh)	Tarımsal Sulama Elektrik Abonesi Başına Elektrik Tüketimi (MWh)
2007	Türkiye	5,25	1,50	6,29	43,48	219,67	9,92
	TR41	6,63	1,36	5,07	38,92	859,12	11,98
	Bursa	6,84	1,45	5,57	35,31	1420,02	8,89
	Eskişehir	4,54	1,20	3,57	50,01	492,04	21,78
	Bilecik	12,46	0,98	4,44	24,22	382,42	2,66
2008	Türkiye	5,20	1,54	6,05	43,63	318,12	10,71
	TR41	6,59	1,39	5,09	36,94	1126,41	12,92
	Bursa	6,99	1,48	5,44	31,53	1419,74	7,11
	Eskişehir	4,64	1,23	4,03	54,62	552,63	28,07
	Bilecik	9,65	1,01	4,52	20,16	914,01	2,40
2009	Türkiye	4,86	1,47	6,14	42,38	416,30	7,99
	TR41	5,97	1,37	4,91	35,31	1158,45	13,07
	Bursa	6,28	1,45	5,25	32,36	1255,71	8,77
	Eskişehir	4,20	1,24	3,98	47,97	622,26	24,76
	Bilecik	9,40	1,02	3,89	19,04	1934,81	2,41

Kaynak: Türkiye Elektrik Dağıtım A.Ş. verilerinden BEBKA tarafından hesaplanmıştır.

12.2. Kişi Başına Düşen Net Elektrik Tüketimi (MWh)

	Türkiye	TR41	Bursa	Eskişehir	Bilecik
2007	2,20	3,11	3,09	2,37	5,90
2008	2,26	3,13	3,18	2,48	4,98
2009	2,16	2,94	2,99	2,30	4,80

Kaynak: Türkiye Elektrik Dağıtım A.Ş. verilerinden BEBKA tarafından hesaplanmıştır.

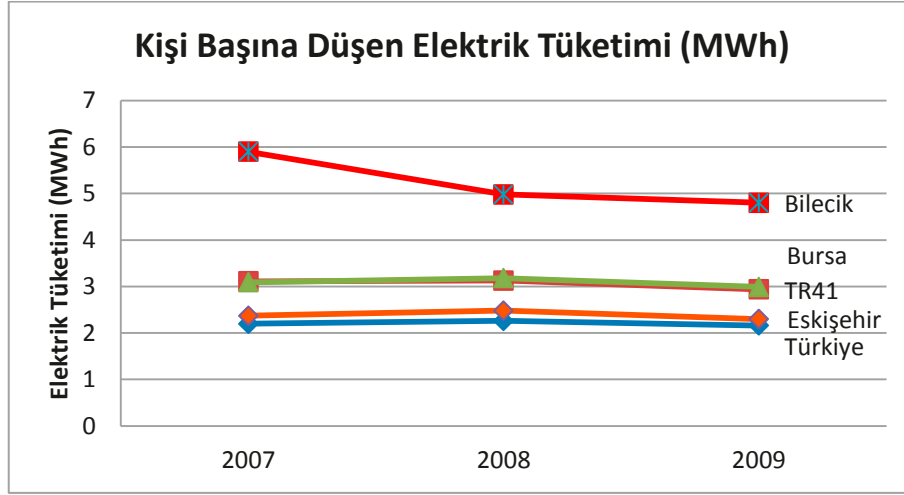

Grafik 29- Kişi Başına Düşen Elektrik Tüketimi (MWh)

12.3. Abone Başına Düşen Doğal Gaz Tüketimi (m3)

	Türkiye	TR41	Bursa	Eskişehir	Bilecik
2011	1 163	726	553	1 141	1 375

Kaynak: T.C. Elektrik Piyasası Düzenleme Kurumu (EPDK) verilerinden BEBKA tarafından hesaplanmıştır.

Not : Abone, doğal gazı kendi kullanımı için dağıtım şirketlerinden almak zorunda olan gerçek veya tüzel kişidir.

12.4. Kişi Başına Doğal Gaz Tüketimi (m3)

	Türkiye	TR41	Bursa	Eskişehir	Bilecik
2011	406	815	676	855	2 476

Kaynak: T.C. Elektrik Piyasası Düzenleme Kurumu (EPDK) verilerinden BEBKA tarafından hesaplanmıştır.

1

17

16

15

14

13

ulařtırma göstergeleri



Göstergelerle
TR41
Bursa
Eskişehir
Bilecik
Bölgesi
2007-2011

13. ULAŞTIRMA GÖSTERGELERİ

13.1. Kara Yolu Göstergeleri

13.1.1. Asfaltlı Beton Yol Oranı (İl ve Devlet Yolları Toplamı İçindeki) (%)

	Türkiye	TR41	Bursa	Eskişehir	Bilecik
2007	28,31	83,16	84,44	83,79	74,58
2008	28,14	78,79	77,93	83,14	65,67
2009	26,32	84,23	84,54	84,00	83,96
2010	25,25	90,78	93,10	87,09	93,29
2011	24,26	93,07	96,64	89,11	93,29

Kaynak: Karayolları Genel Müdürlüğü verilerinden BEBKA tarafından hesaplanmıştır.

13.1.2. Bölünmüş Yol Oranı (İl ve Devlet Yolları Toplamı İçindeki) (%)

	Türkiye	TR41	Bursa	Eskişehir	Bilecik
2007	19,13	24,54	24,48	29,83	14,01
2008	21,47	26,38	26,99	30,78	15,91
2009	24,62	28,69	27,39	32,43	24,65
2010	27,84	31,71	28,66	35,61	31,91
2011	30,18	32,06	29,33	35,73	31,91

Kaynak: Karayolları Genel Müdürlüğü verilerinden BEBKA tarafından hesaplanmıştır.

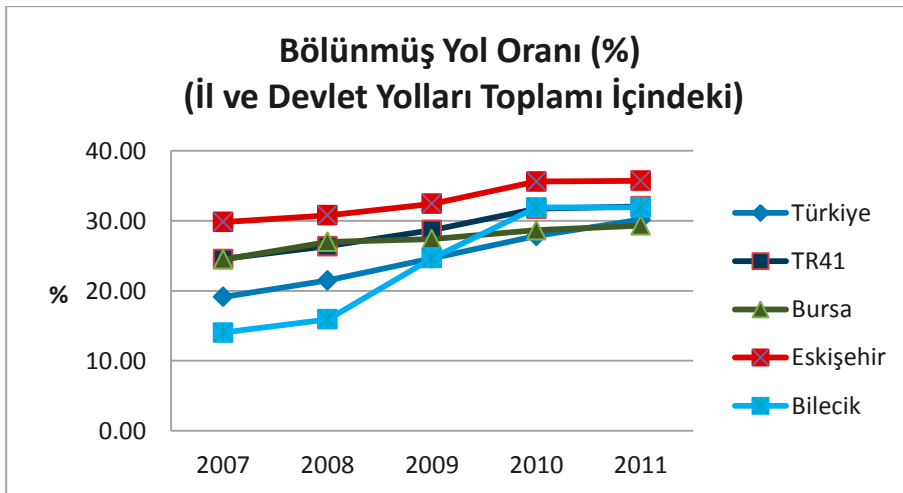

Grafik 30- Bölünmüş Yol Oranı (İl ve Devlet Yolları Toplamı İçindeki)

13.1.3. Bin Kişi Başına Otomobil Sayısı

	Türkiye	TR41	Bursa	Eskişehir	Bilecik
2007	91,69	100,08	96,77	119,16	71,84
2008	95,04	102,16	98,25	121,20	79,75
2009	97,77	104,17	100,04	124,62	79,94
2010	102,34	108,36	104,07	131,95	77,87

Kaynak: TÜİK verilerinden BEBKA tarafından hesaplanmıştır.

13.1.4. Bin Kişi Başına Motorlu Kara Taşıtı Sayısı

	Türkiye	TR41	Bursa	Eskişehir	Bilecik
2007	184,50	200,55	194,11	227,19	182,84
2008	192,48	205,83	198,60	230,68	204,27
2009	197,30	208,37	201,32	233,70	202,71
2010	204,76	213,69	206,72	243,55	192,97

Kaynak: TÜİK verilerinden BEBKA tarafından hesaplanmıştır.

13.1.5. Trafik Kazası Göstergeleri

		Trafik Kazaları Sayısının Toplam İçindeki Payı (%)	Yerleşim Yeri İçi Trafik Kazaları Sayısının Toplam İçindeki Payı (%)	Yerleşim Yeri Dışı Trafik Kazaları Sayısının Toplam İçindeki Payı (%)
2007	TR41	5,69	5,96	5,10
	Bursa	3,71	4,07	2,92
	Eskişehir	1,60	1,65	1,50
	Bilecik	0,38	0,24	0,68
2008	TR41	5,69	5,82	5,41
	Bursa	3,72	4,03	3,06
	Eskişehir	1,55	1,52	1,59
	Bilecik	0,43	0,27	0,76
2009	TR41	5,58	5,77	5,17
	Bursa	3,72	4,10	2,87
	Eskişehir	1,43	1,43	1,42
	Bilecik	0,43	0,23	0,88
2010	TR41	5,48	5,80	4,78
	Bursa	3,60	4,05	2,60
	Eskişehir	1,47	1,52	1,37
	Bilecik	0,41	0,23	0,80

Kaynak: TÜİK verilerinden BEBKA tarafından hesaplanmıştır.

13.2. Demir Yolu Göstergeleri

13.2.1. Yüz Bin Kişi Başına Demir Yolu Uzunluğu (Km)

	2007	2008	2009	2010
Türkiye	12,32	12,16	12,51	13,01
TR41	10,66	10,02	16,16	15,91
Bursa	1,11	0,64	0,63	0,61
Eskişehir	30,08	29,53	58,38	58,33
Bilecik	55,94	56,94	54,44	48,81

Kaynak: TÜİK verilerinden BEBKA tarafından hesaplanmıştır.

13.2.2. Demir Yolu Uzunluğunun Yüzölçüme Oranı (%)

	2007	2008	2009	2010
Türkiye	1,13	1,13	1,18	1,25
TR41	1,26	1,21	1,98	2,00
Bursa	0,26	0,15	0,15	0,15
Eskişehir	1,57	1,58	3,19	3,22
Bilecik	2,65	2,56	2,56	2,56

Kaynak: TÜİK verileri kullanılarak BEBKA tarafından hesaplanmıştır.

Not : Hesaplamada göl hariç yüzölçümü kullanılmıştır.

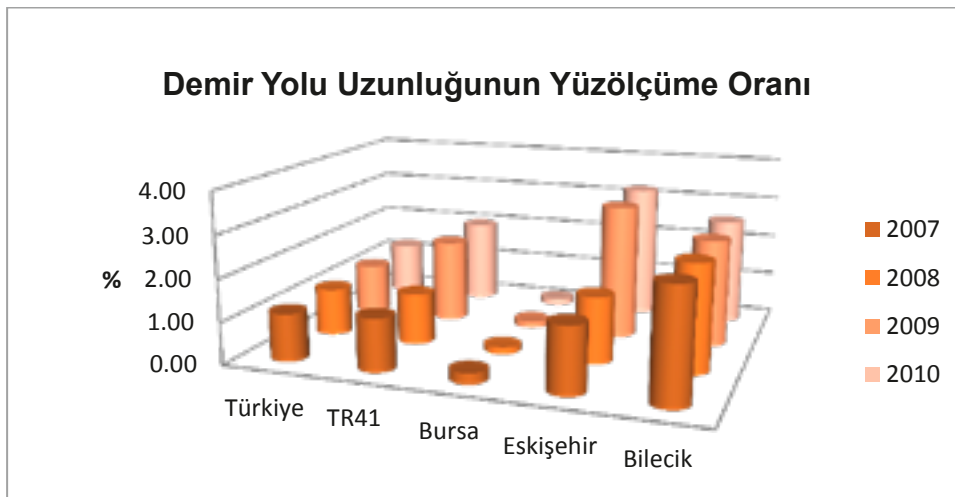

Grafik 31- Demir Yolu Uzunluğunun Yüzölçüme Oranı

13.3. Hava Yolu Göstergeleri

13.3.1. Hava Meydanlarında İniş-Kalkış Yapan Uçak Sayısının ve Taşınan Yolcunun Türkiye İçindeki Payı (%)

	(%)	İniş-kalkış yapan uçak sayısı			Taşınan yolcu sayısı				
		Toplam	Türk	Yabancı	Toplam	İç hat		Dış hat	
						Gelen	Giden	Gelen	Giden
2007	TR41	0,28	0,33	0,11	0,08	0,14	0,14	0,04	0,03
	Bursa (Yenişehir)	0,28	0,33	0,11	0,08	0,14	0,14	0,04	0,03
2008	TR41	0,31	0,37	0,10	0,10	0,20	0,20	0,03	0,02
	Bursa (Yenişehir)	0,31	0,37	0,10	0,10	0,20	0,20	0,03	0,02
2009	TR41	0,31	0,37	0,08	0,09	0,17	0,16	0,04	0,03
	Bursa (Yenişehir)	0,31	0,37	0,08	0,09	0,17	0,16	0,04	0,03
2010	TR41	1,06	1,25	0,24	0,16	0,19	0,18	0,13	0,13
	Bursa (Yenişehir)	0,42	0,48	0,19	0,09	0,13	0,13	0,07	0,06
	Eskişehir(Anadolu)	0,63	0,77	0,05	0,06	0,06	0,05	0,07	0,07

Kaynak: TÜİK verilerinden BEBKA tarafından hesaplanmıştır.

haberleşme

göstergeleri



Göstergelerle
TR41
Bursa
Eskişehir
Bilecik
Bölgesi
2007-2011

Bursa Eskişehir Bilecik Kalkınma Ajansı
www.bebka.org.tr

14

15

16

17

18

14. HABERLEŞME GÖSTERGELERİ

14.1. Bin Kişi Başına Sabit Telefon Abone Sayısı

	Türkiye	TR41	Bursa	Eskişehir	Bilecik
2007	258	304	299	329	281
2008	245	292	284	318	293
2009	228	273	266	299	268
2010	220	263	256	294	238

Kaynak: Bilgi Teknolojileri ve İletişim Kurumu verilerinden BEBKA tarafından hesaplanmıştır.

14.2. Bin Kişi Başına Cep Telefonu Abone Sayısı

	Türkiye	TR41	Bursa	Eskişehir	Bilecik
2007	878	905	890	999	759
2008	913	924	906	1 000	858
2009	877	870	852	950	790
2010	838	834	825	907	697

Kaynak: Bilgi Teknolojileri ve İletişim Kurumu verilerinden BEBKA tarafından hesaplanmıştır.

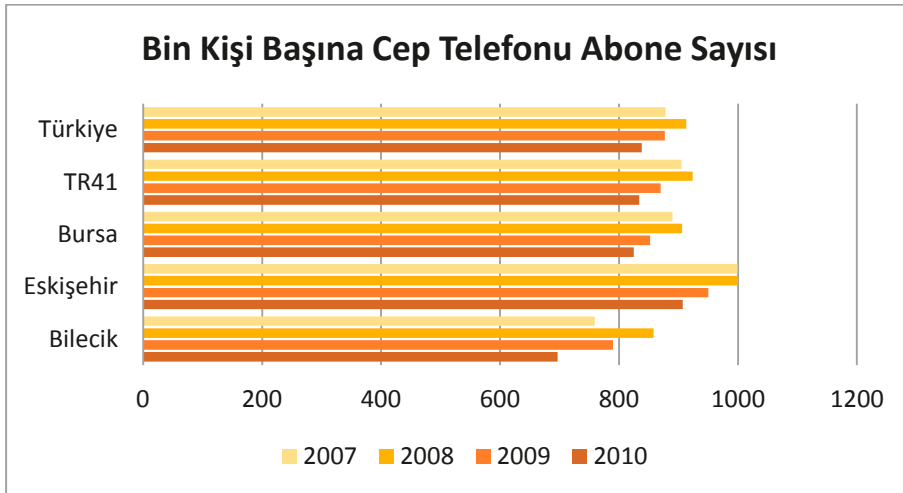

Grafik 32- Bin Kişi Başına Cep Telefonu Abone Sayısı

14.3. Bin Kişi Başına İnternet Abone Sayısı

	Türkiye	TR41	Bursa	Eskişehir	Bilecik
2007	65	80	78	90	64
2008	78	95	92	108	90
2009	95	118	114	137	99
2010	121	149	143	181	117

Kaynak :Bilgi Teknolojileri ve İletişim Kurumu verilerinden BEBKA tarafından hesaplanmıştır.

Not : İnternet kullanan sayısına genişbant ve kablo internet kullanan sayısı dahil, mobil internet kullanıcı sayısı hariçtir.

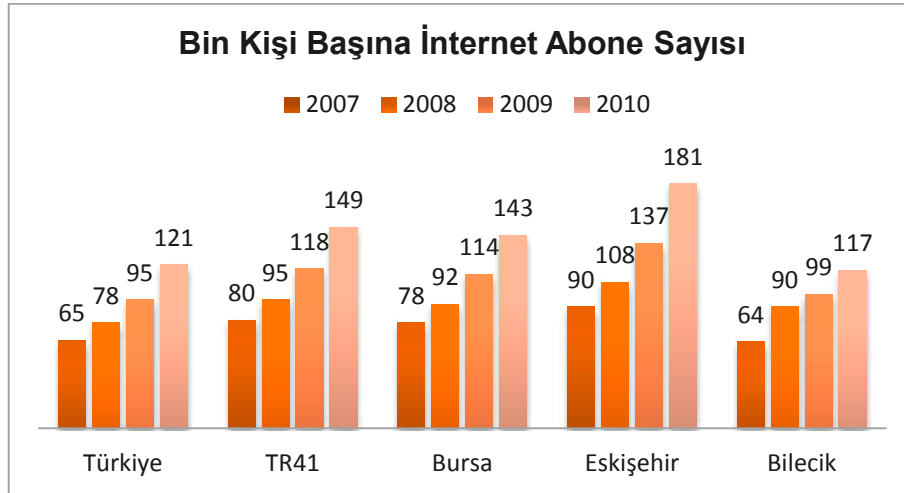

Grafik 33- Bin Kişi Başına İnternet Abone Sayısı

ekonomi göstergeleri

15

16

17

18

19



Göstergelerle
TR41
Bursa
Eskişehir
Bilecik
Bölgesi
2007-2011

15. EKONOMİ GÖSTERGELERİ

15.1. Cari Fiyatlarla Sektörlerin Gayri Safi Katma Değer İçindeki Payı (%) - İktisadi Faaliyet Kollarına Göre Temel Fiyatlarla

	2007		2008	
	Türkiye	TR41	Türkiye	TR41
Gayrisafi katma değer (%)	100,00	100,00	100,00	100,00
Hizmetler (%)	63,70	50,50	64,30	52,40
Sanayii (%)	27,80	43,60	27,20	42,10
Tarım (%)	8,50	5,80	8,50	5,50

Kaynak: TÜİK

15.2. Kişi Başına Gayri Safi Katma Değer (GSKD)

15.2.1. Kişi Başına Gayri Safi Katma Değer (GSKD) (\$)

	2007		2008	
	Türkiye	TR41	Türkiye	TR41
Kişi başına gayri safi katma değer (GSKD) (\$)	8 267	11 719	9 384	12 983

Kaynak: TÜİK

15.2.2. Kişi Başına Gayri Safi Katma Değer (GSKD) (TL)

	2007		2008	
	Türkiye	TR41	Türkiye	TR41
Kişi başına gayri safi katma değer (GSKD) (TL)	10 744	15 231	12 020	16 630

Kaynak: TÜİK

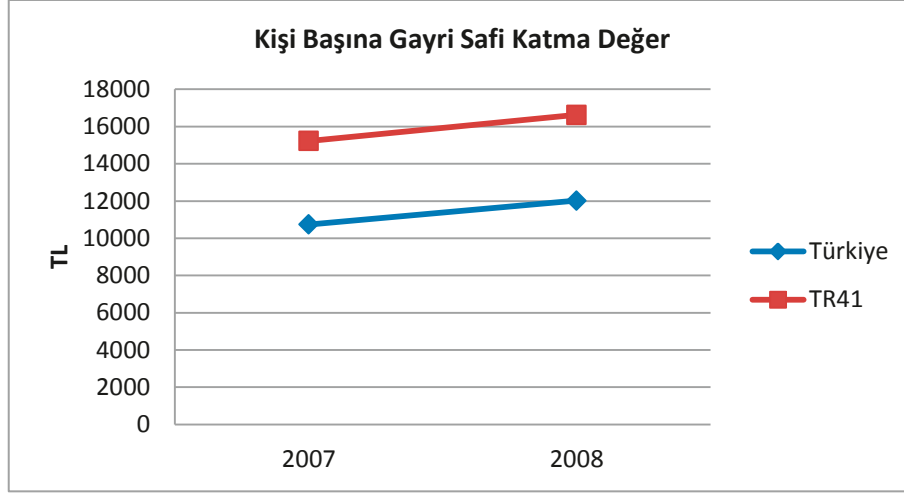

Grafik 34- Kişi Başına Gayri Safi Katma Değer (TL)

15.3. Fiyat Göstergeleri

15.3.1. Yıl Sonu İtibariyle 12 Aylık Ortalamalara Göre Tüketici Fiyatları Endeksi Değişim Oranı (%), 2003=100

	2007		2008		2009		2010		2011	
	Türkiye	TR41	Türkiye	TR41	Türkiye	TR41	Türkiye	TR41	Türkiye	TR41
Genel	8,76	8,44	10,44	9,97	6,25	5,31	8,57	8,19	6,47	6,37
Alkollü içecekler ve tütün	9,92	9,54	7,07	6,95	12,71	12,75	34,77	34,88	3,57	3,79
Çeşitli mal ve hizmetler	5,56	5,95	9,63	8,60	12,97	12,40	6,99	6,36	12,76	12,84
Eğitim	7,21	6,00	6,76	5,06	5,80	2,88	5,39	2,95	5,43	3,33
Eğlence ve kültür	3,66	5,03	1,95	2,31	9,85	10,04	2,31	4,99	1,54	1,50
Gıda ve alkolsüz içecekler	12,42	12,01	12,79	12,07	8,02	5,89	10,58	10,33	6,24	6,54
Giyim ve ayakkabı	4,52	3,57	2,49	6,08	0,81	1,75	4,55	2,83	6,57	4,28
Haberleşme	-0,84	-2,61	1,81	-0,08	3,44	2,86	-0,24	-0,29	0,46	0,60
Konut, su, elektrik, gaz ve diğer yakıtlar	11,21	12,78	19,64	18,04	8,82	5,97	6,28	4,27	5,79	5,48
Lokanta ve oteller	11,19	9,29	13,38	13,06	9,15	7,76	9,47	8,78	8,05	6,41
Mobilya, ev aletleri ve ev bakım hizmetleri	7,60	5,96	6,89	6,24	0,87	0,76	2,20	1,99	7,79	7,53
Sağlık	4,77	4,21	0,41	0,93	2,94	3,11	0,72	0,50	0,61	0,45
Ulaştırma	5,61	5,41	7,97	7,27	0,24	0,86	9,63	9,53	9,98	10,59

Kaynak: TÜİK

15.3.2. Yıl Sonu İtibariyle Bir Önceki Yılın Aynı Ayına Göre Tüketici Fiyatları Endeksi Değişim Oranı (%), 2003=100

	2007		2008		2009		2010		2011	
	Türkiye	TR41	Türkiye	TR41	Türkiye	TR41	Türkiye	TR41	Türkiye	TR41
Genel	8,39	7,69	10,06	10,23	6,53	4,85	6,40	6,49	10,45	9,88
Alkollü içecekler ve tütün	17,20	16,79	0,32	0,32	20,91	20,94	24,66	24,99	18,50	18,60
Çeşitli mal ve hizmetler	5,08	4,28	11,66	9,89	13,75	14,14	5,51	5,04	17,14	16,52
Eğitim	5,96	5,39	7,32	4,70	5,47	2,98	4,25	1,07	6,47	3,49
Eğlence ve kültür	-1,26	0,29	6,98	8,86	8,92	10,63	-2,32	-2,31	6,49	4,90
Gıda ve alkolsüz içecekler	12,03	12,15	11,90	10,27	9,26	7,32	7,02	8,06	12,21	10,60
Giyim ve ayakkabı	4,08	5,16	-1,54	-0,47	3,39	4,70	4,74	2,75	7,98	6,61
Haberleşme	-1,78	-4,54	5,74	4,22	3,35	3,49	-3,22	-3,20	2,48	2,51
Konut, su, elektrik, gaz ve diğer yakıtlar	11,48	9,07	22,88	26,94	2,31	-4,57	5,91	5,22	8,20	8,44
Lokanta ve oteller	10,87	10,52	13,44	12,20	7,31	5,58	9,76	9,76	8,20	5,55
Mobilya, ev aletleri ve ev bakım hizmetleri	4,17	2,66	10,37	10,45	-2,68	-3,43	3,27	3,41	11,04	11,09
Sağlık	0,85	1,14	2,01	1,99	2,44	2,18	0,57	0,49	0,34	0,25
Ulaştırma	5,26	4,00	2,37	2,57	7,89	8,50	6,78	6,52	12,22	12,81

Kaynak: TÜİK

15.3.3. Ana Harcama Gruplarına Göre Fiyat Düzeyi Endeksleri

	2008	
	Türkiye	TR41
Genel	100,0	103,5
Alkollü içecekler ve tütün	100,0	99,9
Çeşitli mal ve hizmetler	100,0	105,4
Eğitim	100,0	120,3
Eğlence ve kültür	100,0	104,6
Gıda ve alkolsüz içecekler	100,0	102,0
Giyim ve ayakkabı	100,0	96,0
Haberleşme	100,0	100,1
Konut, su, elektrik, gaz ve diğer yakıtlar	100,0	108,2
Lokanta ve oteller	100,0	105,5
Mobilya, ev aletleri ve ev bakım hizmetleri	100,0	103,8
Sağlık	100,0	107,9
Ulaştırma	100,0	109,2

Kaynak: TÜİK

15.3.4. Tüketim Harcamalarına İlişkin Fiyat Düzeyi Endeksi

	2008		2009		2010	
	Türkiye	TR41	Türkiye	TR41	Türkiye	TR41
Tüketim harcamalarına ilişkin fiyat düzeyi endeksi	100,0	103,5	100,0	103,0	100,0	103,1

Kaynak: TÜİK

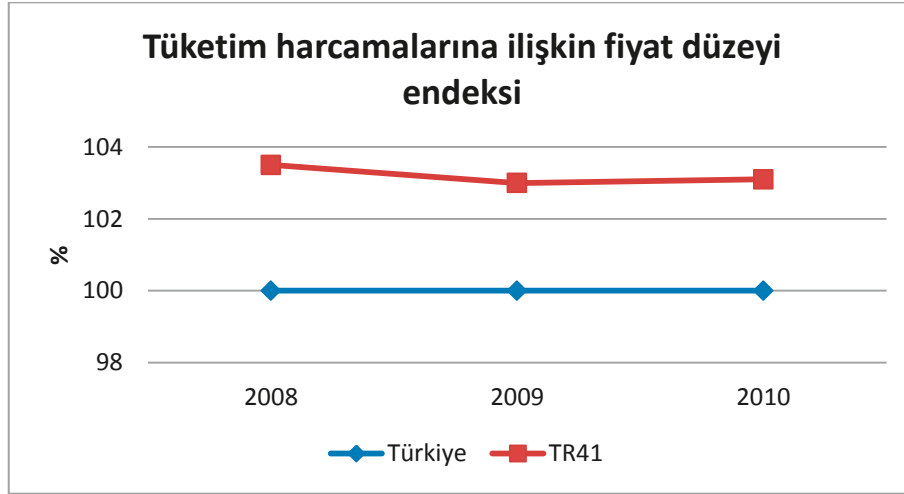

Grafik 35- Tüketim Harcamalarına İlişkin Fiyat Düzeyi Endeksi

15.4. Satınalma Gücü Paritesi

15.4.1. Ana Harcama Gruplarına Göre Bölgesel Satınalma Gücü Paritesi Değerleri

	2008	
	Türkiye	TR41
Genel	1,0	1,0
Alkollü içecekler ve tütün	1,0	1,0
Çeşitli mal ve hizmetler	1,0	1,1
Eğitim	1,0	1,2
Eğlence ve kültür	1,0	1,1
Gıda ve alkolsüz içecekler	1,0	1,0
Giyim ve ayakkabı	1,0	1,0
Haberleşme	1,0	1,0
Konut, su, elektrik, gaz ve diğer yakıtlar	1,0	1,1
Lokanta ve oteller	1,0	1,1
Mobilya, ev aletleri ve ev bakım hizmetleri	1,0	1,0
Sağlık	1,0	1,1
Ulaştırma	1,0	1,1

Kaynak: TÜİK

15.5. Hanehalkı Bütçe Anketine Göre Hanehalkı Tüketim Harcamasının Harcama Gruplarına Göre Dağılımı (%)

	2005-2007	2006-2008	2007-2009	2008-2010
Toplam tüketim harcaması	100,00	100,00	100,00	100,00
Konut ve kira	27,40	28,50	28,60	28,40
Gıda ve alkolsüz içecekler	22,60	21,90	21,60	20,50
Ulaştırma	13,00	13,90	14,40	15,30
Mobilya, ev aletleri ve bakım hizmetleri	6,30	6,40	6,50	6,60
Lokanta ve oteller	5,10	5,30	5,60	6,00
Giyim ve ayakkabı	5,90	5,20	4,90	4,90
Alkollü içecekler, sigara ve tütün	4,80	4,60	4,40	4,30
Haberleşme	4,40	4,40	4,20	4,10
Çeşitli mal ve hizmetler	4,60	4,00	3,50	3,00
Eğlence ve kültür	2,40	2,40	2,60	3,00
Eğitim hizmetleri	1,60	1,70	1,90	2,00
Sağlık	1,80	1,60	1,70	1,90

Kaynak: TÜİK Hanehalkı Bütçe Anketi

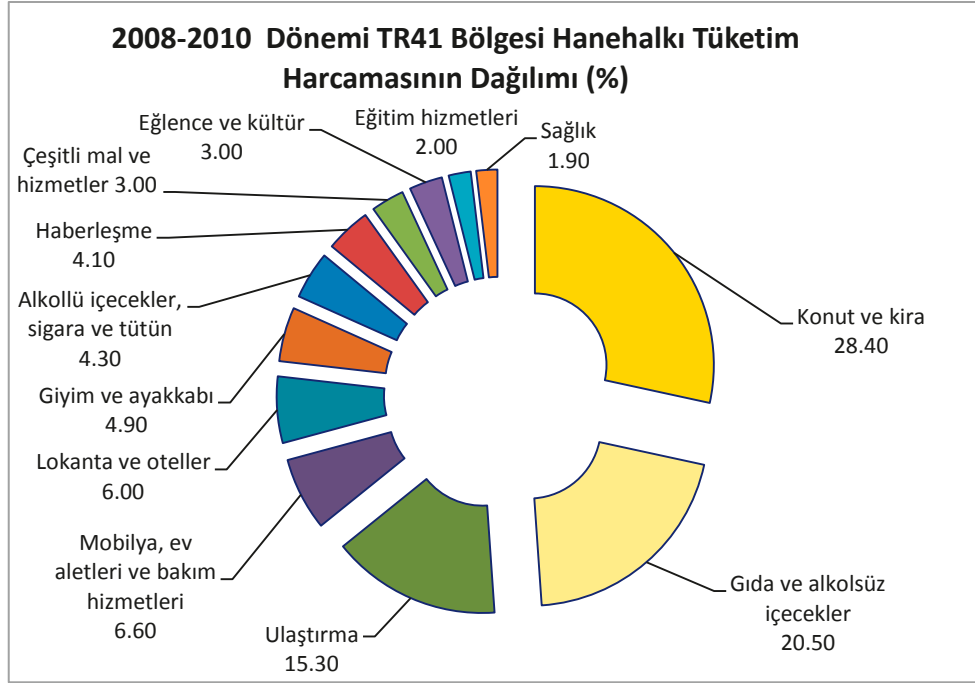

Grafik 36- 2008-2010 Dönemi TR41 Bölgesi Hanehalkı Tüketim Harcamasının Harcama Gruplarına Göre Dağılımı

15.6. Bin Kişi Başına Düşen Alışveriş Merkezi Kiralanabilir Alanı (m²)

	Türkiye	TR41	Bursa	Eskişehir	Bilecik
2007	51,74	80,88	75,73	120,94	-
2008	68,09	86,48	83,77	118,18	-
2009	77,99	118,80	129,02	116,04	-
2010	87,46	139,27	158,55	114,65	-
2011	100,93	149,43	166,32	112,21	72,49

Kaynak: Alışveriş Merkezi Yatırımcıları Derneği verilerinden BEBKA tarafından hesaplanmıştır.

dış ticaret göstergeleri



Göstergelerle
TR41
Bursa
Eskişehir
Bilecik
Bölgesi
2007-2011

Bursa Eskişehir Bilecik Kalkınma Ajansı
www.bebka.org.tr

16

17

18

19

20

21

16. DIŞ TİCARET GÖSTERGELERİ

16.1. Dış Ticaret Dengesi (\$)

	Türkiye	TR41	Bursa	Eskişehir	Bilecik
2007	-62 790 964 597	1 554 381 052	1 430 031 687	118 663 278	5 686 087
2008	-69 936 378 483	2 369 778 279	2 285 221 336	99 468 838	- 14 911 895
2009	-38 785 808 608	2 106 221 084	1 976 417 095	144 515 890	- 14 711 901
2010	-71 661 112 668	758 738 805	824 669 766	18 784 089	- 84 715 050
2011	-105 868 586 682	- 191 257 610	- 220 252 698	139 637 181	- 110 642 093

Kaynak: TÜİK verileri kullanılarak BEBKA tarafından hesaplanmıştır.

16.2. Dış Ticaret Hacmi (\$)

	Türkiye	TR41	Bursa	Eskişehir	Bilecik
2007	277 334 464 405	17 720 382 912	16 721 294 907	895 514 176	103 573 829
2008	333 990 769 735	21 177 222 821	19 942 674 144	1 123 164 960	111 383 717
2009	243 071 033 814	17 188 284 518	16 137 008 403	971 179 936	80 096 179
2010	299 427 551 036	21 950 668 681	20 523 020 288	1 249 010 903	178 637 490
2011	375 807 132 822	25 219 652 196	23 604 097 534	1 394 341 173	221 213 489

Kaynak: TÜİK verileri kullanılarak BEBKA tarafından hesaplanmıştır.

16.3. Kişi Başına İhracat (bin \$)

	Türkiye	TR41	Bursa	Eskişehir	Bilecik
2007	1,52	2,86	3,72	0,70	0,27
2008	1,85	3,42	4,43	0,82	0,25
2009	1,41	2,75	3,55	0,74	0,16
2010	1,54	3,16	4,10	0,83	0,21

Kaynak: TÜİK verileri kullanılarak BEBKA tarafından hesaplanmıştır.

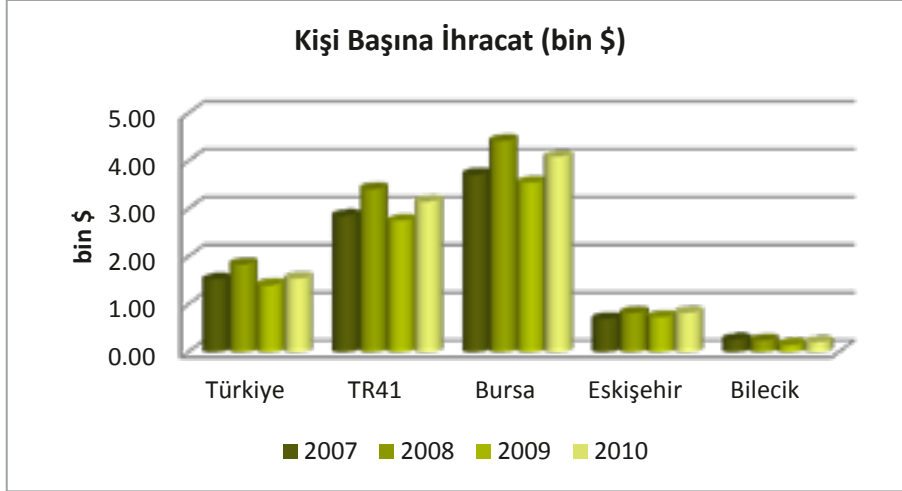

Grafik 37- Kişi Başına İhracat (bin \$)

16.4. Kişi Başına İthalat (bin \$)

	Türkiye	TR41	Bursa	Eskişehir	Bilecik
2007	2,41	2,40	3,13	0,54	0,24
2008	2,82	2,73	3,52	0,69	0,33
2009	1,94	2,15	2,78	0,55	0,23
2010	2,52	2,95	3,78	0,80	0,58

Kaynak: TÜİK verileri kullanılarak BEBKA tarafından hesaplanmıştır.

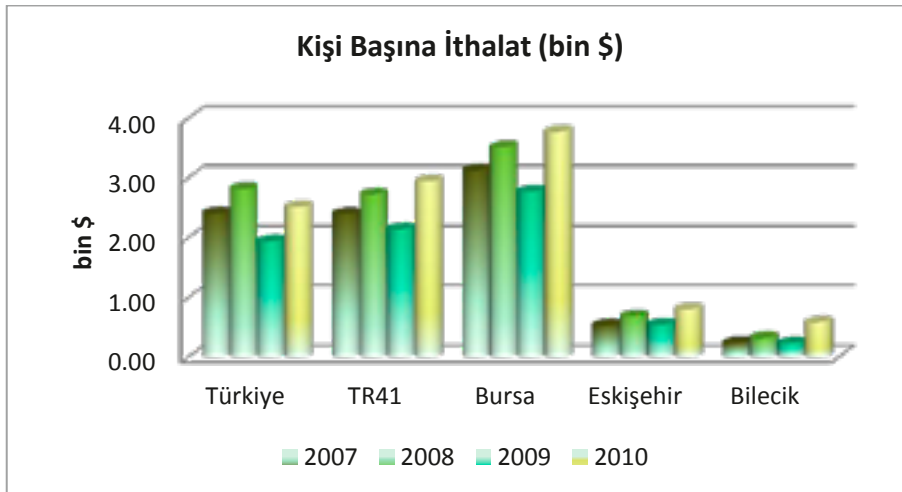

Grafik 38- Kişi Başına İthalat (bin \$)

17

18

19

20

21

istihdam ve işgücü göstergeleri



Göstergelerle
TR41
Bursa
Eskişehir
Bilecik
Bölgesi
2007-2011

17. İSTİHDAM VE İŞGÜCÜ GÖSTERGELERİ

17.1. İstihdam Oranı

17.1.1. Cinsiyet ve Yaş Grubuna Göre TR41 Bölgesi İstihdam Oranı (15 Yaş ve Üzeri) (%)

		2007		2008		2009		2010	
		Türkiye	TR41	Türkiye	TR41	Türkiye	TR41	Türkiye	TR41
Toplam		41,5	45,2	41,7	44,1	41,2	41,7	43,0	42,3
Toplam Erkek		62,7	66,2	62,6	66,2	60,7	61,3	62,7	62,3
Toplam Kadın		21,0	24,1	21,6	22,2	22,3	22,3	24,0	22,5
15-24	Toplam	30,2	38,1	30,3	37,7	28,9	32,8	30,0	32,5
	Erkek	41,5	49,8	41,3	50,5	39,0	42,9	40,2	42,5
	Kadın	19,3	26,5	19,8	25,2	19,3	23,2	20,3	22,4
25-34	Toplam	55,6	62,7	55,8	61,0	54,8	58,2	57,2	58,3
	Erkek	83,9	89,6	83,2	88,5	80,1	83,0	83,1	86,1
	Kadın	27,3	32,7	28,2	30,7	29,4	31,8	31,2	29,1
35-54	Toplam	51,5	52,8	51,9	52,8	51,6	49,7	54,1	51,9
	Erkek	78,4	77,6	78,2	79,1	76,5	73,7	78,7	75,7
	Kadın	24,4	27,1	25,3	25,3	26,4	24,8	29,4	27,9
55 yaş ve üzeri	Toplam	19,3	16,5	19,6	15,6	20,1	15,5	21,0	14,6
	Erkek	30,2	28,0	30,7	27,2	31,0	25,1	32,1	24,1
	Kadın	10,0	6,7	10,1	5,9	10,8	7,3	11,4	6,2

Kaynak: TÜİK

17.1.2. TR41 İlleri İstihdam Oranı (15 Yaş ve Üzeri) (%)

	Türkiye	TR41	Bursa	Eskişehir	Bilecik
2008	41,70	44,10	44,80	40,40	47,30
2009	41,20	41,70	42,10	37,40	47,60
2010	43,00	42,30	43,30	38,20	45,40

Kaynak : TÜİK

Not : İl düzeyinde istihdam oranları, TÜİK tarafından gerçekleştirilen Türkiye geneli Hanehalkı İşgücü Araştırması üzerinden yapılan il bazı modelleme çalışmasından alınmıştır.

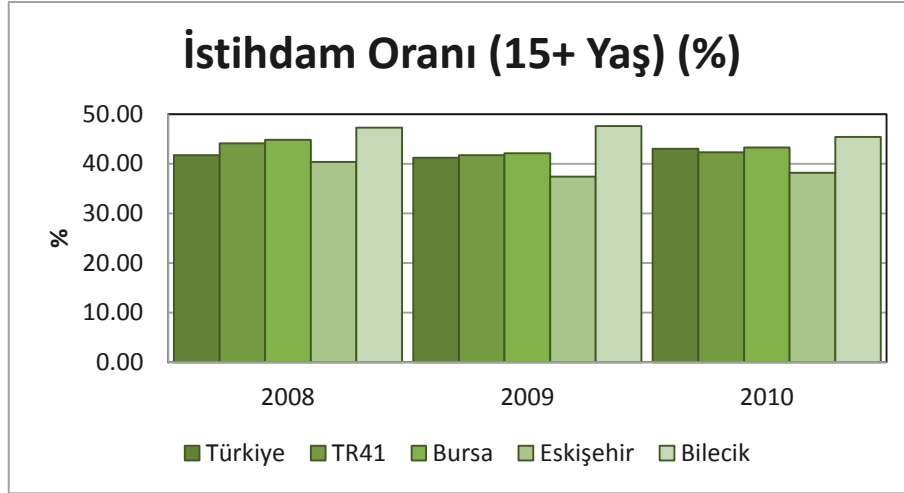

Grafik 39- İstihdam Oranı (15+ Yaş)

17.2. İşgücüne Katılma Oranı (Yaş Gruplarına Göre) (15 Yaş ve Üzeri) (%)

17.2.1. Cinsiyet ve Yaş Grubuna Göre TR41 Bölgesi İşgücüne Katılma Oranı (15 Yaş ve Üzeri) (%)

		2007		2008		2009		2010	
		Türkiye	TR41	Türkiye	TR41	Türkiye	TR41	Türkiye	TR41
Toplam		46,2	49,2	46,9	49,2	47,9	48,4	48,8	47,1
Toplam Erkek		69,8	72,1	70,1	73,0	70,5	70,3	70,8	68,9
Toplam Kadın		23,6	26,2	24,5	25,5	26,0	26,8	27,6	25,5
15-24	Toplam	37,7	45,5	38,1	47,0	38,7	43,4	38,3	40,0
	Erkek	51,6	60,1	51,7	61,6	52,2	54,2	50,9	51,6
	Kadın	24,4	31,1	25,1	32,8	25,8	33,1	26,3	28,3
25-34	Toplam	62,3	67,8	63,1	67,6	64,6	67,9	65,4	65,8
	Erkek	93,3	96,4	93,5	96,5	93,7	95,7	93,9	95,5
	Kadın	31,1	35,9	32,5	35,8	35,3	38,4	36,9	34,5
35-54	Toplam	55,4	56,0	56,2	57,1	57,4	55,8	59,4	55,9
	Erkek	84,6	82,8	85,0	85,9	85,6	83,0	86,5	82,1
	Kadın	25,9	28,3	27,1	27,1	29,0	27,4	32,1	29,5
55 yaş ve üzeri	Toplam	19,9	16,9	20,4	16,2	21,2	16,3	22,0	15,1
	Erkek	31,5	28,6	32,4	28,4	33,2	26,6	34,2	25,2
	Kadın	10,1	6,7	10,2	6,0	11,0	7,5	11,5	6,3

Kaynak: TÜİK

17.2.2. TR41 İlleri İşgücüne Katılma Oranı (15 Yaş ve Üzeri) (%)

	Türkiye	TR41	Bursa	Eskişehir	Bilecik
2008	46,9	49,2	50,2	44,8	51,5
2009	47,9	48,4	49,4	44,1	52,0
2010	48,8	47,1	48,4	42,7	49,2

Kaynak : TÜİK

Not : İl düzeyinde istihdam oranları, TÜİK tarafından gerçekleştirilen Türkiye geneli Hanehalkı İşgücü Araştırması üzerinden yapılan il bazı modelleme çalışmasından alınmıştır.

17.3. İşsizlik Oranı (Yaş Gruplarına Göre) (15 Yaş ve Üzeri) (%)

		2007		2008		2009		2010	
		Türkiye	TR41	Türkiye	TR41	Türkiye	TR41	Türkiye	TR41
Toplam		10,3	8,1	11,0	10,3	14,0	13,9	11,9	10,1
Toplam Erkek		10,0	8,1	10,7	9,4	13,9	12,9	11,4	9,6
Toplam Kadın		11,0	8,0	11,6	13,0	14,3	16,5	13,0	11,4
15-24	Toplam	20,0	16,3	20,5	19,8	25,3	24,3	21,7	18,7
	Erkek	19,6	17,1	20,1	18,0	25,4	20,7	21,0	17,6
	Kadın	20,8	14,8	21,2	23,2	25,0	29,9	23,0	20,8
25 yaş ve üzeri	Toplam	8,0	6,1	8,8	8,1	11,6	11,8	9,8	8,5
	Erkek	8,1	6,3	8,9	7,7	11,7	11,6	9,6	8,3
	Kadın	7,9	5,8	8,7	9,6	11,2	12,3	10,3	9,0

Kaynak: TÜİK

17.3.1. TR41 İlleri İşsizlik Oranı (15 Yaş ve Üzeri) (%)

	Türkiye	TR41	Bursa	Eskişehir	Bilecik
2008	11,0	10,3	10,8	9,9	8,2
2009	14,0	13,9	14,7	15,2	8,5
2010	11,9	10,1	10,5	10,5	7,7

Kaynak : TÜİK

Not : İl düzeyinde istihdam oranları, TÜİK tarafından gerçekleştirilen Türkiye geneli Hanehalkı İşgücü Araştırması üzerinden yapılan il bazı modelleme çalışmasından alınmıştır.

17.4. Tarım Dışı İşsizlik Oranı (%)

	2007		2008		2009		2010	
	Türkiye	TR41	Türkiye	TR41	Türkiye	TR41	Türkiye	TR41
Tarım dışı işsizlik oranı (%)	12,6	9,4	13,6	11,7	17,3	15,4	14,8	11,2

Kaynak: TÜİK

17.5. İktisadi Faaliyet Kollarına Göre İstihdam Edilenlerin Oranları (NACE Rev. 2) (15 Yaş Ve Üzeri) (%)

	2009		2010		2011	
	Türkiye	TR41	Türkiye	TR41	Türkiye	TR41
Tarım (%)	24,6	11,8	25,2	11,1	25,5	12,1
Sanayi (%)	25,3	40,8	26,2	43,9	26,5	43,3
Hizmetler (%)	50,1	47,4	48,6	45,0	48,1	44,5

Kaynak: TÜİK

Not : İnşaat sektörü, sanayi sektörü içinde değerlendirilmiştir.

22

21

20

19

18

sosyal güvenlik göstergeleri

Göstergelerle
TR41
Bursa
Eskişehir
Bilecik
Bölgesi
2007-2011



18. SOSYAL GÜVENLİK GÖSTERGELERİ

18.1. İşkollarına Göre İşyeri Başına Sigortalı Ücretli Çalışan Oranı (%)

		İşyeri Başına Sigortalı Ücretli Çalışan Sayısı	Tarım İşkolunda İşyeri Başına Sigortalı Ücretli Çalışan Sayısı	Sanayi İşkolunda İşyeri Başına Sigortalı Ücretli Çalışan Sayısı	İnşaat İşkolunda İşyeri Başına Sigortalı Ücretli Çalışan Sayısı	Hizmetler İşkolunda İşyeri Başına Sigortalı Ücretli Çalışan Sayısı	Tarım Dışı Sektörlerde Sigortalı Ücretli Çalışan Olan İşyeri Sayısı
2007	Türkiye	7,63	8,73	11,05	8,37	6,13	7,62
	TR41	9,40	12,06	17,68	7,14	6,06	9,39
	Bursa	9,67	12,58	17,24	7,20	6,35	9,65
	Eskişehir	8,37	11,29	16,83	7,51	5,59	8,34
	Bilecik	10,18	10,74	28,74	5,49	3,93	10,18
2008	Türkiye	7,31	8,61	10,17	8,11	6,07	7,30
	TR41	8,75	12,03	15,94	7,31	5,82	8,73
	Bursa	8,94	12,14	15,49	7,30	6,08	8,93
	Eskişehir	7,87	12,25	15,38	7,12	5,46	7,83
	Bilecik	9,76	10,10	26,11	7,99	3,84	9,75
2009	Türkiye	7,44	8,81	10,21	8,26	6,29	7,43
	TR41	8,74	12,73	15,53	7,55	6,01	8,71
	Bursa	8,92	12,83	14,97	7,46	6,30	8,90
	Eskişehir	7,97	12,84	15,62	7,19	5,62	7,92
	Bilecik	9,57	11,38	25,38	9,24	3,81	9,55
2010	Türkiye	7,59	9,04	10,88	8,72	6,26	7,58
	TR41	8,95	11,56	16,53	7,61	5,87	8,93
	Bursa	9,18	11,69	16,05	7,79	6,11	9,17
	Eskişehir	8,09	11,23	16,38	6,95	5,63	8,06
	Bilecik	9,29	11,57	26,99	8,26	3,52	9,27

Kaynak : Sosyal Güvenlik Kurumu verilerinden BEBKA tarafından hesaplanmıştır.

Not : 4/a zorunlu sigortalı olarak çalışanları kapsar.

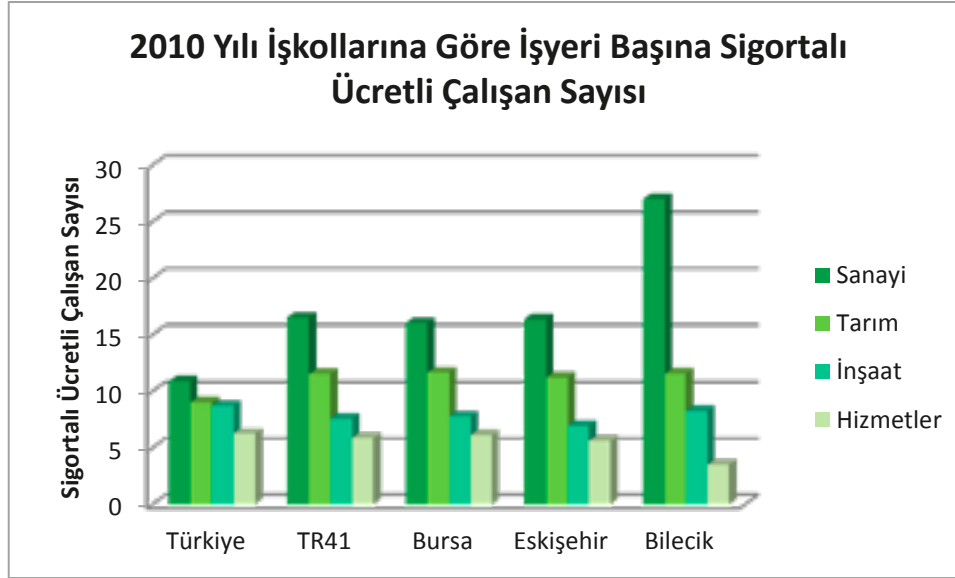

Grafik 40- 2010 Yılı İşkollarına Göre İşyeri Başına Sigortalı Ücretli Çalışan Sayısı

sanayi ve hizmet göstergeleri



22

21

20

19

Göstergelerle
TR41
Bursa
Eskişehir
Bilecik
Bölgesi
2007-2011

19. SANAYİ VE HİZMETLER GÖSTERGELERİ

19.1. TR41 Bölgesi Yerel Birimlerinin Ekonomik Faaliyetlere Göre Bölge İçindeki Payı (%)

(%)	TR41	
	2007	2008
Toplam	100,00	100,00
Toptan ve perakende ticaret	45,73	43,89
İmalat	15,71	15,09
Ulaştırma, depolama ve haberleşme	13,57	14,66
Otel, lokanta ve kahvehane	9,25	9,93
Gayrimenkul kiralama ve iş faaliyetleri	5,41	6,35
Diğer sosyal, toplumsal ve kişisel hizmet faaliyetleri	4,50	4,64
İnşaat	3,78	3,31
Sağlık işleri ve sosyal hizmetler	1,59	1,42
Eğitim	0,22	0,46
Madencilik ve taşocakçılığı	0,19	0,19
Elektrik, gaz ve su	0,07	0,07

Kaynak : TÜİK Yıllık Sanayi ve Hizmet İstatistikleri kullanılarak BEBKA tarafından hesaplanmıştır.

Not : Ekonomik faaliyet sınıflaması NACE Rev. 1.1 Sınıflamasına göre verilmiştir.

19.2. TR41 Bölgesi Yerel Birimlerinin Ekonomik Faaliyetlere Göre Türkiye İçindeki Payı (%)

(%)	TR41	
	2007	2008
Tüm Ekonomik Faaliyetler	4,90	4,98
Toptan ve perakende ticaret	4,93	4,76
İmalat	6,07	5,87
Ulaştırma, depolama ve haberleşme	3,98	4,47
Otel, lokanta ve kahvehane	5,61	6,07
Gayrimenkul kiralama ve iş faaliyetleri	4,50	5,20
Diğer sosyal, toplumsal ve kişisel hizmet faaliyetleri	4,77	4,87
İnşaat	4,24	4,20
Sağlık işleri ve sosyal hizmetler	5,07	4,79
Eğitim	2,88	5,74
Madencilik ve taşocakçılığı	7,07	7,22
Elektrik, gaz ve su	2,73	2,94

Kaynak : TÜİK Yıllık Sanayi ve Hizmet İstatistikleri kullanılarak BEBKA tarafından hesaplanmıştır.

Not : Ekonomik faaliyet sınıflaması NACE Rev. 1.1 Sınıflamasına göre verilmiştir.

19.3. Ekonomik Faaliyetlerin TR41 Bölgesi Toplam Cirosu İçindeki Payı (%)

TR41	TR41	
	2007	2008
(%)		
Toplam	100,00	100,00
İmalat	48,05	48,14
Toptan ve perakende ticaret	36,49	34,72
İnşaat	3,29	4,32
Ulaştırma, depolama ve haberleşme	3,77	3,26
Gayrimenkul kiralama ve iş faaliyetleri	2,26	2,48
Otel, lokanta ve kahvehane	1,07	1,10
Madencilik ve taşocakçılığı	0,85	0,84
Sağlık işleri ve sosyal hizmetler	0,35	0,36
Diğer sosyal, toplumsal ve kişisel hizmet faaliyetleri	0,32	0,33
Diğer	3,55	4,45

Kaynak : TÜİK Yıllık Sanayi ve Hizmet İstatistikleri kullanılarak BEBKA tarafından hesaplanmıştır.

Not : Ekonomik faaliyet sınıflaması NACE Rev. 1.1 Sınıflamasına göre verilmiştir.

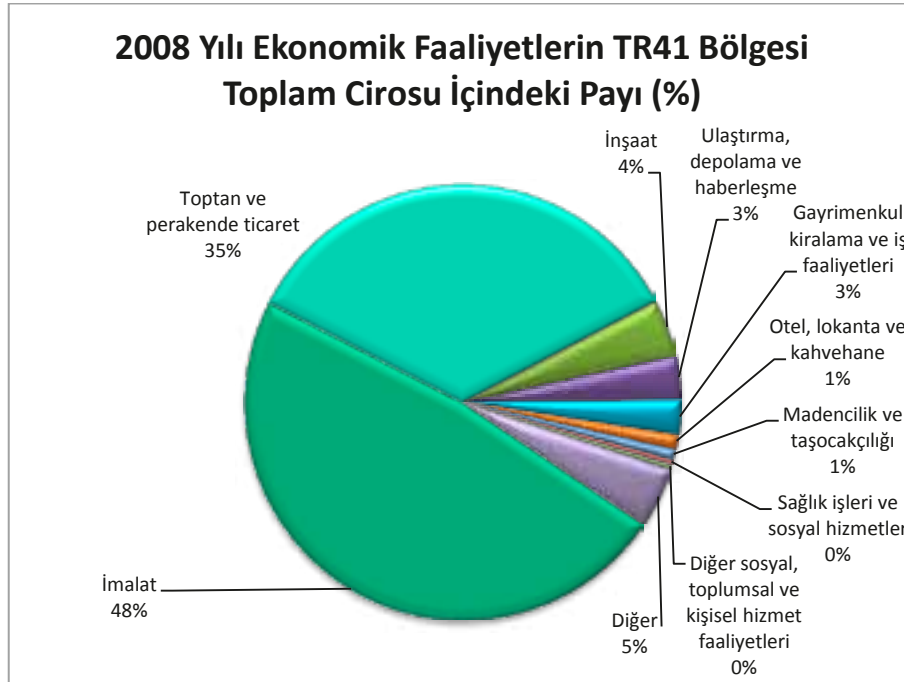

Grafik 41- 2008 Yılı Ekonomik Faaliyetlerin TR41 Bölgesi Toplam Cirosu İçindeki Payı

19.4. Seçilmiş Ekonomik Faaliyetlerin Toplam Türkiye Cirosu İçindeki Payı (%)

(%)	TR41	
	2007	2008
Toplam	5,74	5,71
İmalat	9,87	9,74
Toptan ve perakende ticaret	4,22	4,16
İnşaat	3,73	4,77
Ulaştırma, depolama ve haberleşme	2,78	2,37
Gayrimenkul kiralama ve iş faaliyetleri	4,78	4,60
Otel, lokanta ve kahvehane	4,64	4,33
Madencilik ve taşocakçılığı	6,79	5,57
Sağlık işleri ve sosyal hizmetler	3,95	3,47
Diğer sosyal, toplumsal ve kişisel hizmet faaliyetleri	3,55	3,79

Kaynak : TÜİK Yıllık Sanayi ve Hizmet İstatistikleri kullanılarak BEBKA tarafından hesaplanmıştır.

Not : Ekonomik faaliyet sınıflaması NACE Rev. 1.1 Sınıflamasına göre verilmiştir.

19.5. Ekonomik Faaliyetlere Göre TR41 Bölgesi Çalışanlarının Bölge İçindeki Payı (%)

	TR41	
	2007	2008
Toplam	100,00	100,00
İmalat	45,50	46,38
Toptan ve perakende ticaret	25,03	23,20
Gayrimenkul kiralama ve iş faaliyetleri	6,56	7,03
Ulaştırma, depolama ve haberleşme	5,91	6,44
Otel, lokanta ve kahvehane	4,93	5,56
İnşaat	5,54	5,21
Diğer sosyal, toplumsal ve kişisel hizmet faaliyetleri	2,26	2,16
Eğitim	1,01	1,23
Sağlık işleri ve sosyal hizmetler	1,26	1,15
Madencilik ve taşocakçılığı	1,24	0,94
Diğer	0,75	0,71

Kaynak : TÜİK Yıllık Sanayi ve Hizmet İstatistikleri kullanılarak BEBKA tarafından hesaplanmıştır.

Not : Ekonomik faaliyet sınıflaması NACE Rev. 1.1 Sınıflamasına göre verilmiştir.

19.6. Seçilmiş Ekonomik Faaliyetlere Göre TR41 Bölgesi Çalışanlarının Türkiye İçindeki Payı (%)

	TR41	
	2007	2008
Toplam	6,17	6,26
İmalat	9,93	10,22
Toptan ve perakende ticaret	4,91	4,70
Gayrimenkul kiralama ve iş faaliyetleri	4,76	4,87
Ulaştırma, depolama ve haberleşme	3,49	4,08
Otel, lokanta ve kahvehane	4,85	5,18
İnşaat	4,62	4,60
Diğer sosyal, toplumsal ve kişisel hizmet faaliyetleri	5,98	5,52
Eğitim	3,99	4,53
Sağlık işleri ve sosyal hizmetler	4,28	3,71
Madencilik ve taşocakçılığı	7,50	5,97

Kaynak: TÜİK Yıllık Sanayi ve Hizmet İstatistikleri kullanılarak BEBKA tarafından hesaplanmıştır.

Not: Ekonomik faaliyet sınıflaması NACE Rev. 1.1 Sınıflamasına göre verilmiştir.

bina ve inşaat göstergeleri



22

21

20

Göstergelerle
TR41
Bursa
Eskişehir
Bilecik
Bölgesi
2007-2011

20. BİNA VE İNŞAAT GÖSTERGELERİ

20.1. Kullanma Amacına Göre Tamamen veya Kısmen Biten Yeni ve İlave Yapılarda Bina Başına Daire Sayısı

		İkamet amaçlı binalar					İkamet amaçlı olmayan binalar							
		Toplam bina başına daire sayısı	İkamet amaçlı bina başına daire sayısı	Bir dairesel bina başına daire sayısı	Halıka açık ikamet yeri niteliğindeki bina başına daire sayısı	İki ve daha fazla dairesel bina başına daire sayısı	İkamet amaçlı olmayan bina başına daire sayısı	Kamu eğlence, eğitim, hastane veya bakım kuruluşları binası başına daire sayısı	Ofis (işyeri) binası başına daire sayısı	Otel binası başına daire sayısı	Sanayi binası ve depo başına daire sayısı	Toptan ve perakende ticaret binası başına daire sayısı	Trafik ve iletişim binası başına daire sayısı	İkamet amaçlı olmayan diğer bina başına daire sayısı
2007	Türkiye	4,80	5,73	1,01	-	8,00	0,11	0,01	0,09	0,04	0,02	0,21	0,11	0,12
	TR41	5,20	7,40	1,00	-	9,67	0,06	0,03	0,10	-	0,00	0,09	0,56	0,19
	Bursa	4,42	6,48	1,00	-	8,69	0,03	0,05	0,03	-	-	0,16	-	0,08
	Eskişehir	6,29	8,83	1,00	-	11,00	0,08	-	0,01	-	-	0,07	1,25	0,32
	Bilecik	4,60	5,50	1,00	-	7,91	0,36	-	0,85	-	0,11	0,22	-	-
2008	Türkiye	4,70	5,56	1,09	-	7,38	0,08	0,04	0,04	0,03	0,02	0,12	0,12	0,07
	TR41	11,20	12,72	1,03	-	14,79	0,07	-	0,04	0,27	0,01	0,16	-	0,04
	Bursa	3,68	4,44	1,03	-	5,33	0,06	-	-	0,33	0,00	0,16	-	0,05
	Eskişehir	24,86	25,57	1,03	-	27,17	0,19	-	0,20	-	0,10	0,33	-	-
	Bilecik	5,44	6,26	1,04	-	7,67	0,02	-	-	-	-	0,04	-	-
2009	Türkiye	4,96	5,80	1,00	0,00	7,93	0,13	0,06	0,16	0,02	0,05	0,20	0,19	0,06
	TR41	5,24	5,80	1,00	-	6,69	0,19	-	0,05	-	0,01	0,45	-	0,01
	Bursa	3,81	4,32	1,00	-	5,07	0,21	-	0,03	-	0,01	0,48	-	0,02
	Eskişehir	8,74	9,12	1,00	-	10,04	0,19	-	-	-	0,06	0,50	-	-
	Bilecik	3,79	4,30	1,00	-	4,90	0,07	-	0,25	-	-	0,09	-	-
2010	Türkiye	5,28	6,10	1,00	-	8,63	0,15	0,02	0,09	0,00	0,06	0,30	0,04	0,15
	TR41	5,68	6,32	1,00	-	7,87	0,22	0,25	0,08	-	0,03	0,51	-	0,02
	Bursa	5,05	5,77	1,00	-	7,39	0,19	0,37	0,07	-	0,03	0,40	-	0,03
	Eskişehir	7,12	7,60	1,00	-	9,01	0,37	-	0,12	-	-	0,97	-	-
	Bilecik	4,17	4,59	1,00	-	5,69	0,07	-	-	-	-	0,13	-	-

Kaynak: TÜİK verilerinden BEBKA tarafından hesaplanmıştır.

20.2. Kullanma Amacına Göre Yapılacak Yeni ve İlave Yapılarda Bina Başına Daire Sayısı

		İkamet amaçlı binalar					İkamet amaçlı olmayan binalar							
		Toplam bina başına daire sayısı	İkamet amaçlı bina başına daire sayısı	Bir daireli bina başına daire sayısı	Halka açık ikamet yeri niteliğindeki bina başına daire sayısı	İki ve daha fazla daireli bina başına daire sayısı	İkamet amaçlı olmayan bina başına daire sayısı	Kamu eğlence, eğitim, hastane veya bakım kuruluşları binası başına daire sayısı	Ofis (işyeri) binası başına daire sayısı	Otel binası başına daire sayısı	Sanayi binası ve depo başına daire sayısı	Toptan ve perakende ticaret binası başına daire sayısı	Trafik ve iletişim binası başına daire sayısı	İkamet amaçlı olmayan diğer bina başına daire sayısı
2007	Türkiye	5,48	6,32	1,04	0,00	8,24	0,27	0,05	0,12	0,04	0,06	0,82	0,32	0,13
	TR41	4,88	5,67	1,02	-	6,78	0,10	-	0,07	-	0,00	0,53	-	0,02
	Bursa	4,66	5,47	1,01	-	6,54	0,11	-	0,02	-	0,00	0,56	-	0,02
	Eskişehir	5,56	6,32	1,04	-	7,35	0,08	-	0,13	-	-	0,44	-	-
	Bilecik	5,00	5,42	1,02	-	7,29	0,12	-	0,20	-	-	0,30	-	-
2008	Türkiye	5,29	6,16	1,02	0,04	8,20	0,18	0,03	0,07	0,01	0,03	0,60	0,08	0,05
	TR41	4,82	5,48	1,00	-	6,55	0,14	0,05	0,09	-	0,03	0,44	-	0,03
	Bursa	4,39	5,06	0,99	-	6,15	0,15	0,07	0,11	-	0,03	0,48	-	0,04
	Eskişehir	6,11	6,71	1,01	-	7,68	0,12	-	-	-	-	0,38	-	-
	Bilecik	4,58	4,95	1,04	-	5,93	-	-	-	-	-	-	-	-
2009	Türkiye	5,61	6,50	1,00	0,01	8,37	0,17	0,04	0,18	0,04	0,07	0,39	0,01	0,04
	TR41	5,60	6,24	1,00	-	7,05	0,14	0,16	0,10	-	0,01	0,30	-	0,03
	Bursa	5,27	5,87	1,00	-	6,76	0,14	0,21	0,12	-	0,01	0,31	-	0,02
	Eskişehir	6,74	7,52	1,00	-	8,00	0,15	-	-	-	0,04	0,30	-	0,14
	Bilecik	4,67	4,91	1,00	-	5,76	-	-	-	-	-	-	-	-
2010	Türkiye	6,47	7,48	1,00	0,02	9,36	0,24	0,05	0,10	0,10	0,06	0,65	0,08	0,08
	TR41	5,63	6,79	1,00	-	7,94	0,10	0,02	-	-	0,02	0,16	-	0,01
	Bursa	5,81	6,54	1,00	-	8,10	0,16	0,03	-	-	0,02	0,52	-	0,02
	Eskişehir	5,25	7,35	1,00	-	7,81	0,06	-	-	-	-	0,06	-	-
	Bilecik	5,79	6,82	1,00	-	7,43	0,09	-	-	-	0,04	0,41	-	-

Kaynak: TÜİK verilerinden BEBKA tarafından hesaplanmıştır.

sınai mülkiyet göstergeleri



22

21

Göstergelerle
TR41
Bursa
Eskişehir
Bilecik
Bölgesi
2007-2011

21. SINAİ MÜLKİYET GÖSTERGELERİ

21.1. Patent Göstergeleri

21.1.1. Yüz Bin Kişi Başına Patent Başvuru Sayısı

	Türkiye	TR41	Bursa	Eskişehir	Bilecik
2007	2,61	2,97	2,91	2,76	4,42
2008	3,17	4,65	4,74	4,31	4,66
2009	3,57	5,47	6,66	2,25	2,47
2010	4,41	7,59	9,36	3,53	0,89
2011	5,47	15,89	19,98	5,63	1,96

Kaynak: Türk Patent Enstitüsü verileriyle BEBKA tarafından hesaplanmıştır.

21.1.2. Yüz Bin Kişi Başına Patent Tescil Sayısı

	Türkiye	TR41	Bursa	Eskişehir	Bilecik
2007	0,45	0,39	0,49	0,00	0,49
2008	0,47	0,58	0,64	0,54	0,00
2009	0,63	0,88	0,90	0,66	1,48
2010	0,87	1,39	1,46	1,18	1,33
2011	1,13	2,23	2,79	0,77	0,49

Kaynak: Türk Patent Enstitüsü verileriyle BEBKA tarafından hesaplanmıştır.

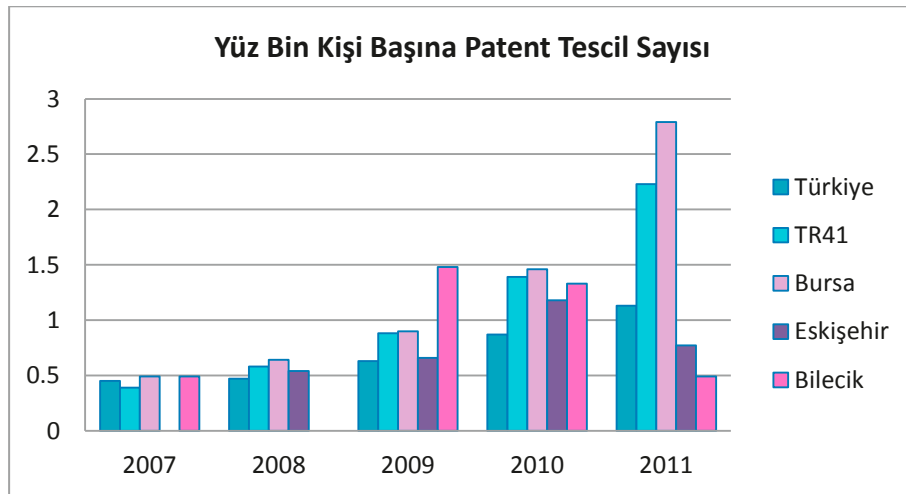

Grafik 42- Yüz Bin Kişi Başına Patent Tescil Sayısı 2007-2011

21.2. Marka Göstergeleri

21.2.1. Yüz Bin Kişi Başına Marka Başvuru Sayısı

	Türkiye	TR41	Bursa	Eskişehir	Bilecik
2007	83,01	93,10	105,01	74,91	15,21
2008	84,73	84,09	95,02	65,79	12,42
2009	82,47	77,22	84,65	68,31	16,83
2010	99,21	102,21	117,10	75,99	19,08
2011	138,84	141,21	157,38	116,22	26,49

Kaynak: Türk Patent Enstitüsü verileriyle BEBKA tarafından hesaplanmıştır.

21.2.2. Yüz Bin Kişi Başına Marka Tescil Sayısı

	Türkiye	TR41	Bursa	Eskişehir	Bilecik
2007	57,67	70,60	76,77	64,98	16,68
2008	49,70	56,32	62,40	47,73	10,35
2009	57,07	53,50	59,04	46,99	7,92
2010	43,94	40,52	42,64	43,03	7,54
2011	47,99	44,70	50,11	35,71	8,83

Kaynak: Türk Patent Enstitüsü verileriyle BEBKA tarafından hesaplanmıştır.

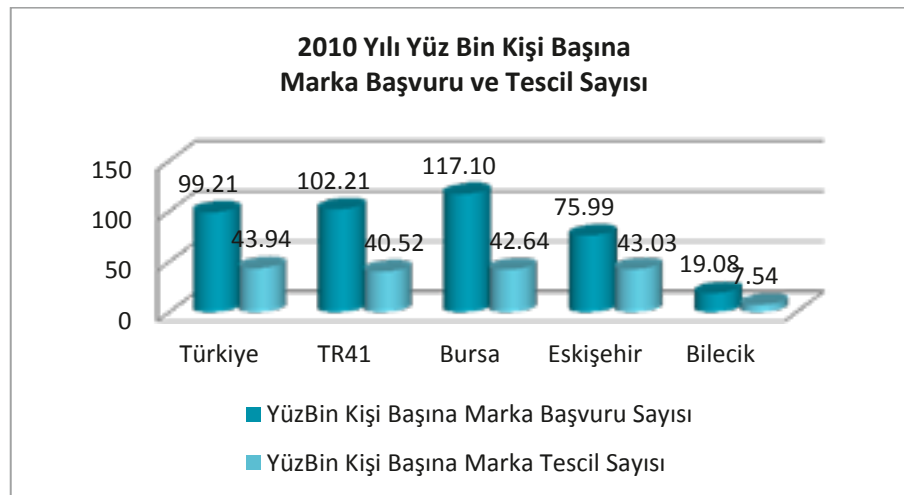

Grafik 43- 2010 Yılı Yüz Bin Kişi Başına Marka Başvuru ve Tescil Sayısı

21.3. Endüstriyel Tasarım Göstergeleri

21.3.1. Yüz Bin Kişi Başına Endüstriyel Tasarım Başvuru Sayısı

	Türkiye	TR41	Bursa	Eskişehir	Bilecik
2007	8,48	15,08	18,81	5,38	4,91
2008	8,52	14,46	17,94	5,39	4,14
2009	8,17	12,88	16,62	3,18	1,98
2010	8,91	14,94	18,84	5,62	1,33
2011	10,07	18,42	23,23	6,14	2,94

Kaynak: Türk Patent Enstitüsü verileriyle BEBKA tarafından hesaplanmıştır.

21.3.2. Yüz Bin Kişi Başına Endüstriyel Tasarım Tescil Sayısı

	Türkiye	TR41	Bursa	Eskişehir	Bilecik
2007	8,30	15,53	19,35	4,97	7,36
2008	8,09	14,29	17,70	5,66	3,11
2009	7,41	11,52	14,70	3,31	1,98
2010	8,63	14,35	18,23	4,84	1,77
2011	9,31	16,41	20,59	5,89	2,45

Kaynak: Türk Patent Enstitüsü verileriyle BEBKA tarafından hesaplanmıştır.

21.4. Faydalı Model Göstergeleri

21.4.1. Yüz Bin Kişi Başına Faydalı Model Başvuru Sayısı

	Türkiye	TR41	Bursa	Eskişehir	Bilecik
2007	4,20	7,01	8,32	3,31	4,42
2008	4,11	7,00	8,61	2,83	2,07
2009	3,92	7,33	8,66	4,37	1,48
2010	4,06	6,59	7,98	3,53	0,89
2011	4,25	7,29	8,71	4,10	0,98

Kaynak: Türk Patent Enstitüsü verileriyle BEBKA tarafından hesaplanmıştır.

21.4.2. Yüz Bin Kişi Başına Faydalı Model Tescil Sayısı

	Türkiye	TR41	Bursa	Eskişehir	Bilecik
2007	3,04	5,22	6,23	2,62	2,45
2008	2,56	4,82	5,86	1,48	4,14
2009	2,96	4,90	5,88	2,52	1,48
2010	2,74	4,95	5,80	3,40	0,44
2011	2,61	4,54	5,47	2,43	0,49

Kaynak: Türk Patent Enstitüsü verileriyle BEBKA tarafından hesaplanmıştır.

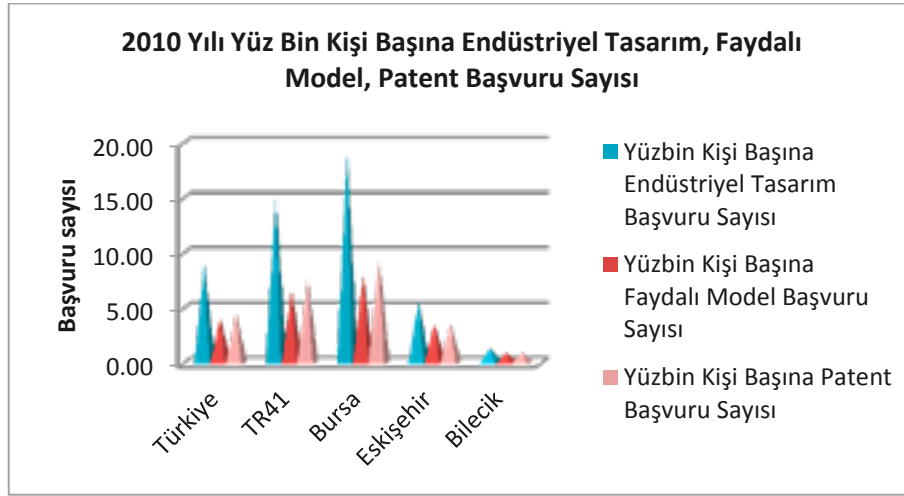

Grafik 44- 2010 Yılı Yüz Bin Kişi Başına Endüstriyel Tasarım, Faydalı Model, Patent Başvuru Sayısı

bankacılık göstergeleri



Göstergelerle
TR41
Bursa
Eskişehir
Bilecik
Bölgesi
2007-2011



22. BANKACILIK GÖSTERGELERİ

22.1. Mevduat Göstergeleri

22.1.1. Kişi Başına Mevduat (TL)

	Türkiye	TR41	Bursa	Eskişehir	Bilecik
2007	4 695	3 548	3 515	4 254	1 429
2008	5 852	4 301	4 232	5 154	1 925
2009	6 441	4 794	4 544	6 324	2 225
2010	7 589	5 365	5 325	6 382	2 380
2011	8 714	5 861	5 921	6 424	2 938

Kaynak: Türkiye Bankalar Birliği verileriyle BEBKA tarafından hesaplanmıştır.

Not : Hesaplama da kullanılan toplam mevduat; tasarruf mevduatı, resmi kuruluşlar mevduatı, ticari kuruluşlar mevduatı, bankalar mevduatı, döviz tevdiat hesabı, diğer kuruluşlar mevduatı, kıymetli madenler depo hesapları toplamından oluşmaktadır. Türkiye toplam mevduatına, yabancı ülkeler ve Kıbrıs mevduatı dahil edilmemiştir.

22.1.2. Kişi Başına Tasarruf Mevduatı (TL)

	Türkiye	TR41	Bursa	Eskişehir	Bilecik
2007	1 965	1 800	1 840	1 900	966
2008	2 563	2 306	2 338	2 467	1 280
2009	2 753	2 440	2 458	2 669	1 362
2010	3 267	2 928	2 990	3 132	1 516
2011	3 605	3 177	3 250	3 317	1 684

Kaynak: Türkiye Bankalar Birliği verileriyle BEBKA tarafından hesaplanmıştır.

22.1.3. Mevduatın Türkiye Toplamındaki Payı (%)

		Türkiye	TR41	Bursa	Eskişehir	Bilecik
2007	Toplam	100,00	3,61	2,59	0,93	0,09
	TP	67,37	2,58	1,76	0,75	0,07
	YP	32,63	1,03	0,83	0,18	0,02
2008	Toplam	100,00	3,54	2,54	0,91	0,09
	TP	67,45	2,63	1,80	0,76	0,07
	YP	32,55	0,91	0,74	0,16	0,02
2009	Toplam	100,00	3,60	2,48	1,02	0,10
	TP	68,68	2,71	1,77	0,86	0,07
	YP	31,32	0,89	0,71	0,16	0,02
2010	Toplam	100,00	3,45	2,48	0,87	0,10
	TP	72,95	2,71	1,90	0,73	0,08
	YP	27,05	0,74	0,58	0,14	0,01
2011	Toplam	100,00	3,27	2,41	0,77	0,09
	TP	70,57	2,54	1,83	0,63	0,08
	YP	29,43	0,74	0,58	0,14	0,02

Kaynak: Türkiye Bankalar Birliği

TP: Türk Parası, YP: Yabancı Para

Not : İller Bankası, Yabancı Ülkeler ve Kıbrıs dahil edilmemiştir.

22.2. Banka Kredisi Göstergeleri

22.2.1. Kişi Başına Kredi (TL)

	Türkiye	TR41	Bursa	Eskişehir	Bilecik
2007	3 313	2 677	2 753	2 618	1 981
2008	4 098	3 517	3 678	3 229	2 538
2009	4 421	3 557	3 648	3 495	2 647
2010	6 202	5 040	5 305	4 698	3 135
2011	8 213	6 890	7 297	6 088	4 672

Kaynak: Türkiye Bankalar Birliği verileriyle BEBKA tarafından hesaplanmıştır.

Not : Hesaplama kullanılan Türkiye toplamlarına, yabancı ülkeler ve Kıbrıs toplamları dahil edilmemiştir

22.2.2. Kişi Başına İhtisas Kredisi (TL)

	Türkiye	TR41	Bursa	Eskişehir	Bilecik
2007	251	249	227	299	332
2008	313	302	280	353	401
2009	357	352	332	397	438
2010	453	419	414	422	458
2011	593	554	572	473	632

Kaynak: Türkiye Bankalar Birliği verileriyle BEBKA tarafından hesaplanmıştır.

Not : Hesaplamada kullanılan Türkiye toplamlarına, yabancı ülkeler ve Kıbrıs toplamları dahil edilmemiştir

22.2.3. Kişi Başına İhtisas Dışı Kredi (TL)

	Türkiye	TR41	Bursa	Eskişehir	Bilecik
2007	3 061	2 428	2 526	2 319	1 649
2008	3 785	3 214	3 398	2 875	2 137
2009	4 065	3 205	3 316	3 098	2 209
2010	5 749	4 621	4 891	4 275	2 676
2011	7 619	6 336	6 725	5 615	4 040

Kaynak: Türkiye Bankalar Birliği verileriyle BEBKA tarafından hesaplanmıştır.

Not : Hesaplamada kullanılan Türkiye toplamlarına, yabancı ülkeler ve Kıbrıs toplamları dahil edilmemiştir

22.2.4. Kredi/Mevduat Oranı (%)

	2007	2008	2009	2010	2011
Türkiye	70,56	70,03	68,65	81,72	94,24
TR41	75,46	81,77	74,21	93,93	117,55
Bursa	78,33	86,90	80,28	99,62	123,25
Eskişehir	61,54	62,65	55,27	73,61	94,77
Bilecik	138,60	131,86	119,01	131,72	159,01

Kaynak: Türkiye Bankalar Birliği verileriyle BEBKA tarafından hesaplanmıştır.

Not : Hesaplamada kullanılan Türkiye toplamlarına, yabancı ülkeler ve Kıbrıs toplamları dahil edilmemiştir

22.2.5. Kredilerin Türkiye Toplamındaki Payı (%)

		Toplam	TR41	Bursa	Eskişehir	Bilecik
2007	Toplam	100,00	3,93	2,92	0,83	0,18
	İhtisas Kredileri	5,92	0,36	0,24	0,09	0,03
	İhtisas Dışı Krediler	94,08	3,56	2,68	0,73	0,15
2008	Toplam	100,00	4,21	3,21	0,83	0,17
	İhtisas Kredileri	5,91	0,36	0,24	0,09	0,03
	İhtisas Dışı Krediler	94,09	3,85	2,96	0,74	0,14
2009	Toplam	100,00	3,97	2,96	0,84	0,17
	İhtisas Kredileri	6,27	0,39	0,27	0,10	0,03
	İhtisas Dışı Krediler	93,73	3,57	2,69	0,74	0,14
2010	Toplam	100,00	4,02	3,07	0,80	0,16
	İhtisas Kredileri	5,93	0,33	0,24	0,07	0,02
	İhtisas Dışı Krediler	94,07	3,69	2,83	0,73	0,13
2011	Toplam	100,00	4,14	3,19	0,79	0,16
	İhtisas Kredileri	6,03	0,33	0,25	0,06	0,02
	İhtisas Dışı Krediler	93,97	3,80	2,94	0,72	0,14

Kaynak: Türkiye Bankalar Birliği

Not : İller Bankası, Yabancı Ülkeler ve Kıbrıs dahil edilmemiştir.

İstatistiklerle
TR41
Bursa
Eskişehir
Bilecik
Bölgesi

2007-2011

Bursa Eskişehir Bilecik Kalkınma Ajansı
www.bebka.org.tr



genel görünüm



Arazi - İklim - Yeraltı Kaynakları
2007-2011

Bursa Eskişehir Bilecik Kalkınma Ajansı
www.bebka.org.tr

GENEL GÖRÜNÜM

TR 41 BÖLGESİ



ARAZİ

Yüzölçümleri

	Alan (göl dahil), km ²	Alan (göl hariç) km ²
Türkiye	783 562,38	769 603,74
TR41	29 095,18	28 565,54

	Alan (göl dahil), km ²	Alan (göl hariç) km ²		Alan (göl dahil), km ²	Alan (göl hariç) km ²		Alan (göl dahil), km ²	Alan (göl hariç) km ²
Bursa	10 886,38	10 421,87	Eskişehir	13 902,03	13 841,82	Bilecik	4 306,77	4 301,85
Nilüfer	495,75	481,5	Merkez	2 677,97	2 664,04	Merkez	840,47	840,47
Osmangazi	476,25	321,98	Alpu	885,58	885,58	Bozüyük	853,58	848,66
Yıldırım	64,35	64,35	Beylikova	450,26	450,26	Gölpazarı	591,79	591,79
Gemlik	375,99	375,99	Çifteler	794,25	794,25	İnhisar	341,3	341,3
Gürsu	110,25	110,25	Günyüzü	1 396,14	1 396,14	Osmaneli	510,37	510,37
Harmancık	409,98	409,98	Han	249,57	249,57	Pazaryeri	326,38	326,38
İnegöl	1 031,26	1 031,26	İnönü	341,01	341,01	Söğüt	530,21	530,21
İzmit	736,51	593,8	Mahmudiye	678,18	678,18	Yenişehir	312,67	312,67
Karacabey	1 296,68	1 246,87	Mihalgazi	130,83	130,83			
Keles	657,25	657,25	Mihalıççık	1 860,45	1 837,54			
Kestel	430,61	429,39	Sarıcakaya	374,72	374,72			
Mudanya	333,72	333,72	Seyitgazi	1 516,36	1 494,06			
Mustafakemalpaşa	1 761,74	1 669,94	Sivrihisar	2 546,71	2 545,64			
Orhaneli	797,9	797,9						
Orhangazi	602,71	592,26						
Yenişehir	785,4	785,4						
Büyükorhan	520,03	520,03						

Kaynak: TÜİK

TR41 İlçeleri



İKLİM

Uzun Yıllar İçinde Gerçekleşen Ortalama Değerler (1975 - 2010)

	Ortalama Sıcaklık (°C)			Ortalama En Yüksek Sıcaklık (°C)			Ortalama En Düşük Sıcaklık (°C)		
	Bursa	Eskişehir	Bilecik	Bursa	Eskişehir	Bilecik	Bursa	Eskişehir	Bilecik
Ocak	5,4	-0,2	2,5	9,6	3,8	5,9	1,6	-3,8	-0,3
Şubat	6,2	1,4	3,6	10,7	6,4	7,7	2,1	-2,9	0,3
Mart	8,5	5,2	6,8	13,8	11,6	11,7	3,7	-0,5	2,7
Nisan	13	10,3	11,6	18,9	16,8	17	7,3	3,8	6,9
Mayıs	17,7	15,0	16,1	23,8	21,8	21,9	11,2	7,7	10,7
Haziran	22,3	19,1	20	28,5	26	25,9	15,1	11,2	14,2
Temmuz	24,6	21,7	22,2	30,8	28,9	28,4	17,4	13,8	16,3
Ağustos	24,3	21,4	22	30,7	29	28,5	17,3	13,6	16,4
Eylül	20,1	17,1	18,3	27	25,2	24,8	13,6	9,4	13,1
Ekim	15,3	11,9	13,8	21,6	19,3	19,3	10,1	5,3	9,6
Kasım	10,4	5,9	8,6	15,9	12	13	5,7	0,7	5,2
Aralık	7,1	1,6	4,4	11,2	5,5	7,6	3,3	-1,8	1,7

Kaynak: TÜİK

Maksimum Sıcaklık 2007-2011

	2007		2008		2009		2010		2011	
	Maksimum Sıcaklık (°C)	Gerçekleşen Ay	Maksimum Sıcaklık (°C)	Gerçekleşen Ay	Maksimum Sıcaklık (°C)	Gerçekleşen Ay	Maksimum Sıcaklık (°C)	Gerçekleşen Ay	Maksimum Sıcaklık (°C)	Gerçekleşen Ay
Bursa	41,5	Temmuz	39,6	Ağustos	37,4	Temmuz	37,5	Ağustos	36,6	Haziran
Eskişehir	37,6	Temmuz	36,9	Ağustos	35,3	Haziran	39,1	Temmuz	36,2	Temmuz
Bilecik	39,0	Temmuz	38,2	Ağustos	34,8	Temmuz-Ağustos	39,4	Temmuz	37,1	Temmuz

Kaynak: Meteoroloji Genel Müdürlüğü

Minimum Sıcaklık 2007-2011

	2007		2008		2009		2010		2011	
	Maksimum Sıcaklık (°C)	Gerçekleşen Ay	Maksimum Sıcaklık (°C)	Gerçekleşen Ay	Maksimum Sıcaklık (°C)	Gerçekleşen Ay	Maksimum Sıcaklık (°C)	Gerçekleşen Ay	Maksimum Sıcaklık (°C)	Gerçekleşen Ay
Bursa	-4,9	Aralık	-9,0	Şubat	-4,5	Ocak	-6,6	Şubat	-4,3	Şubat
Eskişehir	-13,6	Ocak	-13,6	Şubat	-17,3	Ocak	-14,0	Şubat	-11,3	Aralık
Bilecik	-6,7	Ocak	-8,2	Ocak	-5,8	Ocak	-9,2	Ocak	-5,1	Mart

Kaynak: Meteoroloji Genel Müdürlüğü

Ortalama Günlük Toplam Güneşlenme Süresi (saat) 2007-2011

		2007		2008		2009		2010		2011	
		Süre (saat)	Gerçekleşen Ay	Süre (saat)	Gerçekleşen Ay	Süre (saat)	Gerçekleşen Ay	Süre (saat)	Gerçekleşen Ay	Süre (saat)	Gerçekleşen Ay
Bursa	Minimum	3,0	Aralık	2,0	Aralık						
	Maksimum	11,8	Temmuz	11,4	Temmuz						
Eskişehir	Minimum	2,1	Aralık	2,8	Ocak	1,8	Aralık	2,3	Ocak	2,1	Ocak
	Maksimum	11,6	Temmuz	11,9	Temmuz	10,8	Haziran	11,1	Temmuz	11,5	Temmuz
Bilecik	Minimum	3,6	Aralık	3,1	Aralık	2,0	Aralık	2,0	Ocak	3,0	Ocak
	Maksimum	11,5	Temmuz	11,6	Temmuz	11,2	Haziran	11,0	Ağustos	11,7	Temmuz

Kaynak: Meteoroloji Genel Müdürlüğü

Ortalama Nisbi Nem (%) 2007-2011

		2007		2008		2009		2010		2011	
		Ortalama Nisbi Nem (%)	Gerçekleşen Ay	Ortalama Nisbi Nem (%)	Gerçekleşen Ay	Ortalama Nisbi Nem (%)	Gerçekleşen Ay	Ortalama Nisbi Nem (%)	Gerçekleşen Ay	Ortalama Nisbi Nem (%)	Gerçekleşen Ay
Bursa	Minimum	49,7	Temmuz	49,4	Temmuz	50,9	Haziran	61,6	Ağustos	60,7	Ağustos
	Maksimum	77,7	Aralık	78,2	Kasım	84,5	Kasım	79,8	Aralık	81,5	Ocak
Eskişehir	Minimum	40,0	Temmuz	40,2	Temmuz	41,0	Haziran	52,1	Ağustos	51,4	Temmuz
	Maksimum	74,1	Ocak	72,2	Ocak	71,2	Ocak	74,7	Aralık	70,9	Ocak
Bilecik	Minimum	45,9	Temmuz	47,3	Temmuz	49,2	Haziran	50,5	Mayıs	55,9	Eylül
	Maksimum	72,5	Aralık	71,4	Kasım	72,7	Aralık	74,9	Ekim	75,3	Ocak

Kaynak: Meteoroloji Genel Müdürlüğü

Ortalama Basınç (hPa) 2007-2011

		2007		2008		2009		2010		2011	
		Ortalama Nisbi Nem (%)	Gerçekleşen Ay	Ortalama Nisbi Nem (%)	Gerçekleşen Ay	Ortalama Nisbi Nem (%)	Gerçekleşen Ay	Ortalama Nisbi Nem (%)	Gerçekleşen Ay	Ortalama Nisbi Nem (%)	Gerçekleşen Ay
Bursa	Minimum	998,1	Ağustos	998,5	Mart	999,8	Temmuz	998,3	Şubat	997,5	Temmuz
	Maksimum	1009,3	Aralık	1013,4	Şubat	1006,1	Kasım	1004,7	Nisan	1012,9	Kasım
Eskişehir	Minimum	922	Ağustos	922	Mart	919,6	Şubat	919,2	Şubat	921,5	Temmuz
	Maksimum	929,4	Ocak	1009,3	Şubat	926,9	Kasım	927,3	Kasım	930,9	Kasım
Bilecik	Minimum	948,8	Ağustos	947,6	Mart	950	Aralık	947,6	Şubat	948,2	Temmuz
	Maksimum	957,2	Aralık	960,7	Şubat	954,8	Kasım	954	Ekim/Kasım	957,5	Mart

Kaynak: Meteoroloji Genel Müdürlüğü

Not : hPa, hektoPaskal basınç biriminin kısaltmasıdır.

YERALTI KAYNAKLARI

Maden Potansiyeli

Linyit Potansiyeli

	Yatağın Bulunduğu Yer	Rezerv (1000 ton)			
		Toplam	Görünür	Muhtemel	Mümkün
Bursa	Toplam	130 437	99 585	23 046	7 806
	KelesHarmanalan	34 000	34 000	-	-
	KelesDavutlar	33 748	19 533	14 215	-
	Devecikonağı	15 415	-	7 609	7 806
	Soğukpınar	1 222	-	1 222	-
	OrhaneliGümüspınar	33 900	33 900	-	-
	OrhaneliÇivili	6 110	6 110	-	-
	OrhaneliSağırlar	6 042	6 042	-	-
Eskişehir	Toplam	182 430	82 430	100 000	-
	Mihalıççık- Koyunağılı	57 430	57 430	-	-
	Alpu (MTA Sahası)	125 000	25 000	100 000	-
Bilecik	Toplam	2 100	-	-	2 100
	Bozüyük-Çaydere*	-	-	-	-
	Gölpazarı Kükürt Zuhuru	100	-	-	100
	Küre Zuhuru	2 000	-	-	2 000

Kaynak: Maden Tetkik ve Arama Genel Müdürlüğü

Not : * : Ekonomik değil.

Bursa İli Maden Potansiyeli

	Yer	Tenör	Rezerv
ALTIN (Au)	İnegöl-Sülüklügöl Sahası	3.027 gr/ton Au	19 846 ton görünür+muhtemel, 17 407 mümkün rezerv.
ANTIMUAN (Sb)	İnegöl-Sülüklügöl Sahası	% 6.5 Sb	Geçmiş yıllarda 1000 ton cevher çıkarılan yatakta halen 14 400 ton rezerv vardır.
BAKIR-KURŞUN-ÇİNKO (Cu-Pb-Zn)	İnegöl-Hayriye ve Saadet Köyleri, Kocaköprüdere Pb-Zn-Cu sahası	% 0.43 Cu, % 3.30 Zn, % 0.85 Pb	113 555 ton jeolojik yatak önceki yıllarda işletilmiştir.
	İnegöl-Hayriye ve Saadet Köyleri Kazmutdere Pb-Zn-Cu Sahası	% 0.1 Cu, % 2.16 Zn ve % 0.015	Yatak önceki yıllarda işletilmiştir.
	İnegöl-Hayriye, Saadet Köyleri Sahası	% 0.1 - % 0.96 Cu, % 2.16 - % 47.9 Zn, % 0.015 - % 0.85 Pb	150 000 ton görünür+muhtemel, 113 555 ton jeolojik olup yatak önceki yıllarda işletilmiştir.
	Yenişehir-Kirazlıyayla Sahası	-	70 000 ton görünür rezerv olup yatak önceki yıllarda işletilmiştir.

Bursa İli Maden Potansiyeli (devam)

	Yer	Tenör	Rezerv
BOR (B)	Kemalpaşa-Kestelek Sahası	% 45 B ₂ O ₃	6 291 000 ton görünür+muhtemel+mümkün rezerv
KROM (Cr)	Orhaneli sahasında 124, Harmancık sahasında 157 olmak üzere il genelinde toplam 281 krom zuhur ve yatağı vardır. Orhaneli krom yatakları bantlı-benekli, Harmancık krom yatakları ise çoğunlukla masif cevherlerden oluşmaktadır.	% 10-40 Cr ₂ O ₃	Bugüne kadar 86 yatak işletmeye alınmış, bunların çoğu değişik nedenlerle terk edilmiştir. Halen 10 yatakta cevher üretimi devam etmektedir. Oldukça eski bilgilere göre yöredeki yataklarda toplam 2 750 000 ton görünür+muhtemel+mümkün % 10-40 Cr ₂ O ₃ tenörlü, 300 000 ton görünür+muhtemel+mümkün yüksek tenörlü (% 40 Cr ₂ O ₃ ve üzeri) krom rezervi tespit edilmiştir. Bunlara ek olarak 5-6 milyon ton potansiyel rezervin varlığı bilinmektedir.
MERMER (Mr)	Karacabey-Seyran Köyü-KARACABEY SIYAHİ	Siyah renklidir. Sertliği 4, yoğunluğu 2.73 g/cm ³ , porozitesi %0.5	2 500 000 m ³
	M.K.P Güvem-Soğucak Köyleri-MUSTAFA KEMAL PAŞA SIYAHİ	Kalite: Beyaz renkli ve iri kristallidir. Sertliği 3, yoğunluğu 2.74 g/cm ³ , porozitesi % 0.4	75 000 000 m ³
	Gemlik-GEMLIK DIYABAZI	Kalite: Koyu yeşil renkli olup plajiolklas, ojit ve ilmenit kristallerinden oluşmuştur. Sertliği 5, yoğunluğu 2.93 g/cm ³ , porozitesi % 0.373	400 000 m ³ jeolojik
	Bunun dışında MUSTAFA KEMAL PAŞA BEYAZI, İZNIK PEMBESİ ve İNCİSİ mermerleri bu yörenin bilinen mermerlerdir.		
NIKEL (Ni)	Orhaneli-Yapköydere, Hamamdere, Meryemkıran Sahası	% 1-4 Ni olup sülfid tip nikel yatağıdır.	99 200 ton görünür+muhtemel, 81 000 ton mümkün rezerv.
FELDİSPAT (Fid)	Orhaneli-Yeşiller Köyü Sahası	% 7.2 K ₂ O, % 5.47 Na ₂ O , % 3.5 Fe ₂ O ₃	Feldspatlar zenginleştirme işleminden sonra seramik sanayiinde kullanılabilir Rezerv çalışması yapılmamıştır.
MANYEZİT (Mag)	M.Kemalpaşa-Söğütalan Sahası	% 45 MgO	16 000 ton görünür, 2 000 ton muhtemel
	Orhaneli-Topukköy Sahası	% 46 MgO	5 000 ton görünür, 10 000 ton muhtemel
KALSİT (Cc)	Keles-Gököz Köyü-Harmanlar Sırtı	Kalite: % 99.6 CaCO ₃	48 600 ton muhtemel
	Karabiga Yatağı	İyi kalite	Mikromaden Şirketi tarafından üretim yapılmakta olup sahada çok büyük rezerv vardır.

Bursa İli Maden Potansiyeli (devam)

	Yer	Tenör	Rezerv
TUĞLA-KIREMIT (TğKi)	Yenişehir-Melteş Köyü Sahaları	Kalite: Orta ve iyi	22 000 000 ton jeolojik
MANGANEZ (Mn)	Orhaneli (Dedeler, Akçasaz, Yukarı Demirler, Demirler), Gemlik (Armutlu), Inegöl (Yenice), Keles (Gelemiş), Mudanya (Dağtarla, Çepni), Akbıyık Sahaları	% 18-54 Mn	Geçmiş yıllarda bir kısmı işletilmiş olan yataklarda halen 70 ton görünür, 6 000 ton muhtemel, 150 ton mümkün rezerv vardır.
MOLIBDEN (Mo)	Kozbudaklar, Akpınar, Gelemiş	% 1.6-2.7 MoS ₂	Yataklardan iki tanesi geçmiş yıllarda işletilmiştir.
VOLFRAM (W)	Uludağ yatağı	0.44 WO ₃	Geçmiş yıllarda 1 014 414 ton üretim yapılmıştır. Halen 6 698 337 ton görünür, 796 637 ton görünür+muhtemel, 5 302 170 ton muhtemel, 3 790 030 ton mümkün rezerv vardır.
	Keles-Kozbudaklar Sahası	% 0.3 WO ₃	210 000 ton mümkün
	Ayrıca Keles (Delice, Kozbudaklar, Soğukpınar), Inegöl (Tahtaköprü) zuhurları da bulunmaktadır		
ASBEST (Asb)	Orhaneli (Kumlugedik, Sülükü, Dombayuştu, Terce, Ortadere, Pürhassalık, Harmancık) Sahaları	% 2-5 Asbest, lif boyları 2-15 mm	187 000 ton görünür, 213 000 ton muhtemel, 14 000 ton mümkün olan yataklardan bir kısmı geçmiş yıllarda işletilmiştir
JIPS (Jips)	Gemlik (Adiye, Hamidiye Köyleri)	-	1 000 ton muhtemel
KAOLEN (Kao)	M.K.Paşa (Mineviz Köyü) Sahası	% 18-35 Al ₂ O ₃ , % 0.11-0.21 Fe ₂ O ₃	10 000 000 ton mümkün
KIREÇTAŞI (Kçt)	Gemlik (Gübre Fabrikaları), Orhaneli (Kırçal T.) Sahaları	% 95-99 CaCO ₃	Gemlik sahasında 156 000 000 ton muhtemel kireçtaşı rezervi.
TALK (Talk)	Karacabey (Şahmelek, Kurşunlu), Orhaneli (Dağgüney, Topuk, Göynükbelen, Dombayuştu, Çobankaldırımı, Pürhasan) yatak ve zuhurları	% 53-56 SiO ₂ , % 26-28.7 MgO, % 6.2-9 Fe ₂ O ₃	8 352 ton mümkün rezervi olan yatakların birçoğu geçmiş yıllarda işletilmiştir.
OLİVİN (Ol)	Orhaneli Yongalık Sahası	% 90-94 olivin içerikli dünit, % 45-47 MgO	189 000 000 ton potansiyel rezerv. Saha işletilmektedir.

Kaynak: Maden Tetkik ve Arama Genel Müdürlüğü

Eskişehir İli Maden Potansiyeli

	Yer	Tenör	Rezerv
ALTIN (Au)	Sivrihisar-Kaymaz Yatağı	% 6.04 gr/ton Au, 5.3 gr/ton Ag	974 000 ton toplam rezerv.
	Sarıcakaya- Mayıslar Sahası	0.162 g/ton Au	46 000 000 ton toplam rezerv
ASBEST (Asb)	Mihaliççık-Tatarcık Sahası	% 2-3 asbest	1 048 391 ton görünür rezerv.
BOR (B)	Seyitgazi-Kırka Yatakları	% 27-44 B ₂ O ₃	744 000 000 ton boraks görünür+muhtemel+mümkün rezerv.
DEMİR (Fe)	Mihaliççık-Karaçam Sahası	% 30-50 Fe, % 3-6 Al ₂ O ₃ , % 20 SiO ₂ ve %0.20 As	1 630 000 ton görünür+muhtemel rezerv
FLORİT (F)	Sivrihisar-Beylikova, Kızılcaören Sahası	% 37.4 CaF ₂	11 368 075 ton işletilebilir cevher olup, Nadir Toprak Elementleri ve barit ile birlikte.
KAOLEN (Kao)	Mihaliççık-Ahırözü, Üçbaşı, Çamdan, Ayınıntepe Sahaları	% 13-32 Al ₂ O ₃ , % 0.2-5 Fe ₂ O ₃ yer ve duvar karosu, porselen, ince seramik ve kağıt sanayii gibi kullanım alanlarına sahiptir. Kaolenin bir kısmı yıkanarak zenginleşebilmektedir	Ahırözü Yatağında 1 725 000 ton görünür, Çamdan Yatağında 360 000 ton görünür ve 100 000 ton muhtemel; Ayınıntepe Yatağında 1 091 000 ton muhtemel, Üçbaşı Yatağında 322 000 ton görünür+muhtemel rezerv.
	Mihaliççık-Sazak Köyü	% 30.2 Al ₂ O ₃ , % 2.4 Fe ₂ O ₃	50 000 ton mümkün rezerv. Zaman zaman işletilmektedir.
KROM (Cr)	İl genelinde; 250 civarında krom yatak ve zuhuru bulunmaktadır. Sarıcakaya ve Merkez ilçelerine bağlı Gündüzler, Sepetçi, Margı ve Sazak krom sahaları	% 22- 44 Cr ₂ O ₃ bantlı ve saçılmış karakterdedir	Bazı ocaklarda işletme yapılmakta olup 4 070 000 ton görünür+ muhtemel+mümkün rezerv bulunmaktadır.
KUM-ÇAKIL (Kçm)	Merkez-Aşağısöğütönü Sahası	İnşaat ve stabilize malzeme	Rezerv hesabı yapılmamıştır.
MANGANEZ (Mn)	Yarımcı-Danişment	% 49 Mn	800 ton muhtemel rezerv.
	Merkez-Kızılcaviran	% 43.88 Mn	4000 ton görünür rezerv.
MANYEZİT (Mag)	Sepetçi ve Margı Sahası	% 47,22 MgO	3 000 000 ton görünür+ muhtemel+ mümkün rezerv
	Dutluca Sahası	% 46,80 MgO	12 000 000 ton görünür+ muhtemel+ mümkün rezerv
	Ballık Sahası	% 47 MgO	12 477 000 ton görünür, 233 450 ton muhtemel rezerv, 59 410 ton mümkün rezerv.
	Merkez-Yukarıkartal Sahası	% 47,63- 48,17 MgO	226 863 ton görünür, 233 450 ton muhtemel rezerv , 59 410 ton mümkün rezerv.
	Oklubeli Köyü Sahası	% 47,65 MgO	991 174 ton görünür+muhtemel, 11 486 092 ton mümkün rezerv.

Eskişehir İli Maden Potansiyeli (devam)

	Yer	Tenör	Rezerv
MERMER (Mr)	Süpren Köyü-SÜPREN	Kalite: Gri-beyaz renkte olup, kırmızı-sarı-pembe damar kuşak ve yamalar gösterir. Sertliği, 3-4 yoğunluğu 2.76 g/cm ³ , porozitesi % 0.3	60 000 000 m ³ mümkün rezerv.
	Ayvacık Köyü: LEOPAR (SALOME)	Kalite: kataklastik doku gösteren mermerler beyaz hamur içinde kırmızı-sarı damar, boğum ve kuşaklar içerirler. Sertliği 3-4, yoğunluğu 2.79 g/cm ³ , porozitesi % 0.4	3 000 000 m ³
	Yunus Emre ONIKSI	Oniks mermeri	-
MİKA (Mic)	Sarıkaya-Kapıkaya Sahası	% 30-40 muskovit	Kalan rezerv 6 000 ton dur. Geçmiş yıllarda işletilmiştir.
NIKEL (Ni)	Mihalıççık-Yunusemre Zuhuru	% 1 Ni, lateritik	Zuhur olduğundan rezerve yönelik çalışma yoktur.
PERLİT (Per)	Y.Kılıca-Y.Kalaba Köyleri Sahası	Genleşme oranı 9.6	1 500 000 ton görünür, 5 000 000 ton muhtemel rezerv.
	Kayacık, Kavaklıdere Köyleri Sahası	Genleşme oranı 4-5	2 718 000 ton görünür, 5 430 000 ton muhtemel rezerv.
	Avdan-Akoluk Sahası	İyi	1 000 000 ton görünür, 30 000 000 ton muhtemel rezerv.
	Seyitgazi-Üçsaray, Kayacık, Karaçelik Köyleri Sahaları	Genleşme oranları 4-21	985 300 ton görünür, 1 347 200 ton muhtemel rezerv.
LÜLETAŞI	Sepetçi- Margı- Söğütçük	İyi kalite	853 000 sandık muhtemel rezerv. Yataklar işletilmekte kalan rezerv bilinmiyor.
	İmişehir- Türkmentokat	İyi kalite	460 000 sandık muhtemel rezerv. Yataklar işletilmekte kalan rezerv bilinmiyor.
SEPIYOLİT (Sep)	Sivrihisar-Sığırcık-Kurtşeyh Sahası	Ortalama % 81,28 sepiyolit içerikli	604 783 ton görünür rezerv.
	Oğlakçı Sahası	% 50 sepiyolit	1 815 ton görünür, 6 024 ton muhtemel rezerv
TALK (Talk)	Mihalıççık (Sazak, Biçer) Yatağı	Bilinmiyor.	11 000 ton görünür, 375 000 ton mümkün rezerv.
TORYUM (Th)	Sivrihisar-Kızılcaören Yatağı	% 0.217 ThO ₂ olup, toryum-barit-florit-pirit kompleksi şeklindedir.	380 000 ton görünür rezerv. Ayrıca Beylikahır-Küçükhöyük, Yaylabaşı, Kocayayla yörelerinde bilinen toryum zuhurları vardır.
VERMİKÜLİT (Ver)	Sarıcakaya-Kapıkaya-Yukarıöğür, Kardeşen Sahaları	% 0.1-2 vermikülit, % 2-3 muskovit	160 ton muhtemel rezerv. Yatak geçmiş yıllarda işletilmiştir.

Kaynak: Maden Tetkik ve Arama Genel Müdürlüğü

Bilecik İli Maden Potansiyeli

	Yer	Tenör	Rezerv
ALTIN (Au)	Söğüt-Korudanlık zuhuru	% 1,17 gr/ton Au	15 695 ton görünür rezerv
BAKIR-MOLİBDEN (Cu-Mo)	Bozüyük-Muratdere Sahası	% 0,25 Cu eşdeğer tenörlü	5 265 256 ton Cu+Mo rezervi belirlenmiştir.
FELDİSPAT (Fld)	Bozüyük-Söğüt Sahası	%9 toplam alkali içeriği	177 310 ton mümkün olup yatak geçmiş yıllarda işletilmiştir.
KALSİT (Cc)	İl merkezi civarında	% 95,00 CaCO ₃	-
KAOLEN (Kao)	Söğüt-Yeniköy Sahası	% 13-18 Al ₂ O ₃ , % 0,2-1,7 Fe ₂ O ₃	1 000 000 ton mümkün rezerv olup yatak zaman zaman işletilmektedir.
KİL (Kil)	Söğüt-Inhisar-Sakızbeli-Tilkili-Ceylan-Ceyhan, Küre-Avdan, Çaltı-Akçaalan, Yakacık Sahaları	% 9,38-33 Al ₂ O ₃ , % 1-16 Fe ₂ O ₃	10 618 072 ton görünür+muhtemel, 5 800 000 ton muhtemel olup halen bir kısmı işletilmektedir.
MANGANEZ (Mn)	Pazaryeri-Güde, Bahçesultan sahası	% 19,45 Mn	Geçmiş yıllarda 1 000 ton kadar üretim yapılmıştır.
MANYEZİT (Mag)	Bozüyük-Örenköy ve Eceköy Sahaları	% 47-48 MgO (Ören),% 39,62 MgO(Eceköy)	575 ton mümkün (Ören), 1 050 ton muhtemel (Eceköy)
MERMER (Mr)	Taşçılar ve Çukurören Köyleri-BİLECİK PEMBE-GÜLKURUSU	Pembe/bej hamur içinde gülkurusu - pembe damar ve mercek oluşumludur, Sertliği 4, yoğunluğu 2,72 g/cm ³ , porozitesi % 0,5	1 000 000 m ³
	Gölpazarı-Şahinler Köyü-GÖLPAZARI BEJ	Bej renkli, mikritik kalsitten oluşan mermerlerin çatlak ve boşluklarında sparitik kalsit dolguları izlenir, Sertliği 4, yoğunluğu 2,74 g/cm ³ , porozitesi % 0,4	400 000 000 m ³
	Söğüt: SÖĞÜT BEJİ MERMERİ	Bej renkli, mikritik dokulu kriptokristalin kalsit ve dolomit kristallerinden oluşmuştur, Sertliği 3-4, yoğunluğu 2,73 g/cm ³ , porozitesi % 0,659	5 000 000 m ³ jeolojik rezerv
VOLFRAM (W)	Söğüt-Dudaş Sahası	% 0,4 WO ₃	10 000 ton mümkün rezerv

Kaynak: Maden Tetkik ve Arama Genel Müdürlüğü

Eskişehir İli Bitümlü Şeyl Potansiyeli

	Toplam	Rezerv (1000 ton)			
		Toplam	Görünür	Muhtemel	Mümkün
		300 000	-	300 000	-
Yatağın Bulunduğu Yer	Sarıcakaya	300 000	-	300 000	-

Kaynak: Maden Tetkik ve Arama Genel Müdürlüğü

6

5

4

3

2

1

nüfus

istatistikleri



Göstergelerle
TR41
Bursa
Eskişehir
Bilecik
Bölgesi
2007-2011

Bursa Eskişehir Bilecik Kalkınma Ajansı
www.bebka.org.tr

1. NÜFUS İSTATİSTİKLERİ

1.1. Nüfus 2007-2011

		Türkiye	TR41	Bursa	Eskişehir	Bilecik
2007	Toplam Nüfus	70 586 256	3 368 502	2 439 876	724 849	203 777
	Nüfus Kadın	35 209 723	1 682 061	1 221 127	365 456	95 478
	Nüfus Erkek	35 376 533	1 686 441	1 218 749	359 393	108 299
2008	Toplam Nüfus	71 517 100	3 442 871	2 507 963	741 739	193 169
	Nüfus Kadın	35 615 946	1 723 603	1 254 812	373 253	95 538
	Nüfus Erkek	35 901 154	1 719 268	1 253 151	368 486	97 631
2009	Toplam Nüfus	72 561 312	3 508 133	2 550 645	755 427	202 061
	Nüfus Kadın	36 098 842	1 753 723	1 277 154	380 437	96 132
	Nüfus Erkek	36 462 470	1 754 410	1 273 491	374 990	105 929
2010	Toplam Nüfus	73 722 988	3 595 460	2 605 495	764 584	225 381
	Nüfus Kadın	36 679 806	1 788 340	1 305 212	386 309	96 819
	Nüfus Erkek	37 043 182	1 807 120	1 300 283	378 275	128 562
2011	Toplam Nüfus	74 724 269	3 637 222	2 652 126	781 247	203 849
	Nüfus Kadın	37 191 315	1 815 936	1 326 411	392 367	97 158
	Nüfus Erkek	37 532 954	1 821 286	1 325 715	388 880	106 691

Kaynak: TÜİK- ADNKS

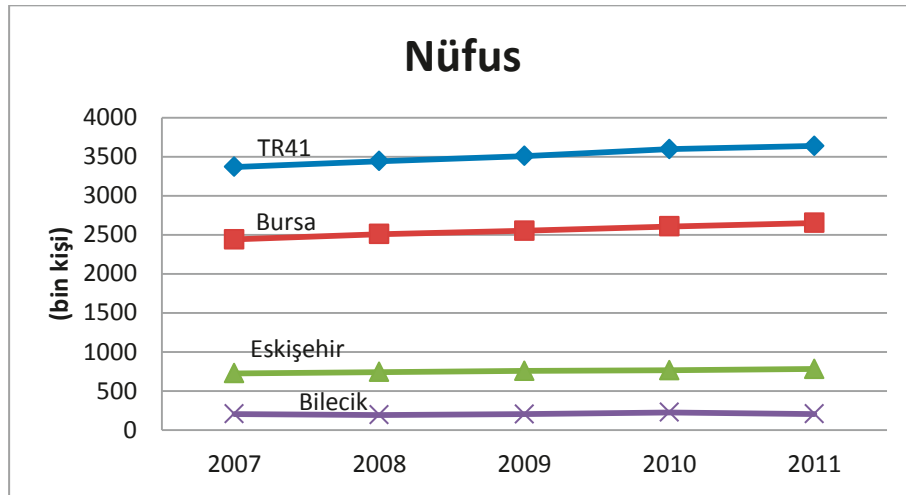

Grafik 45- Nüfus 2007-2011

1.2. İl/ilçe Merkezi ve Belde/Köy Nüfusu 2008-2011

		Toplam Nüfus	İl/ilçe merkezleri nüfusu			Belde ve köyler nüfusu		
			Toplam	Erkek	Kadın	Toplam	Erkek	Kadın
2007	Türkiye	70 586 256	49 747 859	24 928 985	24 818 874	20 838 397	10 447 548	10 390 849
	TR41	3 368 502	2 750 578	1 377 135	1 373 443	617 924	309 306	308 618
	Bursa	2 439 876	1 979 999	988 980	991 019	459 877	229 769	230 108
	Eskişehir	724 849	625 453	309 750	315 703	99 396	49 643	49 753
	Bilecik	203 777	145 126	78 405	66 721	58 651	29 894	28 757
2008	Türkiye	71 517 100	53 611 723	26 946 806	26 664 917	17 905 377	8 954 348	8 951 029
	TR41	3 442 871	2 996 214	1 498 149	1 498 065	446 657	221 119	225 538
	Bursa	2 507 963	2 204 874	1 103 185	1 101 689	303 089	149 966	153 123
	Eskişehir	741 739	653 663	324 629	329 034	88 076	43 857	44 219
	Bilecik	193 169	137 677	70 335	67 342	55 492	27 296	28 196
2009	Türkiye	72 561 312	54 807 219	27 589 487	27 217 732	17 754 093	8 872 983	8 881 110
	TR41	3 508 133	3 067 748	1 536 059	1 531 689	440 385	218 351	222 034
	Bursa	2 550 645	2 249 974	1 124 821	1 125 153	300 671	148 670	152 001
	Eskişehir	755 427	669 444	331 783	337 661	85 983	43 207	42 776
	Bilecik	202 061	148 330	79 455	68 875	53 731	26 474	27 257
2010	Türkiye	73 722 988	56 222 356	28 308 856	27 913 500	17 500 632	8 734 326	8 766 306
	TR41	3 595 460	3 163 817	1 593 270	1 570 547	431 643	213 850	217 793
	Bursa	2 605 495	2 308 574	1 153 373	1 155 201	296 921	146 910	150 011
	Eskişehir	764 584	681 854	336 803	345 051	82 730	41 472	41 258
	Bilecik	225 381	173 389	103 094	70 295	51 992	25 468	26 524
2011	Türkiye	74 724 269	57 385 706	28 853 575	28 532 131	17 338 563	8 679 379	8 659 184
	TR41	3 637 222	3 213 176	1 610 849	1 602 327	424 046	210 437	213 609
	Bursa	2 652 126	2 359 804	1 180 977	1 178 827	292 322	144 738	147 584
	Eskişehir	781 247	700 355	348 166	352 189	80 892	40 714	40 178
	Bilecik	203 849	153 017	81 706	71 311	50 832	24 985	25 847

Kaynak: TÜİK- ADNKS

1.3. Yaş grubu, okuryazarlık ve cinsiyete göre nüfus 2008-2011

Yaş grubu, okuryazarlık ve cinsiyete göre nüfus TR41 Bursa Eskişehir Bilecik 2008- 2009

		2008				2009				
		Toplam	Okuma yazma bilmeyen	Okuma yazma bilen	Bilinmeyen	Toplam	Okuma yazma bilmeyen	Okuma yazma bilen	Bilinmeyen	
Toplam		3 138 931	144 239	2 832 189	162 503	3 193 556	137 612	2 934 654	121 290	
Toplam Erkek		1 563 593	26 697	1 449 178	87 718	1 593 596	24 707	1 502 264	66 625	
Toplam Kadın		1 575 338	117 542	1 383 011	74 785	1 599 960	112 905	1 432 390	54 665	
Yaş Grubu	6-13	Erkek	216 290	575	212 110	3 605	215 887	90	214 881	916
		Kadın	203 788	565	199 781	3 442	202 965	116	201 906	943
	14-17	Erkek	108 867	341	133 307 113	1 413	109 416	221	108 317	878
		Kadın	103 238	779	100 933	1 526	103 948	507	102 399	1 042
	18-21	Erkek	107 563	733	101 001	5 829	111 688	665	106 305	4 718
		Kadın	113 272	1 688	106 751	4 833	113 395	1 521	107 830	4 044
	22-24	Erkek	89 118	476	76 163	12 479	89 681	380	78 629	10 672
		Kadın	89 136	1 450	82 911	4 775	89 383	1 388	84 118	3 877
	25-29	Erkek	162 346	920	147 354	14 072	162 894	870	148 797	13 227
		Kadın	157 136	3 021	144 259	9 856	156 967	2 815	147 211	6 941
	30-34	Erkek	147 126	962	135 923	10 241	150 577	941	142 183	7 453
		Kadın	143 786	3 312	131 605	8 869	146 395	3 017	138 587	4 791
	35-39	Erkek	137 230	1 093	127 719	8 418	140 548	984	135 290	4 274
		Kadın	135 705	4 598	123 413	7 694	139 622	4 361	131 490	3 771
	40-44	Erkek	125 451	1 200	117 141	7 110	125 941	1 134	121 555	3 252
		Kadın	124 649	5 855	112 223	6 571	123 648	5 057	114 745	3 846
	45-49	Erkek	116 649	1 365	108 718	6 566	119 783	1 300	114 431	4 052
		Kadın	115 583	7 375	102 415	5 793	119 880	7 205	108 185	4 490
	50-54	Erkek	101 263	1 639	93 875	5 749	104 275	1 564	98 153	4 558
		Kadın	99 007	9 271	84 490	5 246	101 833	8 523	88 632	4 678
	55-59	Erkek	79 185	1 866	73 083	4 236	81 677	1 680	76 090	3 907
		Kadın	79 221	10 876	64 085	4 260	81 126	9 897	67 352	3 877
	60-64	Erkek	56 605	2 088	51 504	3 013	61 425	2 086	56 330	3 009
		Kadın	62 021	12 110	46 241	3 670	66 308	12 168	50 777	3 363
	65 +	Erkek	115 900	13 439	97 474	4 987	119 804	12 792	101 303	5 709
		Kadın	148 796	56 642	83 904	8 250	154 490	56 330	89 158	9 002

Kaynak: TÜİK- ADNKS

Not: Yabancılar kapsama alınmamıştır.

**Yaş grubu, okuryazarlık ve cinsiyete göre nüfus
TR41 Bursa Eskişehir Bilecik 2010- 2011**

		2010				2011				
		Toplam	Okuma yazma bilmeyen	Okuma yazma bilen	Bilinmeyen	Toplam	Okuma yazma bilmeyen	Okuma yazma bilen	Bilinmeyen	
Toplam		3 275 551	120 272	3 041 164	114 115	3 315 102	109 613	3 121 932	83 557	
Toplam Erkek		1 643 626	20 901	1 562 472	60 253	1 656 557	18 260	1 595 120	43 177	
Toplam Kadın		1 631 925	99 371	1 478 692	53 862	1 658 545	91 353	1 526 812	40 380	
Yaş Grubu	6-13	Erkek	216 077	43	215 245	789	215 689	30	215 049	610
		Kadın	202 786	52	201 965	769	202 394	27	201 740	627
	14-17	Erkek	110 881	133	110 225	523	113 112	82	112 683	347
		Kadın	105 322	276	104 382	664	107 114	144	106 534	436
	18-21	Erkek	123 798	658	119 228	3 912	111 070	376	109 064	1 630
		Kadın	112 993	1 264	108 206	3 523	110 917	961	107 925	2 031
	22-24	Erkek	94 442	472	86 676	7 294	91 710	392	88 349	2 969
		Kadın	90 345	1 339	85 315	3 691	90 163	1 183	86 386	2 594
	25-29	Erkek	162 882	800	149 770	12 312	159 417	751	149 328	9 338
		Kadın	155 282	2 155	146 745	6 382	152 020	1 808	146 073	4 139
	30-34	Erkek	158 003	736	150 632	6 635	165 023	676	159 493	4 854
		Kadın	153 557	1 984	146 914	4 659	160 538	1 800	155 463	3 275
	35-39	Erkek	143 322	584	138 628	4 110	145 714	530	142 082	3 102
		Kadın	141 485	2 148	135 875	3 462	143 585	1 745	139 357	2 483
	40-44	Erkek	125 917	596	122 510	2 811	130 082	512	127 382	2 188
		Kadın	123 139	2 570	117 322	3 247	127 065	2 067	122 683	2 315
	45-49	Erkek	123 875	764	119 554	3 557	126 496	649	123 175	2 672
		Kadın	123 965	5 018	114 506	4 441	126 385	4 233	118 816	3 336
	50-54	Erkek	104 729	956	99 490	4 283	107 505	815	103 342	3 348
		Kadın	102 279	6 193	91 513	4 573	105 636	5 187	96 867	3 582
55-59	Erkek	89 326	1 414	83 738	4 174	94 465	1 268	89 617	3 580	
	Kadın	89 370	9 347	75 592	4 431	94 191	8 603	81 891	3 697	
60-64	Erkek	65 185	1 698	60 193	3 294	68 005	1 486	63 686	2 833	
	Kadın	70 152	11 444	54 940	3 768	72 344	10 380	58 814	3 150	
65 +	Erkek	125 189	12 047	106 583	6 559	128 269	10 693	111 870	5 706	
	Kadın	161 250	55 581	95 417	10 252	166 193	53 215	104 263	8 715	

Kaynak: TÜİK- ADNKS

Not: Yabancılar kapsama alınmamıştır.

**Yaş grubu, okuryazarlık ve cinsiyete göre nüfus
 Bursa 2008-2009**

		2008				2009				
		Toplam	Okuma yazma bilmeyen	Okuma yazma bilen	Bilinmeyen	Toplam	Okuma yazma bilmeyen	Okuma yazma bilen	Bilinmeyen	
Toplam		2 272 502	112 071	2 044 149	116 282	2 306 692	106 774	2 112 934	86 984	
Toplam Erkek		1 132 627	21 110	1 048 560	62 957	1 148 807	19 513	1 081 914	47 380	
Toplam Kadın		1 139 875	90 961	995 589	53 325	1 157 885	87 261	1 031 020	39 604	
Yaş Grubu	6-13	Erkek	163 347	439	160 118	2 790	163 094	59	162 384	651
		Kadın	153 482	414	150 410	2 658	153 025	80	152 266	679
	14-17	Erkek	81 059	272	79 743	1 044	81 846	174	81 056	616
		Kadın	76 870	622	75 089	1 159	77 686	398	76 527	761
	18-21	Erkek	73 890	578	69 371	3 941	72 013	518	69 113	2 382
		Kadın	81 176	1 410	76 149	3 617	79 758	1 250	75 424	3 084
	22-24	Erkek	62 290	384	52 248	9 658	61 647	302	53 157	8 188
		Kadın	63 967	1 171	59 209	3 587	63 839	1 135	59 701	3 003
	25-29	Erkek	120 224	729	109 193	10 302	119 763	693	109 161	9 909
		Kadın	117 570	2 471	107 844	7 255	117 696	2 310	110 062	5 324
	30-34	Erkek	110 349	767	102 216	7 366	112 668	748	106 479	5 441
		Kadın	106 765	2 689	97 690	6 386	109 092	2 430	103 038	3 624
	35-39	Erkek	101 661	871	94 783	6 007	104 472	778	100 542	3 152
		Kadın	99 515	3 771	90 203	5 541	102 880	3 517	96 456	2 907
	40-44	Erkek	91 385	976	85 423	4 986	91 695	916	88 434	2 345
		Kadın	89 692	4 895	80 057	4 740	88 705	4 177	81 717	2 811
	45-49	Erkek	82 989	1 085	77 336	4 568	85 634	1 024	81 733	2 877
		Kadın	81 684	6 141	71 446	4 097	85 278	5 980	76 000	3 298
	50-54	Erkek	72 409	1 355	66 956	4 098	74 803	1 289	70 250	3 264
		Kadın	70 804	7 754	59 389	3 661	72 954	7 146	62 527	3 281
55-59	Erkek	56 113	1 567	51 642	2 904	57 852	1 401	53 759	2 692	
	Kadın	55 931	8 814	44 198	2 919	57 318	8 045	46 584	2 689	
60-64	Erkek	39 491	1 709	35 738	2 044	43 076	1 706	39 323	2 047	
	Kadın	42 827	9 486	30 901	2 440	46 009	9 565	34 172	2 272	
65 +	Erkek	77 420	10 378	63 793	3 249	80 244	9 905	66 523	3 816	
	Kadın	99 592	41 323	53 004	5 265	103 645	41 228	56 546	5 871	

Kaynak: TÜİK- ADNKS

Not: Yabancılar kapsama alınmamıştır.

Yaş grubu, okuryazarlık ve cinsiyete göre nüfus Bursa 2010-2011

		2010				2011				
		Toplam	Okuma yazma bilmeyen	Okuma yazma bilen	Bilinmeyen	Toplam	Okuma yazma bilmeyen	Okuma yazma bilen	Bilinmeyen	
Toplam		2 356 978	92 805	2 181 279	82 894	2 402 934	85 123	2 257 700	60 111	
Toplam Erkek		1 173 247	16 258	1 113 662	43 327	1 198 360	14 399	1 152 746	31 215	
Toplam Kadın		1 183 731	76 547	1 067 617	39 567	1 204 574	70 724	1 104 954	28 896	
Yaş Grubu	6-13	Erkek	163 558	32	162 953	573	163 744	22	163 295	427
		Kadın	153 378	41	152 789	548	153 305	20	152 855	430
	14-17	Erkek	83 169	104	82 712	353	84 869	62	84 615	192
		Kadın	78 793	222	78 079	492	80 381	115	79 981	285
	18-21	Erkek	71 128	357	69 008	1 763	72 940	270	71 711	959
		Kadın	79 643	1 009	75 922	2 712	78 296	751	76 032	1 513
	22-24	Erkek	62 203	361	56 199	5 643	62 491	316	59 897	2 278
		Kadın	64 829	1 126	60 809	2 894	64 640	979	61 647	2 014
	25-29	Erkek	118 458	638	108 200	9 620	116 221	588	108 183	7 450
		Kadın	116 730	1 745	109 871	5 114	113 955	1 459	109 228	3 268
	30-34	Erkek	118 695	566	113 067	5 062	124 585	536	120 335	3 714
		Kadın	114 887	1 584	109 700	3 603	120 639	1 460	116 660	2 519
	35-39	Erkek	106 678	447	103 228	3 003	108 561	404	105 889	2 268
		Kadın	104 460	1 729	100 042	2 689	106 211	1 396	102 902	1 913
	40-44	Erkek	91 811	456	89 302	2 053	95 301	385	93 343	1 573
		Kadın	88 417	2 098	83 868	2 451	91 740	1 669	88 374	1 697
	45-49	Erkek	89 244	589	86 060	2 595	91 402	502	89 007	1 893
		Kadın	88 845	4 164	81 376	3 305	90 736	3 528	84 765	2 443
	50-54	Erkek	74 963	782	71 094	3 087	76 776	657	73 731	2 388
		Kadın	73 066	5 159	64 630	3 277	75 035	4 285	68 260	2 490
	55-59	Erkek	63 156	1 165	59 097	2 894	67 022	1 045	63 539	2 438
		Kadın	63 199	7 665	52 441	3 093	66 968	7 134	57 314	2 520
	60-64	Erkek	45 920	1 390	42 285	2 245	47 902	1 230	44 806	1 866
		Kadın	48 935	9 046	37 321	2 568	50 473	8 294	40 090	2 089
65 +	Erkek	84 264	9 371	70 457	4 436	86 546	8 382	74 395	3 769	
	Kadın	108 549	40 959	60 769	6 821	112 195	39 634	66 846	5 715	

Kaynak: TÜİK- ADNKS

Not: Yabancılar kapsama alınmamıştır.

**Yaş grubu, okuryazarlık ve cinsiyete göre nüfus
 Eskişehir 2008-2009**

		2008				2009				
		Toplam	Okuma yazma bilmeyen	Okuma yazma bilen	Bilinmeyen	Toplam	Okuma yazma bilmeyen	Okuma yazma bilen	Bilinmeyen	
Toplam		688 890	24 714	624 703	39 473	700 664	23 763	648 962	27 939	
Toplam Erkek		341 425	4 091	316 458	20 876	347 003	3 781	328 486	14 736	
Toplam Kadın		347 465	20 623	308 245	18 597	353 661	19 982	320 476	13 203	
Yaş Grubu	6-13	Erkek	41 390	105	40 612	673	41 190	27	40 915	248
		Kadın	39 374	125	38 605	644	39 128	26	38 856	246
	14-17	Erkek	21 865	56	21 506	303	21 757	37	21 497	223
		Kadın	20 751	124	20 322	305	20 735	82	20 401	252
	18-21	Erkek	26 825	116	25 466	1 243	27 732	84	26 918	730
		Kadın	26 135	211	24 943	981	27 576	214	26 562	800
	22-24	Erkek	21 887	70	19 647	2 170	21 785	57	20 046	1 682
		Kadın	20 723	224	19 484	1 015	20 980	200	20 038	742
	25-29	Erkek	33 279	147	29 966	3 166	33 485	131	30 730	2 624
		Kadın	31 500	419	28 809	2 272	31 419	410	29 601	1 408
	30-34	Erkek	29 054	152	26 373	2 529	29 828	145	27 983	1 700
		Kadın	29 668	495	26 991	2 182	29 912	480	28 400	1 032
	35-39	Erkek	27 995	165	25 720	2 110	28 416	164	27 313	939
		Kadın	28 893	649	26 361	1 883	29 387	669	27 957	761
	40-44	Erkek	26 972	175	24 921	1 876	27 124	161	26 176	787
		Kadın	28 104	765	25 734	1 605	28 181	700	26 581	900
	45-49	Erkek	26 872	214	24 891	1 767	27 267	209	26 029	1 029
		Kadın	27 344	975	24 847	1 522	27 977	998	25 894	1 085
	50-54	Erkek	22 994	220	21 312	1 462	23 480	215	22 124	1 141
		Kadın	22 769	1 229	20 148	1 392	23 314	1 098	20 972	1 244
55-59	Erkek	18 725	222	17 311	1 192	19 383	212	18 066	1 105	
	Kadın	18 973	1 690	16 099	1 184	19 391	1 512	16 819	1 060	
60-64	Erkek	14 063	302	12 890	871	14 980	303	13 818	859	
	Kadın	15 559	2 182	12 306	1 071	16 506	2 174	13 356	976	
65 +	Erkek	29 504	2 147	25 843	1 514	30 576	2 036	26 871	1 669	
	Kadın	37 672	11 535	23 596	2 541	39 155	11 419	25 039	2 697	

Kaynak: TÜİK- ADNKS

Not: Yabancılar kapsama alınmamıştır.

Yaş grubu, okuryazarlık ve cinsiyete göre nüfus Eskişehir 2010-2011

		2010				2011				
		Toplam	Okuma yazma bilmeyen	Okuma yazma bilen	Bilinmeyen	Toplam	Okuma yazma bilmeyen	Okuma yazma bilen	Bilinmeyen	
Toplam		708 885	20 921	662 811	25 153	724 153	18 915	683 857	21 381	
Toplam Erkek		349 845	3 208	334 112	12 525	359 604	2 834	346 125	10 645	
Toplam Kadın		359 040	17 713	328 699	12 628	364 549	16 081	337 732	10 736	
Yaş Grubu	6-13	Erkek	40 928	10	40 718	200	40 473	8	40 292	173
		Kadın	38 772	10	38 556	206	38 584	7	38 388	189
	14-17	Erkek	22 037	22	21 853	162	22 471	16	22 303	152
		Kadın	20 906	42	20 710	154	21 119	26	20 949	144
	18-21	Erkek	25 116	62	24 621	433	27 313	59	26 866	388
		Kadın	27 167	199	26 267	701	26 793	168	26 148	477
	22-24	Erkek	21 493	75	20 401	1 017	22 812	58	22 208	546
		Kadın	20 921	165	20 102	654	21 053	165	20 359	529
	25-29	Erkek	33 318	117	31 177	2 024	33 573	128	31 789	1 656
		Kadın	30 860	324	29 420	1 116	30 501	281	29 410	810
	30-34	Erkek	30 762	127	29 337	1 298	31 918	105	30 791	1 022
		Kadın	31 095	320	29 823	952	32 022	276	31 032	714
	35-39	Erkek	28 949	108	27 940	901	29 502	102	28 642	758
		Kadın	29 771	346	28 735	690	30 195	293	29 369	533
	40-44	Erkek	26 992	102	26 263	627	27 697	100	27 046	551
		Kadın	28 079	381	26 991	707	28 583	331	27 676	576
	45-49	Erkek	27 690	136	26 715	839	28 115	112	27 290	713
		Kadın	28 523	711	26 790	1 022	28 993	588	27 555	850
	50-54	Erkek	23 820	136	22 645	1 039	24 541	126	23 527	888
		Kadın	23 604	830	21 602	1 172	24 723	722	22 960	1 041
55-59	Erkek	21 171	190	19 819	1 162	22 172	175	20 925	1 072	
	Kadın	21 291	1 382	18 705	1 204	22 188	1 228	19 844	1 116	
60-64	Erkek	15 666	242	14 489	935	16 320	199	15 215	906	
	Kadın	17 223	1 964	14 183	1 076	17 793	1 712	15 081	1 000	
65 +	Erkek	31 903	1 881	28 134	1 888	32 697	1 646	29 231	1 820	
	Kadın	40 828	11 039	26 815	2 974	42 002	10 284	28 961	2 757	

Kaynak: TÜİK- ADNKS

Not: Yabancılar kapsama alınmamıştır.

**Yaş grubu, okuryazarlık ve cinsiyete göre nüfus
 Bilecik 2008-2009**

		2008				2009				
		Toplam	Okuma yazma bilmeyen	Okuma yazma bilen	Bilinmeyen	Toplam	Okuma yazma bilmeyen	Okuma yazma bilen	Bilinmeyen	
Toplam		177 539	7 454	163 337	6 748	186 200	7 075	172 758	6 367	
Toplam Erkek		89 541	1 496	84 160	3 885	97 786	1 413	91 864	4 509	
Toplam Kadın		87 998	5 958	79 177	2 863	88 414	5 662	80 894	1 858	
Yaş Grubu	6-13	Erkek	11 553	31	11 380	142	11 603	4	11 582	17
		Kadın	10 932	26	10 766	140	10 812	10	10 784	18
	14-17	Erkek	5 943	13	5 864	66	5 813	10	5 764	39
		Kadın	5 617	33	5 522	62	5 527	27	5 471	29
	18-21	Erkek	6 848	39	6 164	645	11 943	63	10 274	1 606
		Kadın	5 961	67	5 659	235	6 061	57	5 844	160
	22-24	Erkek	4 941	22	4 268	651	6 249	21	5 426	802
		Kadın	4 446	55	4 218	173	4 564	53	4 379	132
	25-29	Erkek	8 843	44	8 195	604	9 646	46	8 906	694
		Kadın	8 066	131	7 606	329	7 852	95	7 548	209
	30-34	Erkek	7 723	43	7 334	346	8 081	48	7 721	312
		Kadın	7 353	128	6 924	301	7 391	107	7 149	135
	35-39	Erkek	7 574	57	7 216	301	7 660	42	7 435	183
		Kadın	7 297	178	6 849	270	7 355	175	7 077	103
	40-44	Erkek	7 094	49	6 797	248	7 122	57	6 945	120
		Kadın	6 853	195	6 432	226	6 762	180	6 447	135
	45-49	Erkek	6 788	66	6 491	231	6 882	67	6 669	146
		Kadın	6 555	259	6 122	174	6 625	227	6 291	107
	50-54	Erkek	5 860	64	5 607	189	5 992	60	5 779	153
		Kadın	5 434	288	4 953	193	5 565	279	5 133	153
55-59	Erkek	4 347	77	4 130	140	4 442	67	4 265	110	
	Kadın	4 317	372	3 788	157	4 417	340	3 949	128	
60-64	Erkek	3 051	77	2 876	98	3 369	77	3 189	103	
	Kadın	3 635	442	3 034	159	3 793	429	3 249	115	
65 +	Erkek	8 976	914	7 838	224	8 984	851	7 909	224	
	Kadın	11 532	3 784	7 304	444	11 690	3 683	7 573	434	

Kaynak: TÜİK- ADNKS

Not: Yabancılar kapsama alınmamıştır.

Yaş grubu, okuryazarlık ve cinsiyete göre nüfus Bilecik 2010-2011

		2010				2011				
		Toplam	Okuma yazma bilmeyen	Okuma yazma bilen	Bilinmeyen	Toplam	Okuma yazma bilmeyen	Okuma yazma bilen	Bilinmeyen	
Toplam		209 688	6 546	197 074	6 068	188 015	5 575	180 375	2 065	
Toplam Erkek		120 534	1 435	114 698	4 401	98 593	1 027	96 249	1 317	
Toplam Kadın		89 154	5 111	82 376	1 667	89 422	4 548	84 126	748	
Yaş Grubu	6-13	Erkek	11 591	1	11 574	16	11 472	-	11 462	10
		Kadın	10 636	1	10 620	15	10 505	-	10 497	8
	14-17	Erkek	5 675	7	5 660	8	5 772	4	5 765	3
		Kadın	5 623	12	5 593	18	5 614	3	5 604	7
	18-21	Erkek	27 554	239	25 599	1 716	10 817	47	10 487	283
		Kadın	6 183	56	6 017	110	5 828	42	5 745	41
	22-24	Erkek	10 746	36	10 076	634	6 407	18	6 244	145
		Kadın	4 595	48	4 404	143	4 470	39	4 380	51
	25-29	Erkek	11 106	45	10 393	668	9 623	35	9 356	232
		Kadın	7 692	86	7 454	152	7 564	68	7 435	61
	30-34	Erkek	8 546	43	8 228	275	8 520	35	8 367	118
		Kadın	7 575	80	7 391	104	7 877	64	7 771	42
	35-39	Erkek	7 695	29	7 460	206	7 651	24	7 551	76
		Kadın	7 254	73	7 098	83	7 179	56	7 086	37
	40-44	Erkek	7 114	38	6 945	131	7 084	27	6 993	64
		Kadın	6 643	91	6 463	89	6 742	67	6 633	42
	45-49	Erkek	6 941	39	6 779	123	6 979	35	6 878	66
		Kadın	6 597	143	6 340	114	6 656	117	6 496	43
	50-54	Erkek	5 946	38	5 751	157	6 188	32	6 084	72
		Kadın	5 609	204	5 281	124	5 878	180	5 647	51
55-59	Erkek	4 999	59	4 822	118	5 271	48	5 153	70	
	Kadın	4 880	300	4 446	134	5 035	241	4 733	61	
60-64	Erkek	3 599	66	3 419	114	3 783	57	3 665	61	
	Kadın	3 994	434	3 436	124	4 078	374	3 643	61	
65 +	Erkek	9 022	795	7 992	235	9 026	665	8 244	117	
	Kadın	11 873	3 583	7 833	457	11 996	3 297	8 456	243	

Kaynak: TÜİK- ADNKS

Not: Yabancılar kapsama alınmamıştır.

TR41 2011

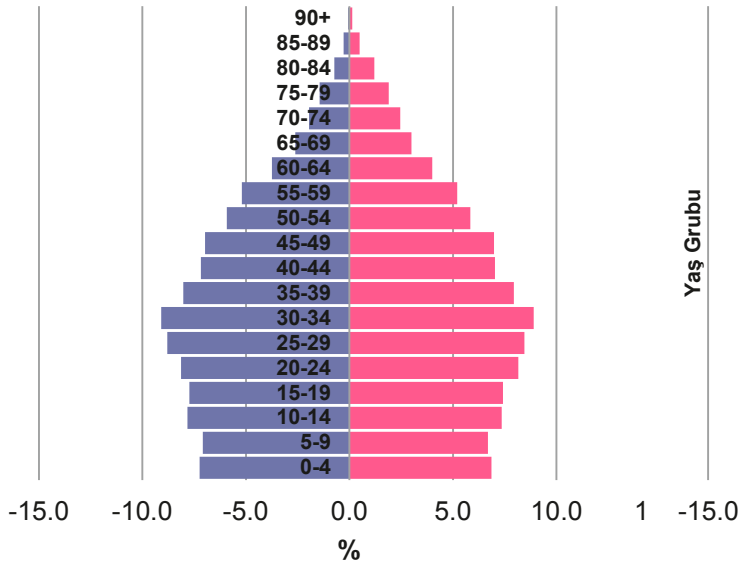

■ KADIN ■ ERKEK

Bursa 2011

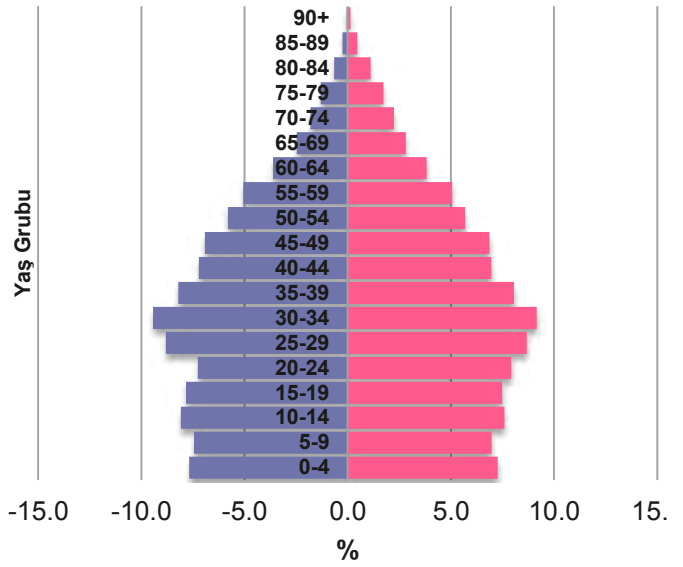

■ KADIN ■ ERKEK

Eskişehir 2011

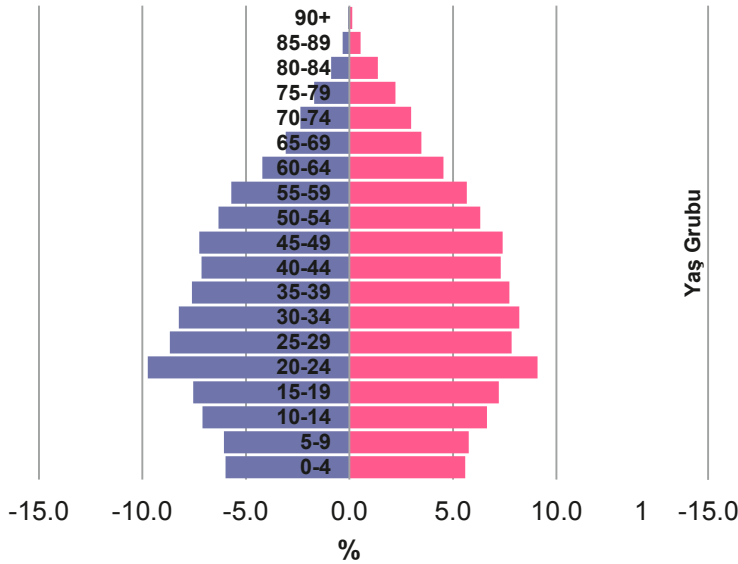

■ KADIN ■ ERKEK

Bilecik 2011

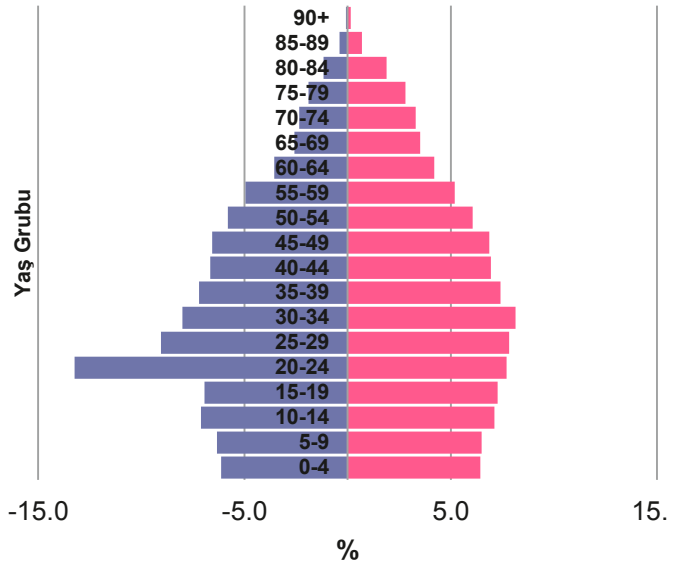

■ KADIN ■ ERKEK

Grafik 46- Nüfus Piramidi 2011

1.4. Bitirilen eğitim düzeyi, cinsiyet ve yaş grubuna göre nüfus 2008-2011

Bitirilen eğitim düzeyi, cinsiyet ve yaş grubuna göre nüfus – Türkiye 2008

Yaş Grubu	Toplam	Okuma yazma bilmeyen	Okuma yazma bilen fakat bir okul bitirmeyen	İlkokul mezunu	İlköğretim mezunu	Ortaokul veya dengi okul mezunu	Lise veya dengi okul mezunu	Yükseköğretim mezunu	Yüksek lisans mezunu	Doktora mezunu	Bilmeyen	
	64 241 226	4 930 012	13 771 384	18 078 358	6 615 736	2 795 749	9 970 816	3 508 954	247 544	73 244	4 249 429	
6-13	Erkek	5 290 083	17 147	5 110 257	-	28 836	-	-	-	-	133 843	
	Kadın	5 016 376	35 973	4 813 034	-	31 136	-	-	-	-	136 233	
14-17	Erkek	2 566 575	19 488	394 321	-	2 079 956	-	10 690	-	-	62 120	
	Kadın	2 436 388	59 477	400 022	-	1 896 650	-	10 554	-	-	69 685	
18-21	Erkek	2 539 360	33 786	164 574	35 943	926 853	-	1 141 665	10 264	-	226 275	
	Kadın	2 427 116	99 094	220 828	77 685	833 839	-	1 023 723	7 530	-	164 417	
22-24	Erkek	1 910 866	21 174	71 097	255 955	267 098	-	869 254	69 694	498	6	356 090
	Kadın	1 841 362	82 428	106 713	519 997	208 323	-	714 359	73 643	748	5	135 146
25-29	Erkek	3 295 408	45 158	103 523	809 327	161 422	323 427	1 070 290	361 051	27 520	1 451	392 239
	Kadın	3 209 952	172 915	148 024	1 165 882	112 223	201 803	786 688	344 042	30 354	1 179	246 842
30-34	Erkek	2 935 055	46 899	78 052	1 084 818	17 582	261 272	765 798	385 603	32 008	5 350	257 673
	Kadın	2 863 323	177 092	123 477	1 335 999	16 140	158 147	517 036	297 014	23 239	4 419	210 760
35-39	Erkek	2 676 712	53 233	74 704	1 176 483	11 588	288 935	523 555	311 134	25 070	8 077	203 933
	Kadın	2 643 491	228 670	132 421	1 350 316	8 994	167 013	347 951	203 939	15 344	5 726	183 117
40-44	Erkek	2 393 866	59 966	71 939	1 143 750	6 389	273 843	401 255	245 432	18 865	9 122	163 305
	Kadın	2 337 446	259 564	135 148	1 216 281	3 442	146 456	261 734	147 800	9 958	4 783	152 280
45-49	Erkek	2 149 905	60 539	66 678	1 068 023	2 471	209 980	389 874	193 864	12 558	6 762	139 156
	Kadın	2 126 327	299 241	147 282	1 100 581	1 270	103 315	229 416	104 234	6 029	3 415	131 544
50-54	Erkek	1 821 851	68 046	69 306	943 857	606	162 598	246 359	200 796	10 142	4 765	115 376
	Kadın	1 815 154	348 682	164 441	863 724	436	79 447	135 224	94 769	4 640	2 234	121 557
55-59	Erkek	1 421 316	72 138	78 954	769 635	199	112 680	147 443	141 012	8 819	3 841	86 595
	Kadın	1 452 015	384 011	165 826	604 547	148	53 897	75 847	60 606	3 416	1 553	102 164
60-64	Erkek	1 033 579	81 596	90 519	542 737	64	74 217	79 104	92 338	6 363	3 174	63 467
	Kadın	1 151 064	391 701	147 750	403 238	43	35 489	46 401	34 245	1 932	1 193	89 072
65 +	Erkek	2 136 173	407 620	347 382	970 416	15	84 226	104 398	99 041	7 964	4 481	110 630
	Kadın	2 750 463	1 404 374	345 112	639 164	13	59 004	72 198	30 903	2 077	1 708	195 910

Kaynak: TÜİK- ADNKS

Not: Yabancılar kapsama alınmamıştır.

Bitirilen eğitim düzeyi, cinsiyet ve yaş grubuna göre nüfus – TR41 Bursa Eskişehir Bilecik 2008

Yaş Grubu	Toplam	Okuma yazma bilmeyen	Okuma yazma bilen fakat bir okul bitirmeyen	İlkokul mezunu	İkögretim mezunu	Ortaokul veya dengi okul mezunu	Lise veya dengi okul mezunu	Yüksekokul veya fakülte mezunu	Yüksek lisans mezunu	Doktora mezunu	Bilinmeyen	
Toplam	3 138 931	144 239	543 446	1 012 340	306 216	189 046	576 174	190 805	10 826	3 336	162 503	
6-13	Erkek	216 290	575	211 652	-	458	-	-	-	-	3 605	
	Kadın	203 788	565	199 157	-	624	-	-	-	-	3 442	
14-17	Erkek	108 867	341	10 723	-	96 151	-	239	-	-	1 413	
	Kadın	103 238	779	9 620	-	91 053	-	260	-	-	1 526	
18-21	Erkek	107 563	733	3 587	873	36 628	-	59 250	663	-	5 829	
	Kadın	113 272	1 688	4 736	2 564	39 066	-	59 778	607	-	4 833	
22-24	Erkek	89 118	476	1 707	8 230	13 312	-	48 045	4 848	21	12 479	
	Kadın	89 136	1 450	2 796	21 468	12 176	-	41 465	4 936	70	4 775	
25-29	Erkek	162 346	920	2 581	32 339	7 934	19 919	62 413	20 808	1 303	57	14 072
	Kadın	157 136	3 021	3 832	56 654	5 592	12 892	44 717	19 008	1 520	44	9 856
30-34	Erkek	147 126	962	1 986	49 145	878	16 016	45 386	20 915	1 356	241	10 241
	Kadın	143 786	3 312	3 355	70 192	726	10 764	29 472	15 937	963	196	8 869
35-39	Erkek	137 230	1 093	1 791	56 929	509	17 466	32 695	16 876	1 061	392	8 418
	Kadın	135 705	4 598	4 016	75 777	428	10 777	20 656	10 780	683	296	7 694
40-44	Erkek	125 451	1 200	1 844	58 138	275	17 157	24 776	13 683	832	436	7 110
	Kadın	124 649	5 855	4 449	73 246	162	10 101	15 710	7 866	431	258	6 571
45-49	Erkek	116 649	1 365	1 882	57 588	116	14 065	23 744	10 420	601	302	6 566
	Kadın	115 583	7 375	5 286	69 483	58	8 093	13 912	5 174	240	169	5 793
50-54	Erkek	101 263	1 639	2 122	53 238	25	11 471	15 831	10 517	427	244	5 749
	Kadın	99 007	9 271	6 338	57 600	18	7 249	8 160	4 863	167	95	5 246
55-59	Erkek	79 185	1 866	2 559	44 753	9	8 325	9 353	7 545	379	160	4 236
	Kadın	79 221	10 876	7 213	43 818	7	5 560	4 257	3 045	139	46	4 260
60-64	Erkek	56 605	2 088	3 226	32 697	7	5 611	4 796	4 755	263	149	3 013
	Kadın	62 021	12 110	7 610	31 688	3	3 162	2 158	1 511	61	48	3 670
65 +	Erkek	115 900	13 439	16 049	62 755	1	6 717	6 567	4 963	258	164	4 987
	Kadın	148 796	56 642	23 329	53 165		3 701	2 534	1 085	51	39	8 250

Kaynak: TÜİK- ADNKS

Not: Yabancılar kapsama alınmamıştır.

Bitirilen eğitim düzeyi, cinsiyet ve yaş grubuna göre nüfus – Bursa 2008

Yaş Grubu	Toplam	Okuma yazma bilmeyen	Okuma yazma bilen fakat bir okul bitirmeyen	İlkokul mezunu	İlköğretim mezunu	Ortaokul veya dengi okul mezunu	Lise veya dengi okul mezunu	Yüksek okul veya fakülte mezunu	Yüksek lisans mezunu	Doktora mezunu	Bilimleyen	
	2 272 502	112 071	413 132	730 087	232 118	138 411	389 063	132 117	7 354	1 867	116 282	
6-13	Erkek	163 347	439	159 744	-	374	-	-	-	-	2 790	
	Kadın	153 482	414	149 908	-	502	-	-	-	-	2 658	
14-17	Erkek	81 059	272	8 536	-	71 032	-	175	-	-	1 044	
	Kadın	76 870	622	7 785	-	67 106	-	198	-	-	1 159	
18-21	Erkek	73 890	578	2 804	635	27 687	-	37 787	458	-	3 941	
	Kadın	81 176	1 410	4 118	2 087	30 478	-	38 981	485	-	3 617	
22-24	Erkek	62 290	384	1 437	6 636	11 216	-	29 638	3 309	12	9 658	
	Kadın	63 967	1 171	2 399	16 874	10 258	-	26 038	3 609	31	3 587	
25-29	Erkek	120 224	729	2 146	26 479	6 485	15 774	42 977	14 419	875	38	10 302
	Kadın	117 570	2 471	3 197	44 456	4 548	9 701	31 312	13 607	998	25	7 255
30-34	Erkek	110 349	767	1 616	39 941	702	12 137	31 781	14 968	936	135	7 366
	Kadın	106 765	2 689	2 764	53 477	561	8 043	20 990	11 154	600	101	6 386
35-39	Erkek	101 661	871	1 475	44 953	382	12 501	22 681	11 852	713	226	6 007
	Kadın	99 515	3 771	3 301	55 843	311	7 739	14 982	7 418	464	145	5 541
40-44	Erkek	91 385	976	1 513	44 593	184	11 812	17 151	9 308	612	250	4 986
	Kadın	89 692	4 895	3 726	52 102	122	7 184	11 209	5 298	282	134	4 740
45-49	Erkek	82 989	1 085	1 587	42 544	79	9 404	16 134	7 000	417	171	4 568
	Kadın	81 684	6 141	4 384	47 778	41	6 022	9 687	3 296	147	91	4 097
50-54	Erkek	72 409	1 355	1 810	38 863	16	7 799	10 940	7 086	289	153	4 098
	Kadın	70 804	7 754	5 190	39 196	13	5 704	6 022	3 116	101	47	3 661
55-59	Erkek	56 113	1 567	2 183	31 465	7	6 058	6 435	5 130	285	79	2 904
	Kadın	55 931	8 814	5 624	28 793	4	4 501	3 123	2 029	103	21	2 919
60-64	Erkek	39 491	1 709	2 648	22 342	7	3 977	3 211	3 268	200	85	2 044
	Kadın	42 827	9 486	5 587	20 277	2	2 462	1 492	1 007	49	25	2 440
65 +	Erkek	77 420	10 378	12 079	38 814	1	4 790	4 270	3 514	206	119	3 249
	Kadın	99 592	41 323	15 571	31 939	-	2 803	1 849	786	34	22	5 265

Kaynak: TÜİK- ADNKS

Not: Yabancılar kapsama alınmamıştır.

Bitirilen eğitim düzeyi, cinsiyet ve yaş grubuna göre nüfus – Eskişehir 2008

Yaş Grubu	Toplam	Okuma yazma bilmeyen	Okuma yazma bilen fakat bir okul bitirmeyen	İlkokul mezunu	İlköğretim mezunu	Ortaokul veya dengi okul mezunu	Lise veya dengi okul mezunu	Yükseköğül veya fakülte mezunu	Yüksek lisans mezunu	Doktora mezunu	Bilinmeyen	
Toplam	688 890	24 714	101 136	213 934	57 777	41 762	155 386	50 138	3 154	1 416	39 473	
6-13	Erkek	41 390	105	40 552	-	60	-	-	-	-	673	
	Kadın	39 374	125	38 499	-	106	-	-	-	-	644	
14-17	Erkek	21 865	56	1 706	-	19 750	-	50	-	-	303	
	Kadın	20 751	124	1 388	-	18 881	-	53	-	-	305	
18-21	Erkek	26 825	116	520	158	6 727	-	17 893	168	-	1 243	
	Kadın	26 135	211	449	336	6 489	-	17 577	92	-	981	
22-24	Erkek	21 887	70	204	1 155	1 568	-	15 477	1 235	8	2 170	
	Kadın	20 723	224	304	3 348	1 487	-	13 243	1 064	38	1 015	
25-29	Erkek	33 279	147	340	4 221	1 184	3 246	15 461	5 124	372	18	3 166
	Kadın	31 500	419	480	8 855	871	2 561	10 904	4 642	479	17	2 272
30-34	Erkek	29 054	152	262	6 751	138	3 116	10 704	4 937	365	100	2 529
	Kadın	29 668	495	463	12 714	132	2 228	6 943	4 085	333	93	2 182
35-39	Erkek	27 995	165	223	8 892	108	3 988	7 914	4 127	309	159	2 110
	Kadın	28 893	649	545	15 130	102	2 545	4 737	2 951	202	149	1 883
40-44	Erkek	26 972	175	251	10 062	70	4 253	6 212	3 697	203	173	1 876
	Kadın	28 104	765	587	16 205	36	2 492	3 860	2 290	143	121	1 605
45-49	Erkek	26 872	214	229	11 311	33	3 763	6 299	2 956	173	127	1 767
	Kadın	27 344	975	728	16 763	17	1 807	3 649	1 717	92	74	1 522
50-54	Erkek	22 994	220	218	10 691	7	2 985	4 188	3 010	124	89	1 462
	Kadın	22 769	1 229	908	14 257	5	1 370	1 906	1 591	63	48	1 392
55-59	Erkek	18 725	222	263	10 282	2	1 913	2 580	2 107	84	80	1 192
	Kadın	18 973	1 690	1 280	11 840	3	956	1 027	937	32	24	1 184
60-64	Erkek	14 063	302	412	8 209	-	1 414	1 408	1 327	60	60	871
	Kadın	15 559	2 182	1 635	8 903	1	637	619	477	11	23	1 071
65 +	Erkek	29 504	2 147	2 776	17 917	-	1 689	2 047	1 321	48	45	1 514
	Kadın	37 672	11 535	5 914	15 934	-	799	635	283	15	16	2 541

Kaynak: TÜİK- ADNKS

Not: Yabancılar kapsama alınmamıştır.

Bitirilen eğitim düzeyi, cinsiyet ve yaş grubuna göre nüfus – Bilecik 2008

Yaş Grubu	Toplam	Okuma yazma bilmeyen	Okuma yazma bilen fakat bir okul bitirmeyen	İlkokul mezunu	İlköğretim mezunu	Ortaokul veya dengi okul mezunu	Lise veya dengi okul mezunu	Yükseköğretim mezunu	Yüksek lisans mezunu	Doktora mezunu	Bilinmeyen
	177 539	7 454	29 178	68 319	16 321	8 873	31 725	8 550	318	53	6 748
6-13	Erkek	11 553	31	11 356	-	24	-	-	-	-	142
	Kadın	10 932	26	10 750	-	16	-	-	-	-	140
14-17	Erkek	5 943	13	481	-	5 369	-	14	-	-	66
	Kadın	5 617	33	447	-	5 066	-	9	-	-	62
18-21	Erkek	6 848	39	263	80	2 214	-	3 570	37	-	645
	Kadın	5 961	67	169	141	2 099	-	3 220	30	-	235
22-24	Erkek	4 941	22	66	439	528	-	2 930	304	1	651
	Kadın	4 446	55	93	1 246	431	-	2 184	263	1	173
25-29	Erkek	8 843	44	95	1 639	265	899	3 975	1 265	56	604
	Kadın	8 066	131	155	3 343	173	630	2 501	759	43	329
30-34	Erkek	7 723	43	108	2 453	38	763	2 901	1 010	55	346
	Kadın	7 353	128	128	4 001	33	493	1 539	698	30	301
35-39	Erkek	7 574	57	93	3 084	19	977	2 100	897	39	301
	Kadın	7 297	178	170	4 804	15	493	937	411	17	270
40-44	Erkek	7 094	49	80	3 483	21	1 092	1 413	678	17	248
	Kadın	6 853	195	136	4 939	4	425	641	278	6	226
45-49	Erkek	6 788	66	66	3 733	4	898	1 311	464	11	231
	Kadın	6 555	259	174	4 942	-	264	576	161	1	174
50-54	Erkek	5 860	64	94	3 684	2	687	703	421	14	189
	Kadın	5 434	288	240	4 147	-	175	232	156	3	193
55-59	Erkek	4 347	77	113	3 006	-	354	338	308	10	140
	Kadın	4 317	372	309	3 185	-	103	107	79	4	157
60-64	Erkek	3 051	77	166	2 146	-	220	177	160	3	98
	Kadın	3 635	442	388	2 508	-	63	47	27	1	159
65 +	Erkek	8 976	914	1 194	6 024	-	238	250	128	4	224
	Kadın	11 532	3 784	1 844	5 292	-	99	50	16	2	444

Kaynak: TÜİK- ADNKS

Not: Yabancılar kapsama alınmamıştır.

Bitirilen eğitim düzeyi, cinsiyet ve yaş grubuna göre nüfus – Türkiye 2009

Yaş Grubu	Toplam	Okuma yazma bilmeyen	Okuma yazma bilen fakat bir okul bitirmeyen	İlkokul mezunu	İlköğretim mezunu	Ortaokul veya dengi okul mezunu	Lise veya dengi okul mezunu	Yüksekokul veya fakülte mezunu	Yüksek lisans mezunu	Doktora mezunu	Bilinmeyen
Toplam	65 049 093	4 672 257	13 517 214	18 523 823	7 432 613	2 795 917	10 379 231	4 320 813	279 268	95 500	3 032 457
6-13	Erkek	5 256 189	5 013	5 138 744	-	84 230	-	-	-	-	28 202
	Kadın	4 986 034	14 523	4 843 266	-	94 834	-	-	-	-	33 411
14-17	Erkek	2 579 281	12 594	317 271	-	2 199 735	-	16 950	-	-	32 731
	Kadın	2 450 099	42 548	341 466	-	2 003 034	-	19 530	-	-	43 521
18-21	Erkek	2 534 325	28 276	151 255	-	978 727	-	1 191 578	50 517	-	133 972
	Kadın	2 415 750	85 397	214 317	-	818 228	-	1 101 038	57 568	-	139 202
22-24	Erkek	1 914 475	18 724	59 972	171 458	355 242	-	815 073	204 515	1 003	22
	Kadın	1 838 444	76 891	99 167	395 644	303 278	-	633 888	219 021	1 518	13
25-29	Erkek	3 298 628	38 858	88 104	763 434	243 420	251 970	1 045 667	473 013	27 711	1 299
	Kadın	3 188 342	156 302	132 016	1 157 177	166 811	165 283	769 987	428 721	32 476	1 127
30-34	Erkek	2 991 146	43 285	65 770	1 051 244	59 585	264 513	845 130	424 437	38 929	7 295
	Kadın	2 901 436	164 222	110 038	1 350 335	45 644	161 953	575 205	337 717	30 355	6 026
35-39	Erkek	2 757 354	49 875	65 607	1 238 017	24 945	294 056	592 363	341 976	28 042	10 721
	Kadın	2 731 843	216 171	121 671	1 459 415	20 085	174 229	386 706	229 675	17 401	7 549
40-44	Erkek	2 372 479	53 534	62 368	1 168 124	12 107	275 752	429 569	262 932	21 109	12 194
	Kadın	2 290 216	229 046	117 207	1 242 918	7 964	149 848	275 520	162 778	11 548	6 578
45-49	Erkek	2 235 994	60 228	65 312	1 134 786	5 757	234 790	419 727	208 551	14 307	9 417
	Kadın	2 222 957	291 351	139 817	1 203 918	3 153	115 219	249 164	110 984	6 721	4 568
50-54	Erkek	1 874 362	64 040	64 725	986 696	2 369	169 061	279 450	203 721	10 497	6 317
	Kadın	1 842 948	320 621	149 833	932 659	1 176	82 883	151 265	99 642	4 860	2 989
55-59	Erkek	1 458 956	66 929	72 115	792 418	1 143	121 395	163 918	152 516	9 022	4 808
	Kadın	1 479 901	356 491	156 000	666 391	427	58 410	85 949	65 869	3 613	1 930
60-64	Erkek	1 121 691	78 980	88 949	604 947	437	82 278	90 709	102 407	6 972	4 049
	Kadın	1 233 387	400 410	154 113	468 776	124	39 160	50 617	39 485	2 186	1 508
65 +	Erkek	2 217 427	394 718	343 539	1 026 147	118	92 338	112 554	109 849	8 693	5 179
	Kadın	2 855 429	1 403 230	354 572	709 319	40	62 779	77 674	34 919	2 305	1 911

Kaynak: TÜİK- ADNKS

Not: Yabancılar kapsama alınmamıştır.

Bitirilen eğitim düzeyi, cinsiyet ve yaş grubuna göre nüfus – TR41 Bursa Eskişehir Bilecik 2009

Yaş Grubu	Toplam	Okuma yazma bilmeyen	Okuma yazma bilen fakat bir okul bitirmeyen	İlkokul mezunu	İlköğretim mezunu	Ortaokul veya dengi okul mezunu	Lise veya dengi okul mezunu	Yüksekokul veya fakülte mezunu	Yüksek lisans mezunu	Doktora mezunu	Bilinmeyen
	3 193 556	137 612	534 563	1 025 322	331 520	187 945	601 785	236 405	12 531	4 583	121 290
6-13	Erkek	215 887	90	212 878	-	2 003	-	-	-	-	916
	Kadın	202 965	116	199 394	-	2 512	-	-	-	-	943
14-17	Erkek	109 416	221	8 566	-	99 289	-	462	-	-	878
	Kadın	103 948	507	7 821	-	93 973	-	605	-	-	1 042
18-21	Erkek	111 688	665	3 431	-	37 021	-	62 625	3 228	-	4 718
	Kadın	113 395	1 521	4 732	-	35 374	-	63 777	3 947	-	4 044
22-24	Erkek	89 681	380	1 291	5 101	15 434	-	45 116	11 627	60	10 672
	Kadın	89 383	1 388	2 326	15 414	16 014	-	36 279	13 916	169	3 877
25-29	Erkek	162 894	870	2 103	29 258	12 161	15 479	61 922	26 524	1 301	49
	Kadın	156 967	2 815	3 379	54 627	8 926	10 444	44 039	24 006	1 740	50
30-34	Erkek	150 577	941	1 474	46 601	2 908	16 107	50 225	22 848	1 676	344
	Kadın	146 395	3 017	2 880	69 900	2 195	10 922	32 950	18 113	1 313	314
35-39	Erkek	140 548	984	1 512	58 076	1 132	17 560	36 827	18 458	1 214	511
	Kadın	139 622	4 361	3 561	79 301	1 002	11 252	22 919	12 236	799	420
40-44	Erkek	125 941	1 134	1 486	59 309	522	17 056	26 952	14 754	922	554
	Kadın	123 648	5 057	3 927	74 051	344	10 116	16 727	8 678	517	385
45-49	Erkek	119 783	1 300	1 738	59 442	273	15 391	25 114	11 322	701	450
	Kadın	119 880	7 205	4 980	73 385	156	8 675	14 897	5 567	285	240
50-54	Erkek	104 275	1 564	1 974	55 240	114	11 644	17 810	10 599	435	337
	Kadın	101 833	8 523	5 763	60 725	61	7 302	9 350	5 108	183	140
55-59	Erkek	81 677	1 680	2 319	45 350	59	8 928	10 531	8 297	383	223
	Kadın	81 126	9 897	6 757	46 270	21	5 955	4 832	3 318	135	64
60-64	Erkek	61 425	2 086	3 093	35 928	17	6 063	5 461	5 284	285	199
	Kadın	66 308	12 168	7 734	35 059	2	3 567	2 460	1 813	75	67
65 +	Erkek	119 804	12 792	15 619	65 230	5	7 362	7 088	5 522	281	196
	Kadın	154 490	56 330	23 825	57 055	2	4 122	2 817	1 240	57	40

Kaynak: TÜİK- ADNKS

Not: Yabancılar kapsama alınmamıştır.

Bitirilen eğitim düzeyi, cinsiyet ve yaş grubuna göre nüfus- Bursa 2009

Yaş Grubu	Toplam	Okuma yazma bilmeyen	Okuma yazma bilen fakat bir okul bitirmeyen	İlkokul mezunu	İlköğretim mezunu	Ortaokul veya dengi okul mezunu	Lise veya dengi okul mezunu	Yüksekokul veya fakülte mezunu	Yüksek lisans mezunu	Doktora mezunu	Bilinmeyen
Toplam	2 306 692	106 774	406 473	740 417	251 923	137 267	406 472	160 112	7 899	2 371	86 984
6-13	Erkek	163 094	59	160 894	-	1 490	-	-	-	-	651
	Kadın	153 025	80	150 434	-	1 832	-	-	-	-	679
14-17	Erkek	81 846	174	6 873	-	73 841	-	342	-	-	616
	Kadın	77 686	398	6 447	-	69 635	-	445	-	-	761
18-21	Erkek	72 013	518	2 508	-	26 984	-	37 738	1 883	-	2 382
	Kadın	79 758	1 250	4 076	-	28 189	-	40 659	2 500	-	3 084
22-24	Erkek	61 647	302	1 088	4 095	12 573	-	28 433	6 940	28	8 188
	Kadın	63 839	1 135	1 999	12 122	13 196	-	23 834	8 497	53	3 003
25-29	Erkek	119 763	693	1 757	23 812	10 065	12 353	42 744	17 638	764	9 909
	Kadın	117 696	2 310	2 778	43 009	7 405	7 838	31 134	16 909	958	5 324
30-34	Erkek	112 668	748	1 208	37 912	2 271	12 260	35 208	16 373	1 076	5 441
	Kadın	109 092	2 430	2 386	53 411	1 737	8 175	23 595	12 814	763	3 624
35-39	Erkek	104 472	778	1 223	46 125	858	12 601	25 663	13 041	774	3 152
	Kadın	102 880	3 517	2 917	58 862	769	8 154	16 563	8 506	495	2 907
40-44	Erkek	91 695	916	1 207	45 527	353	11 836	18 524	10 039	651	2 345
	Kadın	88 705	4 177	3 250	52 771	250	7 101	11 957	5 875	331	2 811
45-49	Erkek	85 634	1 024	1 467	44 204	178	10 299	17 207	7 643	498	2 877
	Kadın	85 278	5 980	4 119	51 055	116	6 406	10 378	3 628	172	3 298
50-54	Erkek	74 803	1 289	1 679	40 693	65	7 855	12 307	7 161	295	3 264
	Kadın	72 954	7 146	4 738	41 823	43	5 659	6 858	3 229	109	3 281
55-59	Erkek	57 852	1 401	1 968	32 077	38	6 431	7 232	5 604	291	2 692
	Kadın	57 318	8 045	5 363	30 506	12	4 814	3 555	2 205	103	2 689
60-64	Erkek	43 076	1 706	2 573	24 731	16	4 339	3 729	3 619	219	2 047
	Kadın	46 009	9 565	5 742	22 621	1	2 791	1 723	1 207	55	2 272
65 +	Erkek	80 244	9 905	11 832	40 603	5	5 213	4 610	3 902	224	3 816
	Kadın	103 645	41 228	15 947	34 458	1	3 142	2 034	899	40	5 871

Kaynak: TÜİK- ADNKS

Not: Yabancılar kapsama alınmamıştır.

Bitirilen eğitim düzeyi, cinsiyet ve yaş grubuna göre nüfus- Eskişehir 2009

Yaş Grubu	Toplam	Okuma yazma bilmeyen	Okuma yazma bilen fakat bir okul bitirmeyen	İlkokul mezunu	İlköğretim mezunu	Ortaokul veya dengi okul mezunu	Lise veya dengi okul mezunu	Yüksek okul veya fakülte mezunu	Yüksek lisans mezunu	Doktora mezunu	Bilinmeyen	
	700 664	23 763	99 619	216 687	59 742	41 950	159 526	65 093	4 220	2 125	27 939	
6-13	Erkek	41 190	27	40 610	-	305	-	-	-	-	248	
	Kadın	39 128	26	38 450	-	406	-	-	-	-	246	
14-17	Erkek	21 757	37	1 329	-	20 074	-	94	-	-	223	
	Kadın	20 735	82	1 095	-	19 173	-	133	-	-	252	
18-21	Erkek	27 732	84	437	-	5 751	-	19 604	1 126	-	730	
	Kadın	27 576	214	486	-	5 386	-	19 436	1 254	-	800	
22-24	Erkek	21 785	57	132	693	1 990	-	13 354	3 846	31	1 682	
	Kadın	20 980	200	239	2 410	2 122	-	10 373	4 781	113	742	
25-29	Erkek	33 485	131	275	3 952	1 631	2 415	14 963	7 007	468	19	2 624
	Kadın	31 419	410	484	8 494	1 228	2 110	10 444	6 095	728	18	1 408
30-34	Erkek	29 828	145	203	6 377	505	3 106	11 833	5 281	528	150	1 700
	Kadın	29 912	480	388	12 526	356	2 243	7 647	4 582	508	150	1 032
35-39	Erkek	28 416	164	210	8 909	213	3 997	8 875	4 476	390	243	939
	Kadın	29 387	669	508	15 579	189	2 590	5 308	3 277	279	227	761
40-44	Erkek	27 124	161	215	10 316	132	4 215	6 818	3 995	242	243	787
	Kadın	28 181	700	544	16 416	81	2 587	4 094	2 485	176	198	900
45-49	Erkek	27 267	209	210	11 484	84	4 125	6 546	3 186	189	205	1 029
	Kadın	27 977	998	708	17 286	36	1 987	3 886	1 771	109	111	1 085
50-54	Erkek	23 480	215	212	10 865	34	3 046	4 696	3 005	126	140	1 141
	Kadın	23 314	1 098	830	14 607	18	1 453	2 213	1 709	71	71	1 244
55-59	Erkek	19 383	212	254	10 256	17	2 102	2 899	2 349	85	104	1 105
	Kadın	19 391	1 512	1 122	12 420	9	1 022	1 149	1 030	29	38	1 060
60-64	Erkek	14 980	303	363	8 800	-	1 484	1 542	1 471	60	98	859
	Kadın	16 506	2 174	1 613	9 731	1	708	682	567	20	34	976
65 +	Erkek	30 576	2 036	2 662	18 529	-	1 884	2 206	1 474	54	62	1 669
	Kadın	39 155	11 419	6 040	17 037	1	876	731	326	14	14	2 697

Kaynak: TÜİK- ADNKS

Not: Yabancılar kapsama alınmamıştır.

Bitirilen eğitim düzeyi, cinsiyet ve yaş grubuna göre nüfus- Bilecik 2009

Yaş Grubu	Toplam	Okuma yazma bilmeyen	Okuma yazma bilen fakat bir okul bitirmeyen	İlkokul mezunu	İlköğretim mezunu	Ortaokul veya dengi okul mezunu	Lise veya dengi okul mezunu	Yüksekokul veya fakülte mezunu	Yüksek lisans mezunu	Doktora mezunu	Bilinmeyen
Toplam	186 200	7 075	28 471	68 218	19 855	8 728	35 787	11 200	412	87	6 367
6-13	Erkek	11 603	4	11 374	-	208	-	-	-	-	17
	Kadın	10 812	10	10 510	-	274	-	-	-	-	18
14-17	Erkek	5 813	10	364	-	5 374	-	26	-	-	39
	Kadın	5 527	27	279	-	5 165	-	27	-	-	29
18-21	Erkek	11 943	63	486	-	4 286	-	5 283	219	-	1 606
	Kadın	6 061	57	170	-	1 799	-	3 682	193	-	160
22-24	Erkek	6 249	21	71	313	871	-	3 329	841	1	802
	Kadın	4 564	53	88	882	696	-	2 072	638	3	132
25-29	Erkek	9 646	46	71	1 494	465	711	4 215	1 879	69	694
	Kadın	7 852	95	117	3 124	293	496	2 461	1 002	54	209
30-34	Erkek	8 081	48	63	2 312	132	741	3 184	1 194	72	312
	Kadın	7 391	107	106	3 963	102	504	1 708	717	42	135
35-39	Erkek	7 660	42	79	3 042	61	962	2 289	941	50	183
	Kadın	7 355	175	136	4 860	44	508	1 048	453	25	103
40-44	Erkek	7 122	57	64	3 466	37	1 005	1 610	720	29	120
	Kadın	6 762	180	133	4 864	13	428	676	318	10	135
45-49	Erkek	6 882	67	61	3 754	11	967	1 361	493	14	146
	Kadın	6 625	227	153	5 044	4	282	633	168	4	107
50-54	Erkek	5 992	60	83	3 682	15	743	807	433	14	153
	Kadın	5 565	279	195	4 295	-	190	279	170	3	153
55-59	Erkek	4 442	67	97	3 017	4	395	400	344	7	110
	Kadın	4 417	340	272	3 344	-	119	128	83	3	128
60-64	Erkek	3 369	77	157	2 397	1	240	190	194	6	103
	Kadın	3 793	429	379	2 707	-	68	55	39	-	115
65 +	Erkek	8 984	851	1 125	6 098	-	265	272	146	3	224
	Kadın	11 690	3 683	1 838	5 560	-	104	52	15	3	434

Kaynak: TÜİK- ADNKS

Not: Yabancılar kapsama alınmamıştır.

Bitirilen eğitim düzeyi, cinsiyet ve yaş grubuna göre nüfus - Türkiye 2010

Yaş Grubu	Toplam	Okuma yazma bilmeyen	Okuma yazma bilen fakat bir okul bitirmeyen	İlkokul mezunu	İlköğretim mezunu	Ortaokul veya dengi okul mezunu	Lise veya dengi okul mezunu	Yüksekokul veya fakülte mezunu	Yüksek lisans mezunu	Doktora mezunu	Bilinmeyen	
	66 133 461	3 825 644	13 448 484	15 709 975	10 820 045	3 127 204	11 374 336	4 566 049	365 791	113 862	2 782 071	
6-13	Erkek	5 232 747	2 400	5 118 465	-	90 361	-	-	-	-	21 521	
	Kadın	4 964 322	7 293	4 830 520	-	102 592	-	-	-	-	23 917	
14-17	Erkek	2 606 320	7 523	287 029	-	2 278 168	-	16 717	-	-	16 883	
	Kadın	2 473 194	27 445	326 411	-	2 072 701	-	20 254	-	-	26 383	
18-21	Erkek	2 524 208	22 479	152 446	-	1 033 069	-	1 188 719	28 209	-	99 286	
	Kadın	2 403 869	71 046	216 403	-	838 087	-	1 135 857	30 140	-	112 336	
22-24	Erkek	1 917 144	18 520	74 421	69 257	469 455	-	906 888	180 085	1 075	12	197 431
	Kadın	1 841 094	68 989	120 970	201 551	424 484	-	723 894	194 365	1 896	18	104 927
25-29	Erkek	3 265 751	32 530	91 279	501 570	515 049	180 652	1 086 748	486 314	26 121	813	344 675
	Kadın	3 146 223	117 665	130 301	980 511	337 996	130 987	807 721	444 386	32 786	1 100	162 770
30-34	Erkek	3 137 852	31 777	59 067	706 479	407 512	292 060	941 916	464 960	48 133	7 289	178 659
	Kadın	3 050 594	113 154	104 575	1 169 324	260 107	200 662	658 305	376 113	41 809	7 211	119 334
35-39	Erkek	2 790 484	25 085	41 096	767 499	424 281	323 319	668 237	384 113	38 132	12 099	106 623
	Kadın	2 757 427	115 341	102 853	1 198 013	273 498	227 987	451 945	261 136	25 615	10 046	90 993
40-44	Erkek	2 336 949	22 170	33 053	709 690	355 183	316 895	495 495	290 868	33 455	14 798	65 342
	Kadın	2 242 420	121 170	98 565	1 033 704	199 076	190 446	318 908	180 002	19 014	8 877	72 658
45-49	Erkek	2 352 478	30 409	43 097	854 214	288 829	296 783	485 661	241 640	25 336	12 352	74 157
	Kadın	2 335 451	197 903	144 030	1 178 974	137 839	155 471	282 848	125 168	11 039	6 249	95 930
50-54	Erkek	1 866 771	34 430	45 233	829 976	128 011	192 461	331 233	203 254	15 579	7 636	78 958
	Kadın	1 830 295	225 353	146 997	927 876	57 386	95 152	175 876	102 412	6 206	3 603	89 434
55-59	Erkek	1 611 500	49 582	64 718	814 177	59 226	147 958	201 846	176 802	11 930	5 536	79 725
	Kadın	1 645 265	322 030	184 193	768 877	23 341	68 824	101 851	74 970	4 280	2 205	94 694
60-64	Erkek	1 187 343	61 457	81 349	632 839	20 923	91 886	107 178	111 880	8 261	4 411	67 159
	Kadın	1 297 811	370 203	177 222	509 942	7 560	43 366	55 858	44 971	2 634	1 620	84 435
65 +	Erkek	2 325 033	362 038	352 408	1 088 225	11 300	104 730	125 681	124 280	9 870	5 842	140 659
	Kadın	2 990 916	1 367 652	421 783	767 277	4 011	67 565	84 700	39 981	2 620	2 145	233 182

Kaynak: TÜİK- ADNKS

Not: Yabancılar kapsama alınmamıştır.

Bitirilen eğitim düzeyi, cinsiyet ve yaş grubuna göre nüfus – TR41 Bursa Eskişehir Bilecik 2010

Yaş Grubu	Toplam	Okuma yazma bilmeyen	Okuma yazma bilen fakat bir okul bitirmeyen	İlkokul mezunu	İlköğretim mezunu	Ortaokul veya dengi okul mezunu	Lise veya dengi okul mezunu	Yükseköğül veya fakülte mezunu	Yüksek lisans mezunu	Doktora mezunu	Bilinmeyen	
Toplam	3 275 551	120 272	526 481	850 271	520 733	201 755	668 790	250 937	16 760	5 437	114 115	
6-13	Erkek	216 077	43	212 145	-	3 100	-	-	-	-	789	
	Kadın	202 786	52	197 914	-	4 051	-	-	-	-	769	
14-17	Erkek	110 881	133	7 694	-	102 161	-	370	-	-	523	
	Kadın	105 322	276	7 294	-	96 515	-	573	-	-	664	
18-21	Erkek	123 798	658	4 900	-	45 495	-	67 017	1 816	-	3 912	
	Kadın	112 993	1 264	4 811	-	34 571	-	66 726	2 098	-	3 523	
22-24	Erkek	94 442	472	1 695	1 949	19 217	-	53 168	10 588	58	1	7 294
	Kadın	90 345	1 339	2 967	7 616	20 070	-	42 586	11 958	118	-	3 691
25-29	Erkek	162 882	800	2 241	16 947	25 242	11 044	64 907	28 102	1 252	35	12 312
	Kadın	155 282	2 155	3 354	43 778	18 614	8 060	45 951	25 219	1 724	45	6 382
30-34	Erkek	158 003	736	1 372	27 061	20 751	17 509	56 105	25 421	2 074	339	6 635
	Kadın	153 557	1 984	2 343	56 819	14 579	12 595	37 972	20 282	1 963	361	4 659
35-39	Erkek	143 322	584	880	31 654	23 117	18 554	41 255	20 877	1 719	572	4 110
	Kadın	141 485	2 148	2 325	60 808	16 383	14 012	26 579	14 023	1 217	528	3 462
40-44	Erkek	125 917	596	695	32 441	20 973	18 514	31 149	16 471	1 594	673	2 811
	Kadın	123 139	2 570	2 615	58 942	13 009	12 117	19 458	9 804	902	475	3 247
45-49	Erkek	123 875	764	1 023	40 070	17 055	18 242	28 143	13 176	1 242	603	3 557
	Kadın	123 965	5 018	4 299	67 474	8 456	10 596	16 521	6 324	503	333	4 441
50-54	Erkek	104 729	956	1 375	45 726	7 279	12 537	20 871	10 626	670	406	4 283
	Kadın	102 279	6 193	4 989	58 583	3 614	7 768	10 922	5 234	229	174	4 573
55-59	Erkek	89 326	1 414	2 076	45 623	3 049	10 247	12 487	9 502	500	254	4 174
	Kadın	89 370	9 347	6 993	51 088	1 246	6 452	5 744	3 840	153	76	4 431
60-64	Erkek	65 185	1 698	2 682	37 062	1 074	6 600	6 468	5 744	352	211	3 294
	Kadın	70 152	11 444	7 904	37 500	348	4 152	2 790	2 075	97	74	3 768
65 +	Erkek	125 189	12 047	15 222	67 901	621	8 176	7 834	6 271	328	230	6 559
	Kadın	161 250	55 581	24 673	61 229	143	4 580	3 194	1 486	65	47	10 252

Kaynak: TÜİK- ADNKS

Not: Yabancılar kapsama alınmamıştır

Bitirilen eğitim düzeyi, cinsiyet ve yaş grubuna göre nüfus - Bursa 2010

Yaş Grubu	Toplam	Okuma yazma bilmeyen	Okuma yazma bilen fakat bir okul bitirmeyen	İlkokul mezunu	İlköğretim mezunu	Ortaokul veya dengi okul mezunu	Lise veya dengi okul mezunu	Yüksekokul veya fakülte mezunu	Yüksek lisans mezunu	Doktora mezunu	Bilinmeyen
Toplam	2 356 978	92 805	398 885	610 087	388 736	148 134	450 831	171 039	10 645	2 922	82 894
6-13	Erkek	163 558	32	160 460	-	2 493	-	-	-	-	573
	Kadın	153 378	41	149 530	-	3 259	-	-	-	-	548
14-17	Erkek	83 169	104	6 091	-	76 349	-	272	-	-	353
	Kadın	78 793	222	5 952	-	71 707	-	420	-	-	492
18-21	Erkek	71 128	357	2 403	-	26 449	-	39 240	916	-	1 763
	Kadın	79 643	1 009	4 099	-	27 240	-	43 208	1 375	-	2 712
22-24	Erkek	62 203	361	1 322	1 566	15 037	-	32 200	6 038	36	5 643
	Kadın	64 829	1 126	2 572	6 091	16 239	-	28 034	7 819	54	2 894
25-29	Erkek	118 458	638	1 873	13 921	20 390	8 864	43 927	18 504	702	9 620
	Kadın	116 730	1 745	2 792	34 546	15 258	6 085	32 504	17 683	978	5 114
30-34	Erkek	118 695	566	1 129	22 429	16 531	13 571	39 680	18 239	1 332	5 062
	Kadın	114 887	1 584	1 933	43 966	11 196	9 452	27 308	14 484	1 166	3 603
35-39	Erkek	106 678	447	683	25 694	17 985	13 520	29 037	14 892	1 123	3 003
	Kadın	104 460	1 729	1 913	45 743	12 031	10 317	19 175	9 849	739	2 689
40-44	Erkek	91 811	456	545	25 422	15 839	13 066	21 751	11 246	1 043	2 053
	Kadın	88 417	2 098	2 178	42 611	9 140	8 571	13 893	6 652	585	2 451
45-49	Erkek	89 244	589	842	30 351	12 607	12 535	19 622	8 901	871	2 595
	Kadın	88 845	4 164	3 599	47 642	6 024	7 862	11 554	4 196	317	3 305
50-54	Erkek	74 963	782	1 144	33 649	5 479	8 538	14 368	7 239	436	3 087
	Kadın	73 066	5 159	4 153	40 493	2 587	5 945	7 907	3 323	133	3 277
55-59	Erkek	63 156	1 165	1 761	32 250	2 336	7 283	8 618	6 344	367	2 894
	Kadın	63 199	7 665	5 597	33 914	883	5 147	4 232	2 533	104	3 093
60-64	Erkek	45 920	1 390	2 234	25 627	848	4 777	4 475	3 952	275	2 245
	Kadın	48 935	9 046	5 924	24 363	247	3 305	2 007	1 367	73	2 568
65 +	Erkek	84 264	9 371	11 604	42 616	493	5 789	5 115	4 422	264	4 436
	Kadın	108 549	40 959	16 552	37 193	89	3 507	2 284	1 065	47	6 821

Kaynak: TÜİK- ADNKS

Not: Yabancılar kapsama alınmamıştır.

Bitirilen eğitim düzeyi, cinsiyet ve yaş grubuna göre nüfus - Eskişehir 2010

		Toplam	Okuma yazma bilmeyen	Okuma yazma bilen fakat bir okul bitirmeyen	İlkokul mezunu	İlköğretim mezunu	Ortaokul veya dengi okul mezunu	Lise veya dengi okul mezunu	Yüksekokul veya fakülte mezunu	Yüksek lisans mezunu	Doktora mezunu	Bilinmeyen
Yaş Grubu	Toplam	708 885	20 921	98 327	182 367	91 539	44 256	172 113	66 343	5 491	2 375	25 153
6-13	Erkek	40 928	10	40 448	-	270	-	-	-	-	-	200
	Kadın	38 772	10	38 186	-	370	-	-	-	-	-	206
14-17	Erkek	22 037	22	1 335	-	20 442	-	76	-	-	-	162
	Kadın	20 906	42	1 109	-	19 476	-	125	-	-	-	154
18-21	Erkek	25 116	62	307	-	5 047	-	18 689	578	-	-	433
	Kadın	27 167	199	550	-	5 564	-	19 558	595	-	-	701
22-24	Erkek	21 493	75	145	234	2 437	-	14 661	2 906	17	1	1 017
	Kadın	20 921	165	296	1 121	2 832	-	12 244	3 551	58	-	654
25-29	Erkek	33 318	117	285	2 137	3 662	1 687	15 945	7 015	434	12	2 024
	Kadın	30 860	324	457	6 743	2 593	1 605	10 919	6 405	684	14	1 116
30-34	Erkek	30 762	127	188	3 303	3 188	3 135	12 863	5 846	654	160	1 298
	Kadın	31 095	320	337	9 654	2 572	2 579	8 754	5 024	748	155	952
35-39	Erkek	28 949	108	147	4 291	3 945	4 027	9 820	4 939	512	259	901
	Kadın	29 771	346	338	11 492	3 379	3 042	6 167	3 642	435	240	690
40-44	Erkek	26 992	102	119	5 071	3 947	4 386	7 581	4 406	490	263	627
	Kadın	28 079	381	358	12 522	3 026	3 000	4 761	2 798	301	225	707
45-49	Erkek	27 690	136	149	7 224	3 421	4 584	7 033	3 710	334	260	839
	Kadın	28 523	711	570	15 359	1 905	2 387	4 305	1 940	178	146	1 022
50-54	Erkek	23 820	136	169	9 014	1 413	3 227	5 480	2 964	218	160	1 039
	Kadın	23 604	830	691	13 962	804	1 591	2 634	1 748	90	82	1 172
55-59	Erkek	21 171	190	230	10 209	553	2 445	3 383	2 765	121	113	1 162
	Kadın	21 291	1 382	1 141	13 435	286	1 177	1 366	1 209	46	45	1 204
60-64	Erkek	15 666	242	318	8 907	172	1 567	1 771	1 572	71	111	935
	Kadın	17 223	1 964	1 608	10 279	85	768	719	662	24	38	1 076
65 +	Erkek	31 903	1 881	2 558	19 168	100	2 083	2 416	1 672	61	76	1 888
	Kadın	40 828	11 039	6 288	18 242	50	966	843	396	15	15	2 974

Kaynak: TÜİK- ADNKS

Not: Yabancılar kapsama alınmamıştır.

Bitirilen eğitim düzeyi, cinsiyet ve yaş grubuna göre nüfus - Bilecik 2010

Yaş Grubu	Toplam	Okuma yazma bilmeyen	Okuma yazma bilen fakat bir okul bitirmeyen	İlkokul mezunu	İlköğretim mezunu	Ortaokul veya dengi okul mezunu	Lise veya dengi okul mezunu	Yüksekokul veya fakülte mezunu	Yüksek lisans mezunu	Doktora mezunu	Bilinmeyen
	209 688	6 546	29 269	57 817	40 458	9 365	45 846	13 555	624	140	6 068
6-13	11 591	1	11 237	-	337	-	-	-	-	-	16
	10 636	1	10 198	-	422	-	-	-	-	-	15
14-17	5 675	7	268	-	5 370	-	22	-	-	-	8
	5 623	12	233	-	5 332	-	28	-	-	-	18
18-21	27 554	239	2 190	-	13 999	-	9 088	322	-	-	1 716
	6 183	56	162	-	1 767	-	3 960	128	-	-	110
22-24	10 746	36	228	149	1 743	-	6 307	1 644	5	-	634
	4 595	48	99	404	999	-	2 308	588	6	-	143
25-29	11 106	45	83	889	1 190	493	5 035	2 583	116	4	668
	7 692	86	105	2 489	763	370	2 528	1 131	62	6	152
30-34	8 546	43	55	1 329	1 032	803	3 562	1 336	88	23	275
	7 575	80	73	3 199	811	564	1 910	774	49	11	104
35-39	7 695	29	50	1 669	1 187	1 007	2 398	1 046	84	19	206
	7 254	73	74	3 573	973	653	1 237	532	43	13	83
40-44	7 114	38	31	1 948	1 187	1 062	1 817	819	61	20	131
	6 643	91	79	3 809	843	546	804	354	16	12	89
45-49	6 941	39	32	2 495	1 027	1 123	1 488	565	37	12	123
	6 597	143	130	4 473	527	347	662	188	8	5	114
50-54	5 946	38	62	3 063	387	772	1 023	423	16	5	157
	5 609	204	145	4 128	223	232	381	163	6	3	124
55-59	4 999	59	85	3 164	160	519	486	393	12	3	118
	4 880	300	255	3 739	77	128	146	98	3	-	134
60-64	3 599	66	130	2 528	54	256	222	220	6	3	114
	3 994	434	372	2 858	16	79	64	46	-	1	124
65 +	9 022	795	1 060	6 117	28	304	303	177	3	-	235
	11 873	3 583	1 833	5 794	4	107	67	25	3	-	457

Kaynak: TÜİK- ADNKS

Not: Yabancılar kapsama alınmamıştır.

Bitirilen eğitim düzeyi, cinsiyet ve yaş grubuna göre nüfus - Türkiye 2011

Yaş Grubu	Toplam	Okuma yazma bilmeyen	Okuma yazma bilen fakat bir okul bitirmeyen	İlkokul mezunu	İlköğretim mezunu	Ortaokul veya dengi okul mezunu	Lise veya dengi okul mezunu	Yüksekokul veya fakülte mezunu	Yüksek lisans mezunu	Doktora mezunu	Bilinmeyen
Toplam	67 045 635	3 171 270	13 810 315	15 333 800	11 986 436	2 856 407	11 883 336	5 495 749	401 773	121 923	1 984 626
6-13	Erkek	5 189 353	1 424	5 143 060	-	28 834	-	-	-	-	16 035
	Kadın	4 923 843	3 940	4 868 460	-	33 664	-	-	-	-	17 779
14-17	Erkek	2 634 967	4 226	282 249	-	2 318 950	-	18 691	-	-	10 851
	Kadın	2 493 906	15 582	323 830	-	2 115 919	-	22 200	-	-	16 375
18-21	Erkek	2 515 583	15 718	146 879	-	1 021 172	-	1 222 209	55 291	-	54 314
	Kadın	2 409 752	52 298	216 464	-	833 309	-	1 174 838	66 545	-	66 298
22-24	Erkek	1 910 218	15 050	79 324	27 347	542 416	-	871 476	284 851	802	9
	Kadın	1 836 726	56 826	140 902	70 736	500 788	-	675 976	314 063	1 539	28
25-29	Erkek	3 198 083	26 582	91 074	401 871	640 706	80 438	1 068 991	611 098	22 054	484
	Kadın	3 074 079	91 158	135 396	841 451	453 368	71 445	801 734	540 389	30 024	831
30-34	Erkek	3 274 697	26 611	56 879	646 147	542 848	247 532	1 022 361	539 537	52 632	6 911
	Kadın	3 192 774	95 511	113 354	1 118 216	361 680	193 701	724 141	441 727	48 890	7 175
35-39	Erkek	2 827 102	19 585	33 928	686 385	500 458	274 368	737 631	436 919	43 197	12 502
	Kadın	2 782 769	87 020	99 653	1 127 616	358 338	204 955	495 915	303 174	29 625	10 595
40-44	Erkek	2 421 405	16 936	27 881	656 900	443 325	288 762	546 852	334 382	38 769	15 655
	Kadın	2 330 312	94 286	103 222	1 025 546	277 574	186 413	353 308	204 276	22 319	9 844
45-49	Erkek	2 397 565	22 907	37 890	799 929	384 548	279 239	505 457	268 642	29 713	14 008
	Kadın	2 373 097	152 757	152 718	1 184 545	191 997	161 031	298 794	141 116	13 125	7 154
50-54	Erkek	1 904 306	25 277	41 363	804 589	176 594	190 995	373 577	206 735	17 762	8 554
	Kadın	1 876 427	175 423	161 685	974 473	80 938	99 301	202 736	105 897	7 116	4 117
55-59	Erkek	1 711 573	39 532	64 294	850 858	85 491	161 668	230 498	195 980	13 273	6 088
	Kadın	1 733 039	267 109	223 040	851 978	33 653	76 032	116 530	83 848	4 699	2 453
60-64	Erkek	1 227 240	46 774	80 154	662 227	28 916	99 659	121 851	121 425	8 933	4 576
	Kadın	1 330 636	306 228	220 429	562 104	10 206	47 985	63 160	50 917	3 036	1 786
65 +	Erkek	2 390 535	293 082	382 459	1 169 806	15 372	118 134	139 427	141 402	11 224	6 686
	Kadın	3 085 648	1 219 428	583 728	871 076	5 372	74 749	94 983	47 535	3 041	2 467

Kaynak: TÜİK- ADNKS

Not: Yabancılar kapsama alınmamıştır.

Bitirilen eğitim düzeyi, cinsiyet ve yaş grubuna göre nüfus – TR41 Bursa Eskişehir Bilecik 2011

Yaş Grubu	Toplam	Okuma yazma bilmeyen	Okuma yazma bilen fakat bir okul bitirmeyen	İlkokul mezunu	İlköğretim mezunu	Ortaokul veya dengi okul mezunu	Lise veya dengi okul mezunu	Yüksekokul veya fakülte mezunu	Yüksek lisans mezunu	Doktora mezunu	Bilmeyen
	3 315 102	109 613	530 808	820 895	578 073	177 999	689 594	300 107	18 618	5 838	83 557
6-13	Erkek	215 689	30	214 548	-	501	-	-	-	-	610
	Kadın	202 394	27	201 090	-	650	-	-	-	-	627
14-17	Erkek	113 112	82	7 794	-	104 455	-	434	-	-	347
	Kadın	107 114	144	7 276	-	98 683	-	575	-	-	436
18-21	Erkek	111 070	376	3 837	-	37 369	-	64 449	3 409	-	1 630
	Kadın	110 917	961	4 772	-	32 975	-	65 951	4 227	-	2 031
22-24	Erkek	91 710	392	1 844	775	20 709	-	49 266	15 710	44	2 969
	Kadın	90 163	1 183	3 354	2 476	22 501	-	39 340	18 635	79	2 594
25-29	Erkek	159 417	751	2 179	13 203	30 817	4 519	63 385	34 162	1 049	9 338
	Kadın	152 020	1 808	3 222	36 449	24 930	4 188	45 430	30 272	1 550	4 139
30-34	Erkek	165 023	676	1 290	23 921	28 032	13 737	61 061	28 846	2 323	4 854
	Kadın	160 538	1 800	2 275	52 076	20 874	11 608	42 000	23 893	2 393	3 275
35-39	Erkek	145 714	530	706	27 282	26 925	15 312	45 325	23 932	1 966	3 102
	Kadın	143 585	1 745	1 984	55 192	22 490	12 173	29 241	16 303	1 430	2 483
40-44	Erkek	130 082	512	567	29 228	25 834	15 892	34 406	18 843	1 876	2 188
	Kadın	127 065	2 067	2 352	55 941	18 706	11 314	21 611	11 126	1 074	2 315
45-49	Erkek	126 496	649	852	36 490	23 032	16 188	29 684	14 826	1 452	2 672
	Kadın	126 385	4 233	4 149	66 210	12 489	10 123	17 565	7 270	619	3 336
50-54	Erkek	107 505	815	1 249	43 990	10 467	12 084	23 400	10 891	823	3 348
	Kadın	105 636	5 187	4 878	60 559	5 598	7 415	12 556	5 373	279	3 582
55-59	Erkek	94 465	1 268	1 995	46 605	4 618	10 883	14 283	10 386	553	3 580
	Kadın	94 191	8 603	7 188	54 534	2 160	6 765	6 710	4 275	164	3 697
60-64	Erkek	68 005	1 486	2 527	38 306	1 633	6 909	7 412	6 308	377	2 833
	Kadın	72 344	10 380	7 946	39 792	549	4 622	3 278	2 454	106	3 150
65 +	Erkek	128 269	10 693	14 787	70 791	867	9 032	8 577	7 168	381	5 706
	Kadın	166 193	53 215	26 147	67 075	209	5 235	3 655	1 798	80	8 715

Kaynak: TÜİK- ADNKS

Not: Yabancılar kapsama alınmamıştır.

Bitirilen eğitim düzeyi, cinsiyet ve yaş grubuna göre nüfus - Bursa 2011

Yaş Grubu	Toplam	Okuma yazma bilmeyen	Okuma yazma bilen fakat bir okul bitirmeyen	İlkokul mezunu	İlköğretim mezunu	Ortaokul veya dengi okul mezunu	Lise veya dengi okul mezunu	Yüksekokul veya fakülte mezunu	Yüksek lisans mezunu	Doktora mezunu	Bilinmeyen	
Toplam	2 402 934	85 123	404 236	590 638	439 010	130 810	474 472	203 503	11 866	3 165	60 111	
6-13	Erkek	163 744	22	162 902	-	393	-	-	-	-	427	
	Kadın	153 305	20	152 355	-	500	-	-	-	-	430	
14-17	Erkek	84 869	62	6 082	-	78 216	-	317	-	-	192	
	Kadın	80 381	115	5 910	-	73 663	-	408	-	-	285	
18-21	Erkek	72 940	270	2 546	-	26 678	-	40 661	1 826	-	959	
	Kadın	78 296	751	4 098	-	26 063	-	43 400	2 471	-	1 513	
22-24	Erkek	62 491	316	1 494	639	16 803	-	31 567	9 362	31	1	2 278
	Kadın	64 640	979	2 906	2 053	18 167	-	26 529	11 948	44	-	2 014
25-29	Erkek	116 221	588	1 831	10 922	25 005	3 714	43 767	22 363	573	8	7 450
	Kadın	113 955	1 459	2 697	28 941	20 232	3 162	32 170	21 100	905	21	3 268
30-34	Erkek	124 585	536	1 069	20 016	22 271	10 998	43 617	20 733	1 487	144	3 714
	Kadın	120 639	1 460	1 914	41 026	15 905	8 750	30 423	17 061	1 411	170	2 519
35-39	Erkek	108 561	404	546	22 395	20 837	11 399	32 140	16 969	1 275	328	2 268
	Kadın	106 211	1 396	1 629	42 355	16 308	9 037	21 020	11 363	905	285	1 913
40-44	Erkek	95 301	385	463	23 189	19 569	11 344	24 278	12 883	1 202	415	1 573
	Kadın	91 740	1 669	1 973	41 103	13 042	8 028	15 578	7 679	683	288	1 697
45-49	Erkek	91 402	502	691	27 978	16 914	11 263	20 739	10 029	1 015	378	1 893
	Kadın	90 736	3 528	3 450	47 322	8 896	7 284	12 312	4 892	394	215	2 443
50-54	Erkek	76 776	657	1 036	32 474	7 755	8 218	16 041	7 404	549	254	2 388
	Kadın	75 035	4 285	4 071	41 987	4 082	5 495	8 963	3 391	161	110	2 490
55-59	Erkek	67 022	1 045	1 693	33 247	3 547	7 629	9 918	6 954	393	158	2 438
	Kadın	66 968	7 134	5 822	36 587	1 629	5 364	4 955	2 815	105	37	2 520
60-64	Erkek	47 902	1 230	2 126	26 560	1 288	4 964	5 120	4 356	285	107	1 866
	Kadın	50 473	8 294	5 972	25 936	406	3 696	2 370	1 595	83	32	2 089
65 +	Erkek	86 546	8 382	11 329	44 834	699	6 428	5 594	5 029	308	174	3 769
	Kadın	112 195	39 634	17 631	41 074	142	4 037	2 585	1 280	57	40	5 715

Kaynak: TÜİK- ADNKS

Not: Yabancılar kapsama alınmamıştır.

Bitirilen eğitim düzeyi, cinsiyet ve yaş grubuna göre nüfus - Eskişehir 2011

Yaş Grubu	Toplam	Okuma yazma bilmeyen	Okuma yazma bilen fakat bir okul bitirmeyen	İlkokul mezunu	İlköğretim mezunu	Ortaokul veya dengi okul mezunu	Lise veya dengi okul mezunu	Yüksekokul veya fakülte mezunu	Yüksek lisans mezunu	Doktora mezunu	Bililmeyen
	724 153	18 915	98 685	175 073	105 896	38 468	175 786	81 389	6 048	2 512	21 381
6-13	Erkek	40 473	8	40 211	-	81	-	-	-	-	173
	Kadın	38 584	7	38 282	-	106	-	-	-	-	189
14-17	Erkek	22 471	16	1 419	-	20 790	-	94	-	-	152
	Kadın	21 119	26	1 140	-	19 665	-	144	-	-	144
18-21	Erkek	27 313	59	577	-	6 044	-	18 918	1 327	-	388
	Kadın	26 793	168	546	-	5 298	-	18 793	1 511	-	477
22-24	Erkek	22 812	58	201	95	2 684	-	14 184	5 035	9	546
	Kadın	21 053	165	350	306	3 193	-	10 710	5 767	32	529
25-29	Erkek	33 573	128	280	1 610	4 457	586	15 501	8 965	387	1 656
	Kadın	30 501	281	434	5 522	3 577	832	10 700	7 761	576	810
30-34	Erkek	31 918	105	169	2 826	4 482	2 059	13 802	6 606	720	1 022
	Kadın	32 022	276	301	8 255	3 820	2 295	9 357	5 931	917	714
35-39	Erkek	29 502	102	119	3 547	4 704	3 085	10 572	5 732	597	758
	Kadın	30 195	293	303	9 838	4 842	2 558	6 814	4 306	471	533
40-44	Erkek	27 697	100	84	4 410	4 873	3 639	8 136	5 001	608	551
	Kadın	28 583	331	301	11 358	4 469	2 736	5 150	3 041	365	576
45-49	Erkek	28 115	112	135	6 362	4 733	3 904	7 362	4 143	389	713
	Kadın	28 993	588	569	14 634	2 854	2 417	4 535	2 163	215	850
50-54	Erkek	24 541	126	171	8 534	2 158	3 080	6 111	3 038	258	888
	Kadın	24 723	722	690	14 285	1 209	1 635	3 108	1 828	110	1 041
55-59	Erkek	22 172	175	228	10 170	848	2 637	3 781	2 984	145	1 072
	Kadın	22 188	1 228	1 128	14 035	426	1 231	1 574	1 338	55	1 116
60-64	Erkek	16 320	199	291	9 100	273	1 643	2 019	1 703	83	906
	Kadın	17 793	1 712	1 611	10 864	119	819	818	793	23	1 000
65 +	Erkek	32 697	1 646	2 472	19 661	131	2 253	2 624	1 930	69	1 820
	Kadın	42 002	10 284	6 673	19 661	60	1 059	979	486	19	2 757

Kaynak: TÜİK- ADNKS

Not: Yabancılar kapsama alınmamıştır.

Bitirilen eğitim düzeyi, cinsiyet ve yaş grubuna göre nüfus - Bilecik 2011

Yaş Grubu	Toplam	Okuma yazma bilmeyen	Okuma yazma bilen fakat bir okul bitirmeyen	İlkokul mezunu	İkögretim mezunu	Ortaokul veya dengi okul mezunu	Lise veya dengi okul mezunu	Yüksekokul veya fakülte mezunu	Yüksek lisans mezunu	Doktora mezunu	Bilinmeyen
Toplam	188 015	5 575	27 887	55 184	33 167	8 721	39 336	15 215	704	161	2 065
6-13	Erkek	11 472	-	11 435	-	27	-	-	-	-	10
	Kadın	10 505	-	10 453	-	44	-	-	-	-	8
14-17	Erkek	5 772	4	293	-	5 449	-	23	-	-	3
	Kadın	5 614	3	226	-	5 355	-	23	-	-	7
18-21	Erkek	10 817	47	714	-	4 647	-	4 870	256	-	283
	Kadın	5 828	42	128	-	1 614	-	3 758	245	-	41
22-24	Erkek	6 407	18	149	41	1 222	-	3 515	1 313	4	145
	Kadın	4 470	39	98	117	1 141	-	2 101	920	3	51
25-29	Erkek	9 623	35	68	671	1 355	219	4 117	2 834	89	232
	Kadın	7 564	68	91	1 986	1 121	194	2 560	1 411	69	61
30-34	Erkek	8 520	35	52	1 079	1 279	680	3 642	1 507	116	118
	Kadın	7 877	64	60	2 795	1 149	563	2 220	901	65	42
35-39	Erkek	7 651	24	41	1 340	1 384	828	2 613	1 231	94	76
	Kadın	7 179	56	52	2 999	1 340	578	1 407	634	54	37
40-44	Erkek	7 084	27	20	1 629	1 392	909	1 992	959	66	64
	Kadın	6 742	67	78	3 480	1 195	550	883	406	26	42
45-49	Erkek	6 979	35	26	2 150	1 385	1 021	1 583	654	48	66
	Kadın	6 656	117	130	4 254	739	422	718	215	10	43
50-54	Erkek	6 188	32	42	2 982	554	786	1 248	449	16	72
	Kadın	5 878	180	117	4 287	307	285	485	154	8	51
55-59	Erkek	5 271	48	74	3 188	223	617	584	448	15	70
	Kadın	5 035	241	238	3 912	105	170	181	122	4	61
60-64	Erkek	3 783	57	110	2 646	72	302	273	249	9	61
	Kadın	4 078	374	363	2 992	24	107	90	66	1	61
65 +	Erkek	9 026	665	986	6 296	37	351	359	209	4	117
	Kadın	11 996	3 297	1 843	6 340	7	139	91	32	4	243

Kaynak: TÜİK- ADNKS

Not: Yabancılar kapsama alınmamıştır.

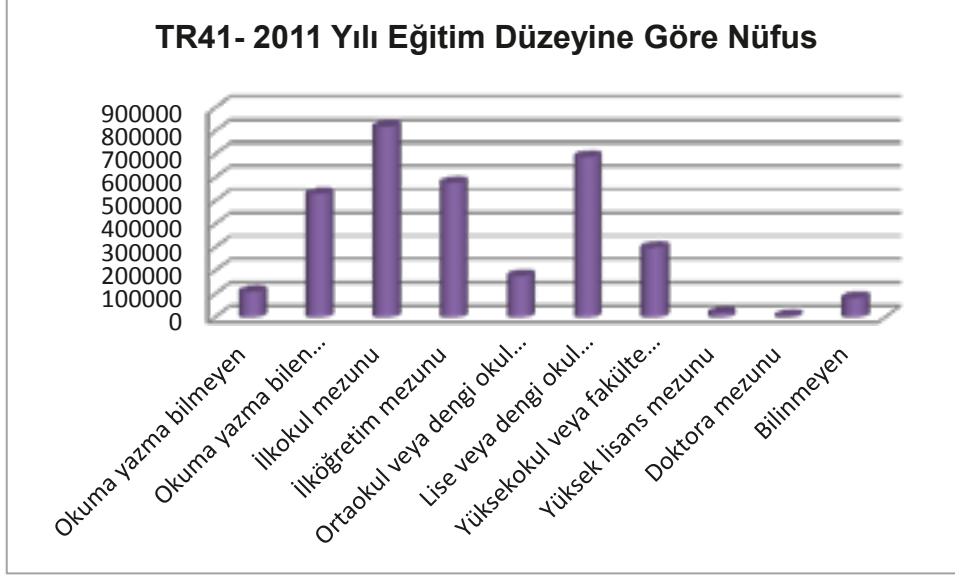

Grafik 47- TR41- 2011 Yılı Eğitim Düzeyine Göre Nüfus

6

5

4

3

2

demografik

istatistikler



Göstergelerle
TR41
Bursa
Eskişehir
Bilecik
Bölgesi
2007-2011

Bursa Eskişehir Bilecik Kalkınma Ajansı
www.bebka.org.tr

2. DEMOGRAFİ İSTATİSTİKLERİ

2.1. Annenin Yaş Grubuna Göre Doğumlar 2007-2010

	Yaş grubu	Doğum Yerine Göre		İkamet Yerine Göre	
		2007	2008	2009	2010
Türkiye	Toplam	1 284 543	1 288 772	1 254 946	1 238 970
	15'den az	1 149	830	535	347
	15-19	118 926	117 255	108 106	97 010
	20-24	376 189	374 092	355 620	339 002
	25-29	413 979	412 744	398 902	392 497
	30-34	238 651	245 070	242 986	258 667
	35-39	97 961	103 620	112 607	115 789
	40-44	28 651	25 985	24 453	24 110
	45-49	4 265	4 035	3 750	4 002
	50 ve üzeri	1 116	870	685	594
	Bilinmeyen	3 656	4 271	7 302	6 952
TR41	Toplam	50 980	52 132	50 193	50 030
	15'den az	22	19	16	1
	15-19	3 449	3 418	2 989	2 646
	20-24	15 296	15 294	13 972	13 325
	25-29	18 131	18 543	17 888	17 777
	30-34	9 786	10 235	10 187	11 133
	35-39	3 369	3 623	4 029	4 139
	40-44	656	638	687	651
	45-49	55	71	61	49
	50 ve üzeri	23	13	6	11
	Bilinmeyen	193	278	358	298
Bursa	Toplam	39 462	40 516	38 788	38 841
	15'den az	17	16	13	-
	15-19	2 699	2 695	2 286	2 057
	20-24	11 902	12 041	10 800	10 413
	25-29	14 062	14 285	13 907	13 865
	30-34	7 419	7 850	7 799	8 509
	35-39	2 606	2 815	3 068	3 193
	40-44	527	493	537	500
	45-49	45	57	52	37
	50 ve üzeri	11	10	4	5
	Bilinmeyen	174	254	322	262

Annenin Yaş Grubuna Göre Doğumlar 2007-2010 (devam)

	Yaş grubu	2007	2008	2009	2010
Eskişehir	Toplam	9 721	10 054	8 800	8 660
	15'den az	4	3	3	-
	15-19	623	613	524	444
	20-24	2 788	2 755	2 381	2 197
	25-29	3 449	3 689	3 077	3 041
	30-34	2 035	2 119	1 888	2 069
	35-39	673	716	763	746
	40-44	110	124	121	119
	45-49	10	10	8	12
	50 ve üzeri	12	2	2	2
	Bilinmeyen	17	23	33	30
	Bilecik	Toplam	1 797	1 562	2 605
15'den az		1	-	-	1
15-19		127	110	179	145
20-24		606	498	791	715
25-29		620	569	904	871
30-34		332	266	500	555
35-39		90	92	198	200
40-44		19	21	29	32
45-49		-	4	1	-
50 ve üzeri		-	1	-	4
Bilinmeyen		2	1	3	6

Kaynak: TÜİK



Grafik 48- 2010 Yılı Annenin Yaş Grubuna Göre Doğum Sayısı

2.2. Göç 2007-2011

	TR41			Bursa			Eskişehir			Bilecik		
	Aldığı Göç	Verdiği Göç	Net Göç	Aldığı Göç	Verdiği Göç	Net Göç	Aldığı Göç	Verdiği Göç	Net Göç	Aldığı Göç	Verdiği Göç	Net Göç
2007-2008 Dönemi	115 199	70 431	44 768	82 964	47 370	35 594	31 731	21 970	9 761	8 206	8 793	- 587
2008-2009 Dönemi	99 559	80 159	19 400	66 615	56 368	10 247	32 346	23 225	9 121	8 283	8 251	32
2009-2010 Dönemi	105 349	84 861	20 488	72 640	57 220	15 420	31 662	26 780	4 882	8 876	8 690	186
2010-2011 Dönemi	110 847	87 389	23 458	74 243	58 258	15 985	35 045	27 908	7 137	9 250	8 914	336

Kaynak: TÜİK- ADNKS

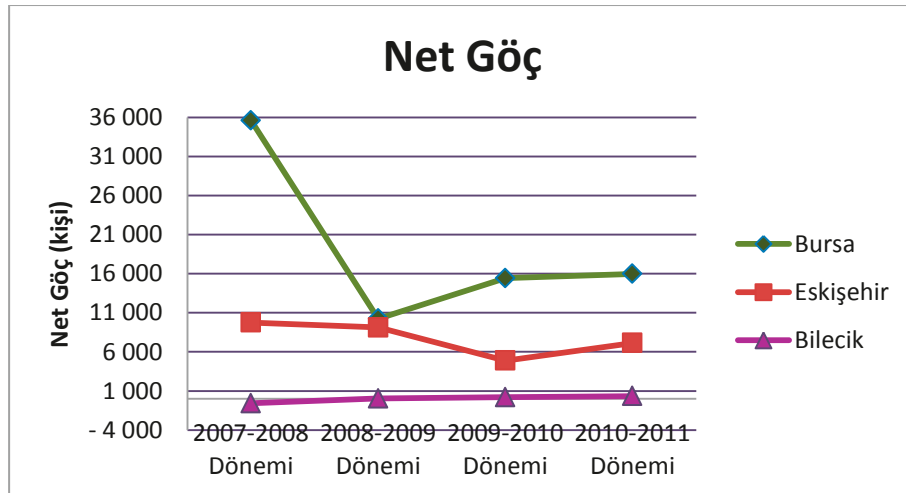

Grafik 49- Net Göç 2007-2011

2.3. Evlenme Sayısı 2007-2011

	2007	2008	2009	2010	2011
Türkiye	638 311	641 973	591 742	582 715	592 775
TR41	26 811	27 650	24 906	25 749	26 815
Bursa	19 563	20 325	18 260	19 017	19 776
Eskişehir	5 871	5 909	5 407	5 491	5 731
Bilecik	1 377	1 416	1 239	1 241	1 308

Kaynak: TÜİK

2.4. Evlilik Süresine Göre Boşanma Sayısı 2007-2010

	Toplam	Evlilik süresi (yıl)									Bilinmeyen	
		1 yıldan az	1	2	3	4	5	6-10	11-15	16+		
2007	Türkiye	94 219										
	TR41	4 798										
	Bursa	3 200										
	Eskişehir	1 358										
	Bilecik	240										
2008	Türkiye	99 663	3 910	9 672	8 136	7 252	6 681	5 577	21 335	13 863	22 997	240
	TR41	4 904	192	436	403	334	346	269	1 020	691	1 163	50
	Bursa	3 298	115	286	283	230	230	165	697	473	774	45
	Eskişehir	1 378	63	129	103	92	102	90	280	184	331	4
	Bilecik	228	14	21	17	12	14	14	43	34	58	1
2009	Türkiye	114 162	4 020	10 439	9 174	8 095	7 379	6 696	23 879	16 628	27 426	426
	TR41	5 475	177	460	423	359	337	311	1 159	838	1 370	41
	Bursa	3 679	125	297	258	230	242	210	790	557	935	35
	Eskişehir	1 524	44	139	146	109	82	87	316	231	364	6
	Bilecik	272	8	24	19	20	13	14	53	50	71	-
2010	Türkiye	118 568	3 967	10 559	9 295	8 634	7 821	7 001	24 940	17 528	28 433	390
	TR41	6 148	173	553	508	419	387	368	1 233	942	1 523	42
	Bursa	4 236	115	338	352	284	275	251	836	655	1 091	39
	Eskişehir	1 595	52	175	133	115	92	91	326	234	375	2
	Bilecik	317	6	40	23	20	20	26	71	53	57	1
2011	Türkiye	120 117	4 274	10 881	9 287	8 742	8 044	7 089	24 756	17 772	28 949	323
	TR41	6 560	225	539	483	478	453	356	1 339	960	1 681	46
	Bursa	4 660	166	355	339	327	318	257	971	692	1 197	38
	Eskişehir	1 573	53	154	113	122	106	84	298	227	408	8
	Bilecik	327	6	30	31	29	29	15	70	41	76	-

Kaynak: TÜİK

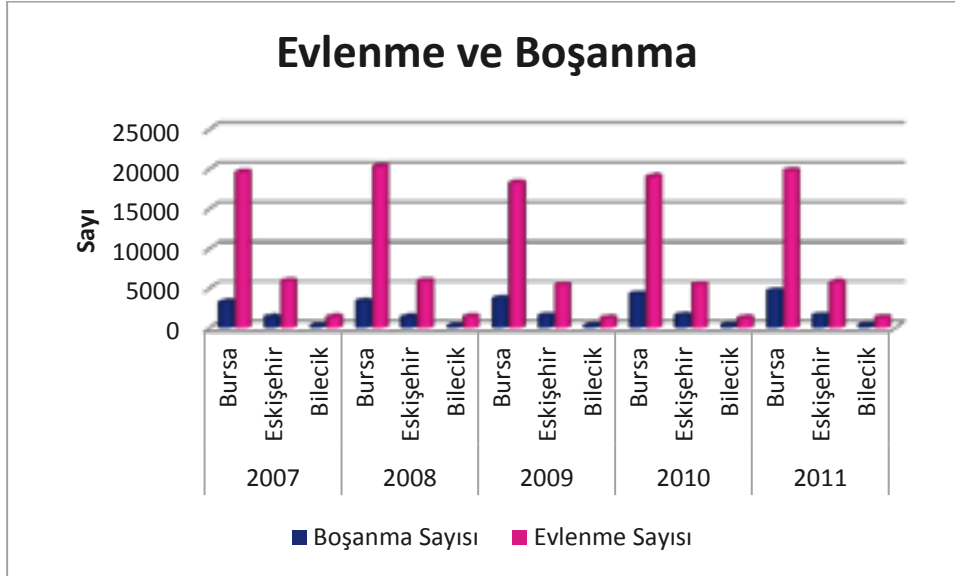

Grafik 50-Evlenme ve Boşanma 2007-2011

2.5. Ölüm Sayısı 2007-2010

		Ölüm Yerine Göre		İkamet Yerine Göre	
		2007	2008	2009	2010
Türkiye	Toplam	212 731	215 562	368 390	365 190
	Erkek	118 059	119 391	203 233	199 964
	Kadın	94 672	96 171	165 157	165 226
TR41	Toplam	15 387	15 712	20 546	20 610
	Erkek	8 693	8 804	11 442	11 332
	Kadın	6 694	6 908	9 104	9 278
Bursa	Toplam	11 027	11 297	14 177	14 212
	Erkek	6 266	6 368	7 859	7 851
	Kadın	4 761	4 929	6 318	6 361
Eskişehir	Toplam	3 963	3 992	4 885	4 931
	Erkek	2 209	2 201	2 736	2 659
	Kadın	1 754	1 791	2 149	2 272
Bilecik	Toplam	397	423	1 484	1 467
	Erkek	218	235	847	822
	Kadın	179	188	637	645

Kaynak : TÜİK

Not : 2007-2008 yılları il ve ilçe merkezlerini, 2009 ve 2010 yılı Türkiye genelini kapsamaktadır.

2.6. İntihar Sayısı 2007-2011

	2007	2008	2009	2010	2011
Türkiye	2 793	2 816	2 898	2 933	2 677
TR41	120	109	147	171	128
Bursa	69	68	98	109	85
Eskişehir	38	36	34	46	39
Bilecik	13	5	15	16	4

Kaynak : TÜİK

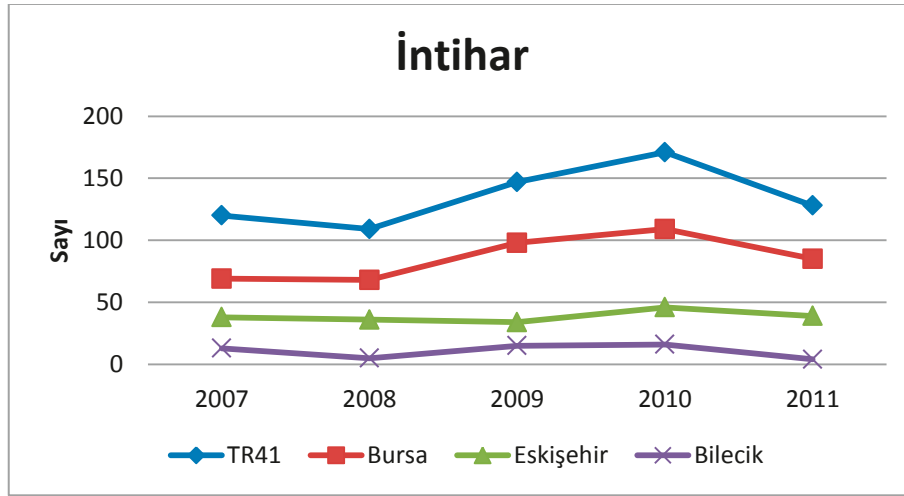

Grafik 51- İntihar 2007-2011

7

6

5

4

3

sağlık

istatistikleri

Göstergelerle
TR41
Bursa
Eskişehir
Bilecik
Bölgesi
2007-2011



Bursa Eskişehir Bilecik Kalkınma Ajansı
www.bebka.org.tr

3. SAĞLIK İSTATİSTİKLERİ

3.1. Hastane Sayısı 2007-2010

		Türkiye	TR41	Bursa	Eskişehir	Bilecik
2007	Toplam	1 275	51	31	14	6
	Sağlık Bakanlığı	848	37	22	9	6
	Üniversite	56	3	1	2	-
	Özel	365	11	8	3	-
	Diğer Kamu	6	-	-	-	-
2008	Toplam	1 308	51	31	14	6
	Sağlık Bakanlığı	847	36	21	9	6
	Üniversite	57	3	1	2	-
	Özel	400	12	9	3	-
	Diğer Kamu	4	-	-	-	-
2009	Toplam	1 347	52	32	14	6
	Sağlık Bakanlığı	834	35	21	8	6
	Üniversite	59	3	1	2	-
	Özel	450	14	10	4	-
	Diğer Kamu	4	-	-	-	-
2010	Toplam	1 397	56	33	17	6
	Sağlık Bakanlığı	843	36	21	9	6
	Üniversite	62	3	1	2	-
	Özel	489	17	11	6	-
	Diğer Kamu	3	-	-	-	-

Kaynak: TÜİK

Not : Sağlık Bakanlığı, Üniversite, Özel ve Diğer Kamu Kurum Hastanelerini kapsar.

3.2. Hastane Yatak Sayısı 2007-2010

		Türkiye	TR41	Bursa	Eskişehir	Bilecik
2007	Toplam	170 291	9 143	5 901	2 974	268
	Üniversite	30 978	1 825	774	1 051	-
	Sağlık Bakanlığı	120 228	6 574	4 493	1 813	268
	Özel	17 397	744	634	110	-
	Diğer Kamu	1 688	-	-	-	-
2008	Toplam	172 165	8 956	5 775	2 873	308
	Üniversite	29 912	1 886	895	991	-
	Sağlık Bakanlığı	119 310	6 294	4 197	1 789	308
	Özel	20 938	776	683	93	-
	Diğer Kamu	2 005	-	-	-	-
2009	Toplam	179 649	9 105	5 871	2 926	308
	Üniversite	30 112	1 886	895	991	-
	Sağlık Bakanlığı	122 354	6 309	4 212	1 789	308
	Özel	25 178	910	764	146	-
	Diğer Kamu	2 005	-	-	-	-
2010	Toplam	184 050	9 544	6 089	3 170	285
	Üniversite	35 001	1 806	761	1 045	-
	Sağlık Bakanlığı	119 891	6 602	4 548	1 769	285
	Özel	28 063	1 136	780	356	-
	Diğer Kamu	1 095	-	-	-	-

Kaynak: TÜİK

Not : Sağlık Bakanlığı, Üniversite, Özel ve Diğer Kamu Kurum Hastanelerini kapsar.

3.3. Sağlık Personeli Sayısı 2007-2010

		Türkiye	TR41	Bursa	Eskişehir	Bilecik
2007	Toplam Hekim	108 402	4 890	3 291	1 446	153
	Uzman Hekim	54 439	2 476	1 725	685	66
	Asistan Hekim	19 404	821	478	343	-
	Pratisyen Hekim	34 559	1 593	1 088	418	87
	Diş Hekimi	19 278	988	743	214	31
	Sağlık Memuru	78 439	3 831	2 460	1 129	242
	Hemşire	94 661	4 988	3 440	1 315	233
	Ebe	47 175	2 546	1 770	626	150
	Eczacı	23 977	1 196	809	339	48
2008	Toplam Hekim	113 151	5 203	3 584	1 449	170
	Uzman Hekim	56 973	2 647	1 886	688	73
	Asistan Hekim	20 415	905	567	338	-
	Pratisyen Hekim	35 763	1 651	1 131	423	97
	Diş Hekimi	19 959	1 002	758	214	30
	Sağlık Memuru	83 993	4 156	2 710	1 210	236
	Hemşire	99 910	5 294	3 590	1 472	232
	Ebe	47 673	2 536	1 742	633	161
	Eczacı	24 778	1 230	834	345	51
2009	Toplam Hekim	118 641	5 298	3 661	1 436	201
	Uzman Hekim	60 655	2 628	1 880	659	89
	Asistan Hekim	22 075	949	585	364	-
	Pratisyen Hekim	35 911	1 721	1 196	413	112
	Diş Hekimi	20 589	1 066	798	231	37
	Sağlık Memuru	92 061	4 345	2 812	1 267	266
	Hemşire	105 176	5 375	3 632	1 518	225
	Ebe	49 357	2 539	1 749	635	155
	Eczacı	25 201	1 255	865	335	55
2010	Toplam Hekim	123 447	5 453	3 745	1 481	227
	Uzman Hekim	63 563	2 786	1 945	737	104
	Asistan Hekim	21 066	906	581	325	-
	Pratisyen Hekim	38 818	1 761	1 219	419	123
	Diş Hekimi	21 432	1 025	747	232	46
	Sağlık Memuru	94 443	4 414	2 779	1 370	265
	Hemşire	114 772	5 778	3 893	1 629	256
	Ebe	50 343	2 573	1 724	679	170
	Eczacı	26 506	1 299	894	346	59

Kaynak : TÜİK

Not : Sağlık Bakanlığı, Üniversite, Özel ve Diğer Kamu Kurum Hastanelerinde çalışan sağlık personelinin kapsar.

3.4. Eczane Sayısı 2009-2011

	Türkiye	TR41	Bursa	Eskişehir	Bilecik
2009	23 200	1 157	800	307	50
2010	23 523	1 167	803	312	52
2011	24 005	1 184	816	316	52

Kaynak: Sağlık Bakanlığı- İlaç ve Eczacılık Genel Müdürlüğü

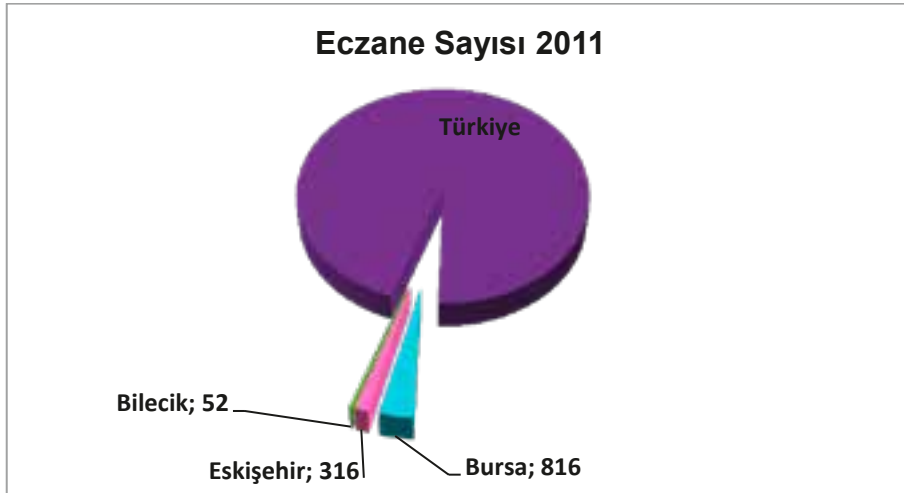

Grafik 52- Eczane Sayısı 2011

8

7

6

5

4

eğitim

istatistikleri

Göstergelerle
TR41
Bursa
Eskişehir
Bilecik
Bölgesi
2007-2011



Bursa Eskişehir Bilecik - Kalkınma Ajansı
www.bebka.org.tr

4. EĞİTİM İSTATİSTİKLERİ

4.1. Okul Sayısı (okul öncesi, ilköğretim, ortaöğretim) 2007-2010

		Türkiye	TR41	Bursa	Eskişehir	Bilecik
2007	Toplam	64 879	2 147	1 404	545	198
	Okul öncesi	22 506	805	539	200	66
	İlköğretim	34 093	927	610	240	77
	Genel ortaöğretim	3 830	157	94	49	14
	Mesleki ve teknik ortaöğretim	4 450	258	161	56	41
2008	Toplam	66 097	2 186	1 425	547	214
	Okul öncesi	23 653	844	561	202	81
	İlköğretim	33 769	918	600	237	81
	Genel ortaöğretim	4 053	164	100	50	14
	Mesleki ve teknik ortaöğretim	4 622	260	164	58	38
2009	Toplam	68 904	2 251	1 452	586	213
	Okul öncesi	26 681	909	587	241	81
	İlköğretim	33 310	911	597	234	80
	Genel ortaöğretim	4 067	159	95	50	14
	Mesleki ve teknik ortaöğretim	4 846	272	173	61	38
2010	Toplam	69 684	2 279	1 498	572	209
	Okul öncesi	27 606	925	619	227	79
	İlköğretim	32 797	906	596	231	79
	Genel ortaöğretim	4 102	162	97	51	14
	Mesleki ve teknik ortaöğretim	5 179	286	186	63	37

Kaynak: TÜİK

4.2. Öğrenci Sayısı (okul öncesi, ilköğretim, ortaöğretim) 2007-2010

		Türkiye	TR41	Bursa	Eskişehir	Bilecik
2007	Toplam	14 817 654	641 830	477 345	128 700	35 785
	Okul öncesi	701 762	28 498	19 698	6 933	1 867
	İlköğretim	10 870 570	449 681	339 181	86 418	24 082
	Genel ortaöğretim	1 980 452	79 347	56 327	18 764	4 256
	Mesleki ve teknik ortaöğretim	1 264 870	84 304	62 139	16 585	5 580
2008	Toplam	15 351 849	667 442	497 308	132 939	37 195
	Okul öncesi	804 765	32 618	22 990	7 232	2 396
	İlköğretim	10 709 920	442 190	334 323	84 432	23 435
	Genel ortaöğretim	2 271 900	90 127	63 685	21 631	4 811
	Mesleki ve teknik ortaöğretim	1 565 264	102 507	76 310	19 644	6 553
2009	Toplam	16 137 436	693 689	516 736	138 627	38 326
	Okul öncesi	980 654	39 367	26 440	9 959	2 968
	İlköğretim	10 916 643	446 617	338 496	84 757	23 364
	Genel ortaöğretim	2 420 691	93 427	66 533	21 940	4 954
	Mesleki ve teknik ortaöğretim	1 819 448	114 278	85 267	21 971	7 040
2010	Toplam	16 845 528	713 591	534 013	140 191	39 387
	Okul öncesi	1 115 818	40 825	27 830	9 951	3 044
	İlköğretim	10 981 100	444 524	337 858	83 130	23 536
	Genel ortaöğretim	2 676 123	101 851	73 287	23 364	5 200
	Mesleki ve teknik ortaöğretim	2 072 487	126 391	95 038	23 746	7 607

Kaynak: TÜİK

4.3. Öğretmen Sayısı (okul öncesi, ilköğretim, ortaöğretim) 2007-2010

		Türkiye	TR41	Bursa	Eskişehir	Bilecik
2007	Toplam	662 394	29 743	20 920	6 979	1 844
	Okul öncesi	25 901	1 257	909	293	55
	İlköğretim	445 452	18 602	13 378	4 152	1 072
	Genel ortaöğretim	106 270	4 469	2 953	1 246	270
	Mesleki ve teknik ortaöğretim	84 771	5 415	3 680	1 288	447
2008	Toplam	679 373	30 832	21 919	7 071	1 842
	Okul öncesi	29 342	1 334	942	323	69
	İlköğretim	453 318	19 319	14 113	4 140	1 066
	Genel ortaöğretim	107 789	4 609	3 047	1 284	278
	Mesleki ve teknik ortaöğretim	88 924	5 570	3 817	1 324	429
2009	Toplam	735 255	32 443	22 865	7 510	2 068
	Okul öncesi	42 716	1 598	1 084	355	159
	İlköğretim	485 677	20 340	14 679	4 467	1 194
	Genel ortaöğretim	111 896	4 719	3 110	1 326	283
	Mesleki ve teknik ortaöğretim	94 966	5 786	3 992	1 362	432
2010	Toplam	774 363	34 815	24 779	7 869	2 167
	Okul öncesi	48 330	1 716	1 147	418	151
	İlköğretim	503 328	21 473	15 588	4 628	1 257
	Genel ortaöğretim	118 378	5 184	3 492	1 402	290
	Mesleki ve teknik ortaöğretim	104 327	6 442	4 552	1 421	469

Kaynak: TÜİK

4.4. Şube Sayısı (okul öncesi, ilköğretim, ortaöğretim) 2007-2010

		Türkiye	TR41	Bursa	Eskişehir	Bilecik
2007	Toplam	538 984	22 000	15 601	4 934	1 465
	Okul öncesi	40 857	1 639	1 109	411	119
	İlköğretim	392 521	14 894	10 727	3 268	899
	Genel ortaöğretim	62 380	2 690	1 815	690	185
	Mesleki ve teknik ortaöğretim	43 226	2 777	1 950	565	262
2008	Toplam	577 181	23 507	16 671	5 245	1 591
	Okul öncesi	45 030	1 829	1 250	431	148
	İlköğretim	408 221	15 422	11 138	3 368	916
	Genel ortaöğretim	69 959	2 895	1 921	772	202
	Mesleki ve teknik ortaöğretim	53 971	3 361	2 362	674	325
2009	Toplam	609 585	25 037	17 892	5 522	1 623
	Okul öncesi	53 235	2 116	1 412	545	159
	İlköğretim	416 930	15 852	11 523	3 397	932
	Genel ortaöğretim	75 180	3 114	2 104	812	198
	Mesleki ve teknik ortaöğretim	64 240	3 955	2 853	768	334
2010	Toplam	622 855	25 812	18 479	5 661	1 672
	Okul öncesi	57 707	2 254	1 530	561	163
	İlköğretim	418 334	16 222	11 866	3 415	941
	Genel ortaöğretim	77 966	3 192	2 132	844	216
	Mesleki ve teknik ortaöğretim	68 848	4 144	2 951	841	352

Kaynak: TÜİK

4.5. Yükseköğretim Kurumlarında Kendi Biriminde Görevli Öğretim Elemanı Sayısı 2007-2010

			Türkiye	TR41	Bursa	Eskişehir	Bilecik
2007	Toplam Öğretim Elemanı	Toplam	98 766	5 255	2 266	2 844	145
		Erkek	58 914	2 878	1 265	1 512	101
		Kadın	39 852	2 377	1 001	1 332	44
	Profesör	Toplam	13 494	731	373	357	1
		Erkek	9 788	558	284	273	1
		Kadın	3 706	173	89	84	-
	Doçent	Toplam	6 867	354	172	180	2
		Erkek	4 690	212	114	97	1
		Kadın	2 177	142	58	83	1
	Yardımcı Doçent	Toplam	18 074	850	208	610	32
		Erkek	11 888	480	121	337	22
		Kadın	6 186	370	87	273	10
	Diğer Öğretim Elemanı	Toplam	60 331	3 320	1 513	1 697	110
		Erkek	32 548	1 628	746	805	77
		Kadın	27 783	1 692	767	892	33
2008	Toplam Öğretim Elemanı	Toplam	100 504	5 452	2 315	2 989	148
		Erkek	59 643	2 938	1 266	1 569	103
		Kadın	40 861	2 514	1 049	1 420	45
	Profesör	Toplam	13 662	735	368	365	2
		Erkek	9 916	561	278	281	2
		Kadın	3 746	174	90	84	-
	Doçent	Toplam	7 360	414	210	202	2
		Erkek	5 034	259	143	115	1
		Kadın	2 326	155	67	87	1
	Yardımcı Doçent	Toplam	18 538	889	202	655	32
		Erkek	12 082	485	110	353	22
		Kadın	6 456	404	92	302	10
	Diğer Öğretim Elemanı	Toplam	60 944	3 414	1 535	1 767	112
		Erkek	32 611	1 633	735	820	78
		Kadın	28 333	1 781	800	947	34

Yükseköğretim Kurumlarında Kendi Biriminde Görevli Öğretim Elemanı Sayısı 2007-2010 (devam)

			Türkiye	TR41	Bursa	Eskişehir	Bilecik
2009	Toplam Öğretim Elemanı	Toplam	105 427	5 473	2 334	2 987	152
		Erkek	62 296	2 951	1 277	1 566	108
		Kadın	43 131	2 522	1 057	1 421	44
	Profesör	Toplam	14 571	771	399	370	2
		Erkek	10 533	582	299	281	2
		Kadın	4 038	189	100	89	-
	Doçent	Toplam	7 827	439	205	230	4
		Erkek	5 333	268	132	133	3
		Kadın	2 494	171	73	97	1
	Yardımcı Doçent	Toplam	19 783	926	230	662	34
		Erkek	12 791	511	127	362	22
		Kadın	6 992	415	103	300	12
	Diğer Öğretim Elemanı	Toplam	63 246	3 337	1 500	1 725	112
		Erkek	33 639	1 590	719	790	81
		Kadın	29 607	1 747	781	935	31
2010	Toplam Öğretim Elemanı	Toplam	111 495	5 434	2 222	3 049	163
		Erkek	65 896	2 901	1 202	1 583	116
		Kadın	45 599	2 533	1 020	1 466	47
	Profesör	Toplam	15 529	788	387	395	6
		Erkek	11 241	582	283	294	5
		Kadın	4 288	206	104	101	1
	Doçent	Toplam	8 486	516	250	261	5
		Erkek	5 751	320	165	151	4
		Kadın	2 735	196	85	110	1
	Yardımcı Doçent	Toplam	21 717	913	216	652	45
		Erkek	14 012	508	119	361	28
		Kadın	7 705	405	97	291	17
	Diğer Öğretim Elemanı	Toplam	65 763	3 217	1 369	1 741	107
		Erkek	34 892	1 491	635	777	79
		Kadın	30 871	1 726	734	964	28

Kaynak: TÜİK

4.6. Yükseköğretim Kurumlarında Önlisans Ve Lisans Düzeyinde Öğrenci Sayısı 2007-2010

			Türkiye	TR41	Bursa	Eskişehir	Bilecik
2007	Yeni Kayıtlı	Toplam	602 248	211 229	8 696	200 193	2 340
		Erkek	339 273	117 931	4 235	112 374	1 322
		Kadın	262 975	93 298	4 461	87 819	1 018
	Okuyan	Toplam	2 372 136	952 936	36 560	910 413	5 963
		Erkek	1 352 627	526 075	19 772	502 894	3 409
		Kadın	1 019 509	426 861	16 788	407 519	2 554
	Mezun	Toplam	378 818	103 987	7 216	95 474	1 297
		Erkek	205 804	56 418	3 664	52 114	640
		Kadın	173 014	47 569	3 552	43 360	657
2008	Yeni Kayıtlı	Toplam	807 400	316 504	10 397	303 109	2 998
		Erkek	442 184	167 413	5 032	160 763	1 618
		Kadın	365 216	149 091	5 365	142 346	1 380
	Okuyan	Toplam	2 757 828	1 221 541	37 393	1 177 258	6 890
		Erkek	1 560 460	677 544	19 433	654 261	3 850
		Kadın	1 197 368	543 997	17 960	522 997	3 040
	Mezun	Toplam	409 023	114 633	7 348	105 763	1 522
		Erkek	221 966	62 123	3 556	57 796	771
		Kadın	187 057	52 510	3 792	47 967	751
2009	Yeni Kayıtlı	Toplam	764 042	242 980	11 066	228 971	2 943
		Erkek	411 390	122 239	5 046	115 513	1 680
		Kadın	352 652	120 741	6 020	113 458	1 263
	Okuyan	Toplam	3 322 559	1 642 043	39 463	1 595 190	7 390
		Erkek	1 850 106	898 119	19 658	874 317	4 144
		Kadın	1 472 453	743 924	19 805	720 873	3 246
	Mezun	Toplam	447 132	131 702	7 596	122 324	1 782
		Erkek	243 456	69 904	3 684	65 302	918
		Kadın	203 676	61 798	3 912	57 022	864
2010	Yeni Kayıtlı	Toplam	770 774	211 347	11 722	196 466	3 159
		Erkek	411 125	105 290	5 362	98 170	1 758
		Kadın	359 649	106 057	6 360	98 296	1 401
	Okuyan	Toplam	3 626 642	1 805 224	42 135	1 755 112	7 977
		Erkek	1 990 198	976 861	20 206	952 178	4 477
		Kadın	1 636 444	828 363	21 929	802 934	3 500
	Mezun	Toplam	520 614	179 887	7 363	170 577	1 947
		Erkek	284 001	98 159	3 526	93 643	990
		Kadın	236 613	81 728	3 837	76 934	957

Kaynak: TÜİK

4.7. Öğrenci Seçme Sınavı (ÖSS) Puanı Sıralamasında İlk 50 000'de Yeralan Öğrenci Sayısı 2007-2010

	TR41	Bursa	Eskişehir	Bilecik
2007	6 679	2 649	4 028	2
2008	7 051	2 757	4 219	75
2009	6 615	2 363	4 163	89
2010	6 786	2 309	4 398	79

Kaynak : Ölçme Seçme ve Yerleştirme Merkezi Başkanlığı
Not : İllerde ikamet eden öğrencileri kapsar.

4.8. Öğrenci Seçme Sınavı (ÖSS) Yerleştirme Puanına Göre %3'lük Dilime Giren Öğrenci Sayısı 2007-2009

	TR41	Bursa	Eskişehir	Bilecik
2007	1 002	469	533	-
2008	1 494	673	821	-
2009	1 332	664	668	-

Kaynak: Ölçme Seçme ve Yerleştirme Merkezi Başkanlığı
Not : Yüzdelik dilim, sınav sonucunda hesaplanan ÖSS puanlarına ortaöğretim başarı puanının belirlenen oranda eklenmesi ile elde edilen puan bakımından bütün adayların üstten yüzde kaçta içinde bulduklarını belirtir.

9

8

7

6

5

spor istatistikleri

Göstergelerle
TR41
Bursa
Eskişehir
Bilecik
Bölgesi
2007-2011



5. SPOR İSTATİSTİKLERİ

5.1. Türüne Göre Spor Kulübü 2007, 2010

		Toplam	Gençlik spor kulübü	Müessese spor kulübü	Okul spor kulübü	İhtisas spor kulübü	Askeri spor kulübü
2007	Türkiye	8 593	5 636	1 181	615	1 148	13
	TR41	495	396	43	24	30	2
	Bursa	329	290	6	14	18	1
	Eskişehir	118	76	26	5	10	1
	Bilecik	48	30	11	5	2	-
2010	Türkiye	10 498	7 214	1 214	1 456	603	11
	TR41	591	472	47	45	25	2
	Bursa	390	345	5	24	15	1
	Eskişehir	145	93	28	18	5	1
	Bilecik	56	34	14	3	5	-

Kaynak: TÜİK, Spor Genel Müdürlüğü

5.2. Özelliklerine Göre Stadyum Sayısı 2007

		Türkiye	TR41	Bursa	Eskişehir	Bilecik	
2007	Tesis Sayısı	74	3	2	1	-	
	Mülkiyeti	GSGM	72	3	2	1	-
		Diğer	2	-	-	-	-
	Boyutu	105X70	66	3	2	1	-
		105X68	8	-	-	-	-
	Seyirci kapasitesi	Açık	521 238	20 865	5 640	15 225	-
		Kapalı	325 167	17 248	14 060	3 188	-
	Isıtma	Kalorifer	62	3	2	1	-
		Doğalgaz	4	-	-	-	-
		Diğer	8	-	-	-	-

Kaynak: TÜİK, Spor Genel Müdürlüğü

5.3. Türüne Göre Spor Genel Müdürlüğü'ne Ait Spor Tesisi Sayısı 2007

2007	Türkiye	TR41	Bursa	Eskişehir	Bilecik
Toplam	9 284	503	195	214	94
Stadyum	74	3	2	1	-
Stad	282	16	10	1	5
Futbol sahası	1 352	75	40	21	14
Yüzme havuzu	77	8	1	1	6
Spor salonu	423	20	9	4	7
Antrenman spor salonu	180	10	3	7	-
Binicilik tesisi	12	3	2	1	-
Kış sporları tesisi	16	2	2	-	-
Atış poligonu	56	2	1	1	-
Okçuluk tesisi	6	1	1	-	-
Semt sahaları	6 082	323	104	159	60
Tenis sahası	119	11	1	10	-
Atletizm stadyumu	156	6	3	2	1
Sporcu eğitim merkezi	50	4	-	4	-
Kamp eğitim merkezi	51	3	2	1	-
Gençlik merkezi	132	4	2	1	1
Sporcu sağlık merkezi	8	1	1	-	-
Kayıkhanesi	14	2	2	-	-
Kayakevi	22	2	2	-	-
Kayak merkezi	31	3	3	-	-
Dağcılık spor alanı	19	1	1	-	-
Yelken spor alanı	24	1	1	-	-
Bisiklet spor alanı	12	1	1	-	-
Otomobil spor alanı	3	1	1	-	-
Veledrom	2	-	-	-	-
Milli takımlar kamp merkezi	3	-	-	-	-
Rafting	5	-	-	-	-
Sağlık koşusu	27	-	-	-	-
Kürek spor alanı	11	-	-	-	-
Karakucak güreş sahası	28	-	-	-	-
Cirit oyun alanı	7	-	-	-	-

Kaynak: TÜİK, Spor Genel Müdürlüğü

5.4. Federasyonlara Bağlı Lisanslı ve Faal Sporcu Sayısı

5.4.1. Lisanslı Sporcular 2007-2011

	2007	2008	2009	2010	2011
Türkiye	1 262 891	1 469 352	1 621 349	1 764 757	1 951 216
TR41	84 857	92 198	100 845	109 271	116 887
Bursa	57 756	61 632	65 943	70 928	75 716
Eskişehir	22 564	25 565	29 108	31 783	34 190
Bilecik	4 537	5 001	5 794	6 560	6 981

Kaynak: Spor Genel Müdürlüğü

5.4.2. Cinsiyetlere Göre Lisanslı ve Faal Sporcular 2007, 2010

		Lisanslı sporcu			Faal sporcu		
		Toplam	Erkek	Kadın	Toplam	Erkek	Kadın
2007	Türkiye	1 262 891	910 831	352 060	209 436	152 785	56 651
	TR41	84 857	65 164	19 693	12 958	9 301	3 657
	Bursa	57 756	47 609	10 147	8 200	6 156	2 044
	Eskişehir	22 564	14 552	8 012	4 024	2 644	1 380
	Bilecik	4 537	3 003	1 534	734	501	233
2010	Türkiye	1 764 757	1 272 292	492 465	267 858	195 316	72 542
	TR41	109 271	81 626	27 645	14 070	9 753	4 317
	Bursa	70 928	56 763	14 165	9 301	6 745	2 556
	Eskişehir	31 783	20 572	11 211	3 759	2 410	1 349
	Bilecik	6 560	4 291	2 269	1 010	598	412

Kaynak: TÜİK, Spor Genel Müdürlüğü

5.5. Faal Amatör Futbolcu Sayısı, 2009-2010 Sezonu

	2009-2010 sezonu
Türkiye	240 245
TR41	15 144
Bursa	11 123
Eskişehir	3 101
Bilecik	920

Kaynak: TÜİK, Türkiye Futbol Federasyonu

10

9

8

7

6

kültür

istatistikleri

Göstergeleme

TR41

Bursa

Proje

İlk

Ölçüm

2015-2017



Bursa Etkinlik Bilecik Kalkınma Ajansı

www.bebka.org.tr

6. KÜLTÜR İSTATİSTİKLERİ

6.1. Kütüphane

6.1.1. Halk Kütüphanesi 2007-2010

		Türkiye	TR41	Bursa	Eskişehir	Bilecik
2007	Halk kütüphanesi sayısı	1 162	37	20	11	6
	Halk kütüphanesi kitap sayısı	13 198 814	558 173	311 554	171 695	74 924
	Halk kütüphanesi yararlanma sayısı	20 228 517	621 703	405 352	157 081	59 270
	Ödünç verilen materyal sayısı	4 401 617	127 259	51 275	68 829	7 155
2008	Halk kütüphanesi sayısı	1 156	37	20	11	6
	Halk kütüphanesi kitap sayısı	13 662 483	569 543	324 076	164 783	80 684
	Halk kütüphanesi yararlanma sayısı	19 034 750	642 879	372 132	197 491	73 256
	Ödünç verilen materyal sayısı	4 578 792	178 184	54 726	109 133	14 325
2009	Halk kütüphanesi sayısı	1 149	35	18	11	6
	Halk kütüphanesi kitap sayısı	14 093 896	523 249	279 435	157 271	86 543
	Halk kütüphanesi yararlanma sayısı	19 929 836	695 609	325 821	280 363	89 425
	Ödünç verilen materyal sayısı	5 390 401	236 521	71 008	145 486	20 027
2010	Halk kütüphanesi sayısı	1 136	35	18	11	6
	Halk kütüphanesi kitap sayısı	14 528 550	538 961	277 569	170 010	91 382
	Halk kütüphanesi yararlanma sayısı	19 280 441	690 829	278 094	300 715	112 020
	Ödünç verilen materyal sayısı	5 877 432	268 638	72 659	153 595	42 384

Kaynak: TÜİK

6.2. Sinema 2007-2010

	Türkiye	TR41	Bursa	Eskişehir	Bilecik	
2007	Sinema salonu sayısı	1 140	71	50	19	2
	Koltuk sayısı	161 923	11 562	8 809	2 386	367
	Gösteri sayısı	28 733	1 662	1 200	378	84
	Gösterilen yerli film sayısı	8 340	659	495	136	28
	Gösterilen yabancı film sayısı	20 393	1 003	705	242	56
	Seyirci sayısı	20 659 569	1 958 117	1 588 443	359 958	9 716
	Yerli film izleyen seyirci sayısı	7 712 626	531 579	376 825	149 817	4 937
	Yabancı film izleyen seyirci sayısı	12 946 943	1 426 538	1 211 618	210 141	4 779
2008	Sinema salonu sayısı	1 514	93	55	34	4
	Koltuk sayısı	212 155	14 523	9 485	4 556	482
	Gösteri sayısı	32 003	2 046	1 125	764	157
	Gösterilen yerli film sayısı	9 455	557	380	129	48
	Gösterilen yabancı film sayısı	22 548	1 489	745	635	109
	Seyirci sayısı	31 132 231	1 937 127	1 325 103	558 093	53 931
	Yerli film izleyen seyirci sayısı	16 166 153	1 102 967	792 482	278 207	32 278
	Yabancı film izleyen seyirci sayısı	14 966 078	834 160	532 621	279 886	21 653
2009	Sinema salonu sayısı	1 647	94	54	35	5
	Koltuk sayısı	229 822	14 950	9 426	4 979	545
	Gösteri sayısı	34 947	2 508	1 478	892	138
	Gösterilen yerli film sayısı	13 275	1 063	695	314	54
	Gösterilen yabancı film sayısı	21 672	1 445	783	578	84
	Seyirci sayısı	31 334 447	2 060 953	1 225 606	805 409	29 938
	Yerli film izleyen seyirci sayısı	15 220 249	982 010	644 624	314 462	22 924
	Yabancı film izleyen seyirci sayısı	16 114 198	1 078 943	580 982	490 947	7 014
2010	Sinema salonu sayısı	1 834	102	63	35	4
	Koltuk sayısı	249 297	15 140	9 694	4 977	469
	Gösteri sayısı	35 999	2 000	1 376	549	75
	Gösterilen yerli film sayısı	12 885	756	558	170	28
	Gösterilen yabancı film sayısı	23 114	1 244	818	379	47
	Seyirci sayısı	35 787 380	2 132 455	1 468 834	641 666	21 955
	Yerli film izleyen seyirci sayısı	17 996 023	1 132 991	802 398	312 255	18 338
	Yabancı film izleyen seyirci sayısı	17 791 357	999 464	666 436	329 411	3 617

Kaynak: TÜİK

6.3. Tiyatro 2007-2010

		Türkiye	TR41	Bursa	Eskişehir	Bilecik	
Sezon	2007-2008	Tiyatro salonu sayısı	204	13	9	4	-
		Koltuk sayısı	70 924	4 330	3 183	1 147	-
		Toplam oynanan eser sayısı	2 122	121	101	20	-
		Yerli eser sayısı	1 818	100	89	11	-
		Yabancı eser sayısı	304	21	12	9	-
		Toplam gösteri sayısı	17 410	1 040	636	404	-
		Yerli eser gösteri sayısı	13 177	671	428	243	-
		Yabancı eser gösteri sayısı	4 233	369	208	161	-
		Seyirci sayısı	3 380 214	234 787	133 488	101 299	-
		Yerli eser sayısı	2 466 373	148 953	94 660	54 293	-
	Yabancı eser sayısı	913 841	85 834	38 828	47 006	-	
	2008-2009	Tiyatro salonu sayısı	201	16	9	7	-
		Koltuk sayısı	80 099	4 579	2 188	2 391	-
		Toplam oynanan eser sayısı	2 217	158	114	44	-
		Yerli eser sayısı	1 703	122	94	28	-
		Yabancı eser sayısı	514	36	20	16	-
		Toplam gösteri sayısı	18 803	1 247	651	596	-
		Yerli eser gösteri sayısı	13 548	891	487	404	-
		Yabancı eser gösteri sayısı	5 255	356	164	192	-
		Seyirci sayısı	4 320 729	279 600	147 981	131 619	-
		Yerli eser sayısı	3 067 727	185 223	107 434	77 789	-
	Yabancı eser sayısı	1 253 002	94 377	40 547	53 830	-	
	2009-2010	Tiyatro salonu sayısı	430	22	11	11	-
		Koltuk sayısı	157 161	10 455	6 911	3 544	-
		Toplam oynanan eser sayısı	3 694	160	77	83	-
		Yerli eser sayısı	2 918	107	65	42	-
		Yabancı eser sayısı	776	53	12	41	-
		Toplam gösteri sayısı	25 378	1 357	721	636	-
		Yerli eser gösteri sayısı	18 912	1 025	636	389	-
		Yabancı eser gösteri sayısı	6 466	332	85	247	-
		Seyirci sayısı	5 248 226	287 090	141 853	145 237	-
		Yerli eser seyirci sayısı	3 854 341	208 107	130 519	77 588	-
	Yabancı eser seyirci sayısı	1 393 885	78 983	11 334	67 649	-	

Kaynak: TÜİK

6.4. Yazılı Medya

6.4.1. Gazete ve Dergilerin Baskı ve Tiraj Sayıları 2007-2010

		Gazete		Dergi	
		Baskı Sayısı	Tiraj Sayısı	Baskı Sayısı	Tiraj Sayısı
2007	Türkiye	2 706 310 233	2 341 577 955	158 117 388	129 124 644
	TR41	50 336 672	104 866 882	1 477 410	4 805 176
2008	Türkiye	3 263 577 439	2 550 125 909	147 720 824	115 308 545
	TR41	30 691 398	103 952 482	1 188 172	4 050 042
2009	Türkiye	2 562 060 462	2 139 981 977	161 481 340	126 935 310
	TR41	28 167 341	98 689 488	1 407 228	5 995 007
2010	Türkiye	3 317 133 627	2 432 181 300	166 602 333	139 513 004
	TR41	37 410 707	97 799 659	2 927 207	6 744 362

Kaynak: TÜİK

6.4.2. Yayın Bölgesine Göre Gazete ve Dergi Sayısı 2007-2010

		Gazete				Dergi			
		Toplam	Yayın bölgesi			Toplam	Yayın bölgesi		
			Yerel	Bölgesel	Ulusal		Yerel	Bölgesel	Ulusal
2007	Türkiye	2 336	2 140	58	138	3 338	1 404	229	1 705
	TR41	82	82	-	-	120	82	13	25
2008	Türkiye	2 479	2 304	58	117	3 186	1 239	258	1 689
	TR41	83	83	-	-	105	77	4	24
2009	Türkiye	2 604	2 368	73	163	3 469	1 284	278	1 907
	TR41	92	91	-	1	97	77	6	14
2010	Türkiye	2 780	2 501	92	187	3 679	1 316	265	2 098
	TR41	102	94	7	1	123	77	11	35

Kaynak: TÜİK

6.4.3. Hukuki Statüsüne Göre Gazete ve Dergi Sayısı 2007-2010

		Gazete				Dergi			
		Toplam	Hukuki statü			Toplam	Hukuki statü		
			Kamu	Özel	Sivil toplum kuruluşu		Kamu	Özel	Sivil toplum kuruluşu
2007	Türkiye	2 336	71	2 125	140	3 338	446	2 038	854
	TR41	82	8	72	2	120	27	58	35
2008	Türkiye	2 479	56	2 284	139	3 186	418	1 902	866
	TR41	83	6	75	2	105	23	47	35
2009	Türkiye	2 604	43	2 424	137	3 469	445	2 084	940
	TR41	92	6	84	2	97	22	39	36
2010	Türkiye	2 780	65	2 562	153	3 679	484	2 245	950
	TR41	102	8	89	5	123	24	60	39

Kaynak: TÜİK

6.4.4. Yayınlanma Sıklığına Göre Gazete Sayısı 2007-2010

	2007		2008		2009		2010	
	Türkiye	TR41	Türkiye	TR41	Türkiye	TR41	Türkiye	TR41
Toplam	2 336	82	2 479	83	2 604	92	2 780	102
Günlük	467	29	452	23	396	24	401	25
Haftada iki - altı gün	588	7	633	17	713	12	760	14
Haftalık	686	27	753	26	811	31	863	31
15 günlük	125	4	126	3	142	8	176	4
Aylık	306	8	332	8	338	9	355	13
İki aylık	39	2	32	-	33	1	54	5
Üç aylık	50	2	41	1	32	-	36	2
Dört aylık	-	-	5	-	4	-	6	-
Altı aylık	-	-	4	1	9	2	9	1
Yıllık	19	1	9	-	8	1	19	1
Düzensiz	56	2	92	4	118	4	101	6

Kaynak: TÜİK

6.4.5. Yayınlanma Sıklığına Göre Dergi Sayısı 2007-2010

	2007		2008		2009		2010	
	Türkiye	TR41	Türkiye	TR41	Türkiye	TR41	Türkiye	TR41
Toplam	3 338	120	3 186	105	3 469	97	3 679	123
Haftalık	69	-	50	-	48	-	40	3
15 günlük	93	-	52	-	37	-	31	-
Aylık	945	24	857	25	872	24	852	23
İki aylık	518	22	464	8	511	5	615	14
Üç aylık	800	34	794	29	837	21	832	28
Dört aylık	195	7	199	4	245	11	265	12
Altı aylık	306	18	330	20	452	20	461	17
Yıllık	202	5	227	9	230	6	294	9
Düzensiz	210	10	213	10	237	10	289	17

Kaynak: TÜİK

6.5. Müze 2010

6.5.1. Müze ve Eser Sayısı 2010

	Türkiye		TR41		Bursa		Eskişehir		Bilecik	
	Müze Sayısı	Eser Sayısı	Müze Sayısı	Eser Sayısı	Müze Sayısı	Eser Sayısı	Müze Sayısı	Eser Sayısı	Müze Sayısı	Eser Sayısı
Toplam	185	3 096 599	12	95 788	8	74 747	2	19 018	2	2 023
Arkeoloji ve tarih	60		4		3		1		-	
Etnografya ve antropoloji	39		4		4		-		-	
Genel	86		4		1		1		2	

Kaynak : TÜİK

Not : Kültür ve Turizm Bakanlığı'na bağlı olan müzeler kapsamıştır.

6.5.2. Müze ve Ören Yerleri Ziyaretçi Sayısı ve Geliri 2010

	Toplam Müze ve Ören Yeri Ziyaretçi Sayısı	Ücretli Müze ve Ören Yeri Ziyaretçi Sayısı	Ücretsiz Müze ve Ören Yeri Ziyaretçi Sayısı	Ziyaretçi Geliri (TL)
Türkiye	25 107 203	17 209 442	7 897 761	170 817 942
TR41	229 897	15 387	214 510	63 141
Bursa	213 077	15 387	197 690	50 701
Eskişehir	4 495	-	4 495	10 550
Bilecik	12 325	-	12 325	1 890

Kaynak : TÜİK

Not : Ziyaretçi geliri, Kültür ve Turizm Bakanlığı'na bağlı olan müzeler için giriş ücreti, fotoğraf ve film çekim ücretlerini kapsamaktadır.

11

10

9

8

7

turizm

istatistikleri

Göstergelerle
TR41
Bursa
Eskişehir
Bilecik
Bölgesi
2007-2011



Bursa Eskişehir Bilecik Kalkınma Ajansı
www.bebka.org.tr

7. TURİZM İSTATİSTİKLERİ

7.1. Konaklama Tesislerine Geliş ve Geceleme Sayıları 2007-2010

7.1.1. Belediye Belgeli Konaklama Tesislerine Geliş ve Geceleme Sayıları 2007-2010

		Belediye Belgeli Konaklama Tesisleri					
		Geceleme sayısı			Tesise geliş sayısı		
		Toplam	Vatandaş	Yabancı	Toplam	Vatandaş	Yabancı
2007	Türkiye	37 179 253	19 527 311	17 651 942	16 942 511	12 139 858	4 802 653
	TR41	945 184	925 671	19 513	530 358	520 570	9 788
	Bursa	820 307	802 003	18 304	462 009	452 613	9 396
	Eskişehir	86 909	86 713	196	46 665	46 554	111
	Bilecik	37 968	36 955	1 013	21 684	21 403	281
2008	Türkiye	36 167 014	19 494 427	16 672 587	15 584 016	11 468 804	4 115 212
	TR41	798 472	791 409	7 063	359 997	356 432	3 565
	Bursa	683 311	676 906	6 405	284 726	281 636	3 090
	Eskişehir	78 456	77 977	479	54 216	53 796	420
	Bilecik	36 705	36 526	179	21 055	21 000	55
2009	Türkiye	41 472 742	21 788 769	19 683 973	18 538 341	13 622 917	4 915 424
	TR41	945 633	890 876	54 757	528 827	487 076	41 751
	Bursa	839 660	785 167	54 493	465 230	423 599	41 631
	Eskişehir	68 262	68 150	112	39 488	39 432	56
	Bilecik	37 711	37 559	152	24 109	24 045	64
2010	Türkiye	51 028 935	25 214 853	25 814 082	23 499 891	15 665 190	7 834 701
	TR41	1 046 434	996 188	50 246	499 403	472 091	27 312
	Bursa	947 319	899 304	48 015	444 699	418 144	26 555
	Eskişehir	72 451	70 369	2 082	40 411	39 698	713
	Bilecik	26 664	26 515	149	14 293	14 249	44

Kaynak: TÜİK

7.1.2. Turizm İşletme Belgeli Konaklama Tesislerine Geliş ve Geceleme Sayıları 2007-2010

		Turizm İşletme Belgeli Konaklama Tesisleri					
		Geceleme sayısı			Tesise geliş sayısı		
		Toplam	Vatandaş	Yabancı	Toplam	Vatandaş	Yabancı
2007	Türkiye	78 788 057	22 248 159	56 539 898	26 832 851	12 038 581	14 794 270
	TR41	1 160 919	894 793	266 126	629 897	519 779	110 118
	Bursa	898 362	659 090	239 272	471 185	371 865	99 320
	Eskişehir	221 214	200 901	20 313	136 468	128 056	8 412
	Bilecik	41 343	34 802	6 541	22 244	19 858	2 386
2008	Türkiye	77 750 742	20 832 444	56 918 298	24 934 002	11 286 396	13 647 606
	TR41	1 106 399	829 434	276 965	613 025	488 131	124 894
	Bursa	851 346	599 253	252 093	451 738	337 996	113 742
	Eskişehir	215 561	195 904	19 657	138 836	129 774	9 062
	Bilecik	39 492	34 277	5 215	22 451	20 361	2 090
2009	Türkiye	82 916 475	22 929 508	59 986 967	26 526 820	12 137 822	14 388 998
	TR41	972 352	754 581	217 771	575 533	465 747	109 786
	Bursa	698 737	503 240	195 497	398 950	297 498	101 452
	Eskişehir	238 990	222 172	16 818	154 434	148 396	6 038
	Bilecik	34 625	29 169	5 456	22 149	19 853	2 296
2010	Türkiye	98 158 007	23 832 337	74 325 670	29 753 966	12 338 602	17 415 364
	TR41	1 117 821	855 465	262 356	656 588	534 545	122 043
	Bursa	819 167	581 411	237 756	462 725	350 385	112 340
	Eskişehir	260 184	241 674	18 510	171 438	164 184	7 254
	Bilecik	38 470	32 380	6 090	22 425	19 976	2 449

Kaynak: TÜİK

7.2. Giriş Kapılarının Bağlı Olduğu Yere ve Ulaşım Yoluna Göre Giriş Yapan Kişiler 2007-2011

		Vatandaşlar				Yabancılar				
		Demir yolu	Deniz yolu	Hava yolu	Kara yolu	Demir yolu	Deniz yolu	Günübirlik	Hava yolu	Kara yolu
2007	Türkiye	13 076	362 577	6 160 021	2 319 114	68 755	650 323	1 092 583	16 807 681	4 721 569
	TR41	-	4 243	4 856	-	-	387	-	1 718	-
	Bursa	-	4 243	4 856	-	-	387	-	1 718	-
	Eskişehir	-	-	-	-	-	-	-	-	-
	Bilecik	-	-	-	-	-	-	-	-	-
2008	Türkiye	13 143	368 254	6 529 561	2 779 856	72 320	694 644	1 342 670	18 838 735	5 388 308
	TR41	-	4 375	6 062	-	-	561	-	4 571	-
	Bursa	-	4 375	3 516	-	-	561	-	2 685	-
	Eskişehir	-	-	2 546	-	-	-	-	1 886	-
	Bilecik	-	-	-	-	-	-	-	-	-
2009	Türkiye	10 120	330 693	6 451 711	3 449 659	69 167	447 327	1 571 330	18 959 340	6 029 950
	TR41	-	4 034	18 991	-	-	479	-	11 740	-
	Bursa	-	4 034	6 884	-	-	479	-	1 481	-
	Eskişehir	-	-	12 107	-	-	-	-	10 259	-
	Bilecik	-	-	-	-	-	-	-	-	-
2010	Türkiye	10 520	372 219	5 987 481	4 551 207	66 144	429 893	1 632 395	19 555 705	6 948 067
	TR41	-	5 157	24 461	-	-	531	-	15 206	-
	Bursa	-	5 157	13 237	-	-	531	-	5 513	-
	Eskişehir	-	-	11 224	-	-	-	-	9 693	-
	Bilecik	-	-	-	-	-	-	-	-	-
2011	Türkiye	13 819	419 796	6 697 780	4 461 258	52 157	506 546	2 112 880	21 788 642	6 995 851
	TR41	-	4 572	25 611	-	-	523	-	15 458	-
	Bursa	-	4 572	18 691	-	-	523	-	5 516	-
	Eskişehir	-	-	6 920	-	-	-	-	9 942	-
	Bilecik	-	-	-	-	-	-	-	-	-

Kaynak: TÜİK

7.3. Giriş Kapılarının Bağlı Olduğu Yere ve Ulaşım Yoluna Göre Çıkış Yapan Kişiler 2007-2010

		Vatandaşlar				Yabancılar				
		Demir yolu	Deniz yolu	Hava yolu	Kara yolu	Demir yolu	Deniz yolu	Günübirlik	Hava yolu	Kara yolu
2007	Türkiye	13 673	380 506	6 250 261	2 293 220	63 439	655 333	1 092 583	16 681 417	4 524 309
	TR41	-	4 031	3 819	-	-	419	-	2 093	-
	Bursa	-	4 031	3 819	-	-	419	-	2 093	-
	Eskişehir	-	-	-	-	-	-	-	-	-
	Bilecik	-	-	-	-	-	-	-	-	-
2008	Türkiye	13 439	370 170	6 713 398	2 772 514	67 171	674 517	1 342 670	18 921 565	5 425 201
	TR41	-	4 539	5 580	-	-	538	-	4 936	-
	Bursa	-	4 539	2 644	-	-	538	-	2 871	-
	Eskişehir	-	-	2 936	-	-	-	-	2 065	-
	Bilecik	-	-	-	-	-	-	-	-	-
2009	Türkiye	11 037	340 350	6 642 693	3 499 095	64 117	438 406	1 571 330	19 130 282	6 143 842
	TR41	-	3 691	17 932	-	-	378	-	12 133	-
	Bursa	-	3 691	5 021	-	-	378	-	1 410	-
	Eskişehir	-	-	12 911	-	-	-	-	10 723	-
	Bilecik	-	-	-	-	-	-	-	-	-
2010	Türkiye	12 157	377 318	6 023 755	4 587 587	61 204	444 553	1 632 395	19 493 183	6 879 517
	TR41	-	4 724	24 182	-	-	566	-	15 753	-
	Bursa	-	4 724	13 720	-	-	566	-	5 669	-
	Eskişehir	-	-	10 462	-	-	-	-	10 084	-
	Bilecik	-	-	-	-	-	-	-	-	-
2011	Türkiye	12 414	422 732	6 726 375	4 479 011	47 840	526 989	2 112 880	21 735 125	6 901 694
	TR41	-	5 088	25 108	-	-	535	-	16 833	-
	Bursa	-	5 088	18 820	-	-	535	-	5 368	-
	Eskişehir	-	-	6 288	-	-	-	-	11 465	-
	Bilecik	-	-	-	-	-	-	-	-	-

Kaynak: TÜİK

12

11

10

9

8

adalet

istatistikleri

Göstergelerle
TR41
Bursa
Eskişehir
Bilecik
Bölgesi
2007-2011



8. ADALET İSTATİSTİKLERİ

8.1. Türlerine Göre Ceza İnfaz Kurumu Sayısı 2007-2009

		Türkiye	TR41	Bursa	Eskişehir	Bilecik
2007	Toplam	462	20	10	5	5
	Kapalı cezaevi	400	17	9	4	4
	Açık cezaevi	57	3	1	1	1
	Çocuk ceza, infaz kurumu ve eğitimevi	5	-	-	-	-
2008	Toplam	436	19	9	5	5
	Kapalı cezaevi	369	16	8	4	4
	Açık cezaevi	61	3	1	1	1
	Çocuk ceza, infaz kurumu ve eğitimevi	6	-	-	-	-
2009	Toplam	370	17	9	4	4
	Kapalı cezaevi	330	14	8	3	3
	Açık cezaevi	33	3	1	1	1
	Çocuk ceza, infaz kurumu ve eğitimevi	7	-	-	-	-

Kaynak: TÜİK

8.2. Suç İşlendiği Yerleşim Yeri ve Eğitim Durumuna Göre Cezaevine Giren Hükümlüler 2007-2008

	2007					2008				
	Türkiye	TR41	Bursa	Eskişehir	Bilecik	Türkiye	TR41	Bursa	Eskişehir	Bilecik
Toplam	127 304	7 294	5 142	1 805	347	76 607	4 446	3 256	918	272
İlköğretim	9 779	404	252	145	7	8 303	433	313	101	19
Okuma yazma bilmeyen	3 089	104	62	40	2	2 137	101	86	14	1
Okuryazar olup bir okul bitirmeyen	2 397	108	94	12	2	1 795	92	74	13	5
İlkokul	72 844	4 829	3 764	853	212	42 683	2 505	1 937	428	140
Ortaokul ve dengi meslek okulu	15 283	620	315	252	53	8 078	482	301	136	45
Lise ve dengi meslek okulu	19 495	994	524	407	63	11 049	663	434	175	54
Fakülte ve yüksekokul	4 417	235	131	96	8	2 562	170	111	51	8

Kaynak: TÜİK

8.3. Suç İşlendiği Yerleşim Yeri ve Suç Türüne Göre Ceza İnfaz Kurumuna Giren Hükümlüler 2007-2009

	2007					2008					2009				
	Türkiye	TR41	Bursa	Eskişehir	Bilecik	Türkiye	TR41	Bursa	Eskişehir	Bilecik	Türkiye	TR41	Bursa	Eskişehir	Bilecik
Toplam	127 304	7 294	5 142	1 805	347	76 607	4 446	3 256	918	272	74 404	3 633	2 657	714	262
İcra İflas Kanunu'na muhalefet	55 323	4 073	2 840	1 020	213	18 175	1 318	953	259	106	19 872	909	753	40	116
Dolandırıcılık	13 374	714	575	123	16	12 295	842	675	143	24	10 822	594	468	115	11
Yaralama	9 551	521	365	124	32	7 802	492	373	96	23	7 647	406	297	86	23
Hırsızlık	7 531	386	310	67	9	6 933	419	325	73	21	5 758	294	218	56	20
Askeri Ceza Kanunu'na muhalefet	8 725	197	13	180	4	3 078	71	6	65	-	6 582	218	11	204	3
Ateşli silahlar ve bıçaklar ile ilgili suçlar	4 109	202	155	35	12	3 517	159	118	25	16	2 395	102	79	17	6
Öldürme	3 070	143	105	30	8	3 447	166	104	44	18	1 514	81	50	19	12
Sahtecilik	2 129	116	74	40	2	1 854	92	61	27	4	1 593	74	42	25	7
Yağma (Gasp)	2 374	87	70	15	2	2 543	140	121	19	-	1 145	62	51	9	2
Hakaret	1 467	49	36	12	1	1 296	87	55	24	8	1 105	59	35	18	6
Uyuşturucu veya uyarıcı madde kullanma, satın alma	330	28	26	2	-	35	2	2	-	-	1 029	42	31	7	4
Cinsel suçlar	872	60	44	13	3	986	54	46	6	2	562	40	33	4	3
Trafik suçları	1 865	75	54	3	18	942	42	30	1	11	735	39	26	4	9
Uyuşturucu veya uyarıcı madde imal ve ticareti	4 163	179	143	30	6	4 164	128	92	26	10	1 576	23	14	7	2
Orman suçları	1 007	28	16	7	5	480	22	15	3	4	378	20	12	3	5
Kişiyi hürriyetinden yoksun kılma	277	8	6	2	-	379	16	14	2	-	349	16	12	2	2
Kaçakçılık	1 396	31	21	9	1	1 072	44	36	8	-	935	13	6	4	3
Zimmet	138	6	3	3	-	111	4	4	-	-	65	3	3	-	-
Rüşvet	71	-	-	-	-	47	-	-	-	-	32	2	2	-	-
Kötü muamele	455	38	30	6	2	192	9	6	3	-	66	2	1	-	1
Diğer suçlar	9 077	353	256	84	13	7 259	339	220	94	25	10 073	631	513	93	25
Bilinmeyen	-	-	-	-	-	-	-	-	-	-	171	3	-	1	2

Kaynak: TÜİK

seçim istatistikleri

9

10

11

12

13



Göstergelerle
TR41
Bursa
Eskişehir
Bilecik
Bölgesi
2007-2011

9. SEÇİM İSTATİSTİKLERİ

9.1. Halk Oylaması Sonuçları 2007, 2010

		Kayıtlı seçmen sayısı	Oy kullanan seçmen sayısı	Sandık sayısı	Geçerli oy sayısı	Geçersiz oy sayısı	Evet oyu sayısı	Hayır oyu sayısı
2007	Türkiye	42 690 252	28 819 319	138 743	28 167 661	651 658	19 422 714	8 744 947
	TR41	2 153 891	1 604 190	6 523	1 568 114	36 076	1 008 410	559 704
	Bursa	1 520 561	1 117 664	4 426	1 093 964	23 700	735 287	358 677
	Eskişehir	505 301	379 885	1 576	370 380	9 505	210 904	159 476
	Bilecik	128 029	106 641	521	103 770	2 871	62 219	41 551
2010	Türkiye	52 051 828	38 369 099	152 006	37 644 037	725 062	21 787 244	15 856 793
	TR41	2 555 060	2 114 665	7 350	2 075 958	38 707	1 113 479	962 479
	Bursa	1 843 820	1 517 902	5 043	1 490 239	27 663	839 892	650 347
	Eskişehir	570 044	472 251	1 740	463 957	8 294	213 331	250 626
	Bilecik	141 196	124 512	567	121 762	2 750	60 256	61 506

Kaynak: TÜİK

9.2. Milletvekili Genel Seçim Sonuçları 2007, 2011

9.2.1. Milletvekili Genel Seçmen Sayısı 2009

		Toplam seçmen sayısı	Oy kullanan seçmen sayısı
2007	Türkiye	42 799 303	36 056 293
	TR41	2 147 111	1 907 805
	Bursa	1 515 111	1 344 846
	Eskişehir	504 415	444 617
	Bilecik	127 585	118 342
2011	Türkiye	52 806 322	43 914 948
	TR41	2 595 811	2 325 460
	Bursa	1 876 748	1 678 968
	Eskişehir	576 274	515 119
	Bilecik	142 789	131 373

Kaynak: TÜİK

9.3. Mahalli İdareler Seçim Sonuçları 2009

9.3.1. Mahalli İdareler Seçimi Seçmen Sayısı 2009

		Toplam seçmen sayısı	Oy kullanan seçmen sayısı
2009	Türkiye	39 809 274	33 510 343
	TR41	2 206 754	1 886 289
	Bursa	1 596 977	1 355 801
	Eskişehir	503 241	434 542
	Bilecik	106 536	95 946

Kaynak: TÜİK

9.3.2. Mahalli İdareler Seçimi Sonuçlarının Siyasi Partilere Göre Dağılımı 2009

	Toplam belediye başkanı sayısı	Adalet ve Kalkınma Partisi	Cumhuriyet Halk Partisi	Milliyetçi Hareket Partisi	Demokrat Parti	Demokratik Toplum Partisi	Saadet Partisi	Demokratik Sol Parti	Büyük Birlik partisi	Anavatan Partisi	Bağımsız Türkiye Partisi	Özgürlük ve Dayanışma Partisi	Emek Partisi	Bağımsızlar	
2009	Türkiye	2 931	1 453	513	485	151	97	80	60	20	17	4	4	2	45
	TR41	80	52	9	11	4	-	1	1	-	1	1	-	-	-
	Bursa	37	24	6	4	-	-	1	-	-	1	1	-	-	-
	Eskişehir	28	17	2	5	3	-	-	1	-	-	-	-	-	-
	Bilecik	15	11	1	2	1	-	-	-	-	-	-	-	-	-

Kaynak: TÜİK

9.3.3. Milletvekili Genel Seçimi Sonuçlarının Siyasi Partilere Göre Dağılımı 2007, 2011

	Toplam Milletvekili Sayısı	Adalet ve Kalkınma Partisi	Cumhuriyet Halk Partisi	Milliyetçi Hareket Partisi	Bağımsızlar	
2007	Türkiye	550	341	112	71	26
	TR41	24	14	6	4	-
	Bursa	16	10	3	3	-
	Eskişehir	6	3	2	1	-
	Bilecik	2	1	1	-	-
2011	Türkiye	550	327	135	53	35
	TR41	26	15	7	4	-
	Bursa	18	11	5	2	-
	Eskişehir	6	3	2	1	-
	Bilecik	2	1	-	1	-

Kaynak: TÜİK

1

14

13

12

11

10

Çevre 3 istatistikleri

Göstergelerle
TR41
Bursa
Eskişehir
Bilecik
Bölgesi
2007-2011



10. ÇEVRE İSTATİSTİKLERİ

10.1. Atık İstatistikleri

10.1.1. Belediye- Atık Hizmeti Verilen Nüfus ve Atık Miktarı 2008,2010

		Toplam nüfus	Belediye nüfusu	Anket uygulanan belediye sayısı	Anket uygulanan belediye nüfusu	Atık hizmeti verilen belediye sayısı	Atık hizmeti verilen belediye nüfusu	Toplam toplanan atık miktarı (ton/yıl)	Yaz mevsimi toplanan atık miktarı (ton/yaz)	Kış mevsimi toplanan atık miktarı (ton/kış)
2008	Türkiye	70 586 256	58 581 515	3 225	58 581 515	3 129	57 800 347	24 360 863	13 306 071	11 054 792
	TR41	2 643 653	2 358 523	70	2 358 523	70	2 355 173	921 786	532 602	389 184
	Bursa	2 439 876	2 198 068	55	2 198 068	55	2 194 759	848 534	504 726	343 808
	Eskişehir	724 849	657 347	32	657 347	32	655 610	273 231	83 651	189 580
	Bilecik	203 777	160 455	15	160 455	15	160 414	73 252	27 876	45 376
2010	Türkiye	73 722 988	61 571 332	2 950	61 571 332	2 879	60 946 131	25 276 698	14 430 540	10 846 158
	TR41	2 830 876	2 552 091	54	2 552 091	53	2 550 188	930 500	554 611	375 889
	Bursa	2 605 495	2 367 195	39	2 367 195	38	2 365 292	857 648	519 355	338 293
	Eskişehir	764 584	699 748	29	699 748	29	691 183	274 335	107 192	167 143
	Bilecik	225 381	184 896	15	184 896	15	184 896	72 852	35 256	37 596

Kaynak : TÜİK

Not : Atık hizmeti verilen belediye sayısına ana arterlerde çöp toplama hizmeti veren büyükşehir belediyeleri dahil edilmiştir.

10.1.2. Belediye- Bertaraf Yöntemine Göre Atık 2008, 2010

(ton/yıl)	2008					2010				
	Türkiye	TR41	Bursa	Eskişehir	Bilecik	Türkiye	TR41	Bursa	Eskişehir	Bilecik
Toplam	24 360 863	1 195 019	848 535	273 232	73 252	25 276 698	1 204 835	857 648	274 335	72 852
Büyükşehir belediyesi çöplüğü	2 276 540	228 140	-	228 140	-	1 827 750	-	-	-	-
Belediye çöplüğü	10 052 659	333 961	221 375	39 334	73 252	8 754 470	352 867	244 652	36 320	71 895
Başka belediye çöplüğü	347 943	44 950	44 950	-	-	418 933	1 635	1 635	-	-
Düzenli depolama	10 947 437	578 356	578 356	-	-	13 746 876	839 807	605 836	233 971	-
Kompost tesisi	275 737	-	-	-	-	194 452	-	-	-	-
Açıkta yakma	239 291	1 696	912	784	-	133 876	7 067	3 641	2 879	547
Göle ve dereye dökme	47 685	2 318	-	2 318	-	43 965	919	-	919	-
Gömme	100 486	1 430	1 174	256	-	34 295	1 660	1 003	246	411
Diğer	73 085	4 167	1 768	2 399	-	122 080	881	881	-	-

Kaynak : TÜİK

Not : Diğer başlığı altında, dolgu yaparak, eski taş ocağı, kömür dekapaj sahası, kurudere yatağı, boş alan, tarımsal arazi, ormanlık arazi kapsamaktadır.

10.1.3. İmalat Sanayi- Atık Tipine Göre Yaratılan Atık Miktarı 2008

(ton/yıl)	Atık niteliği	Toplam	Tesis bünyesinde geri kazanılan/yeniden kullanılan	Tesis dışında geri kazanılan/yeniden kullanılan	Bertaraf edilen
Türkiye	Toplam	12 487 356	613 750	4 564 721	7 308 884
	Tehlikeli	1 141 397	6 699	235 153	899 546
	Tehlikesiz	11 345 958	607 051	4 329 568	6 409 338
TR41	Toplam	789 408	39 468	460 598	289 342
	Tehlikeli	34 472	227	10 570	23 674
	Tehlikesiz	754 936	39 240	450 027	265 668
Bursa	Toplam	509 488	7 807	373 619	128 063
	Tehlikeli	15 368	214	6 504	8 650
	Tehlikesiz	494 120	7 592	367 114	119 413
Eskişehir	Toplam	143 056	31 628	44 875	66 553
	Tehlikeli	9 443	0	644	8 799
	Tehlikesiz	133 613	31 628	44 231	57 754
Bilecik	Toplam	136 864	33	42 104	94 726
	Tehlikeli	9 661	13	3 422	6 225
	Tehlikesiz	127 203	20	38 682	88 501

Kaynak : TÜİK

Not : 50 kişi ve üzeri çalışan tüm imalat sanayi işyerleri anket kapsamındadır. '0' ile gösterilen miktar kullanılan birimin yarısından az olan miktardır.

10.1.4. İmalat Sanayi- Atık Tipi ve Bertaraf Yöntemine Göre Atık Miktarı (ton/yıl) 2008

Atık niteliği	Türkiye	TR41	Bursa	Eskişehir	Bilecik	
Toplam bertaraf edilen	Toplam	7 308 884	289 342	128 063	66 553	94 726
	Tehlikeli	899 546	23 674	8 650	8 799	6 225
	Tehlikesiz	6 409 338	265 668	119 413	57 754	88 501
Çöplüğe atılan	Toplam	970 312	87 797	35 627	4 432	47 738
	Tehlikeli	62 943	5 963	1	1	5 961
	Tehlikesiz	907 369	81 835	35 627	4 430	41 778
Düzenli depolama	Toplam	921 354	34 772	28 229	6 543	0
	Tehlikeli	598 588	6 779	347	6 432	-
	Tehlikesiz	322 766	27 994	27 882	112	0
Ko-insinerasyon/ Yakma tesisi	Toplam	227 749	10 845	8 269	2 296	280
	Tehlikeli	194 104	10 701	8 171	2 283	247
	Tehlikesiz	33 645	144	98	12	34
Kompost tesisi	Toplam	450	-	-	-	-
	Tehlikeli	-	-	-	-	-
	Tehlikesiz	450	-	-	-	-
İşyeri sahasında depolama	Toplam	1 842 576	81 573	13 633	51 426	16 514
	Tehlikeli	24 361	181	81	82	18
	Tehlikesiz	1 818 215	81 393	13 553	51 343	16 497
Dolgu malzemesi olarak kullanma	Toplam	3 189 635	43 561	42 072	696	793
	Tehlikeli	12 286	-	3	-	-
	Tehlikesiz	3 177 350	43 558	42 069	696	793
Gelişigüzel atılan	Toplam	124 537	29 615	14	201	29 400
	Tehlikeli	6 965	-	4	-	-
	Tehlikesiz	117 573	29 611	10	201	29 400
Göle veya nehire atılan	Toplam	114	-	-	-	-
	Tehlikeli	-	-	-	-	-
	Tehlikesiz	114	-	-	-	-
Diğer	Toplam	32 156	-	218	960	-
	Tehlikeli	300	-	43	-	-
	Tehlikesiz	31 856	-	175	960	-

Kaynak : TÜİK

Not : Diğer başlığı, kazan dairesinde yakılan, açıkta yakılan, maden ocaklarına gömülen vb. atıkları içermektedir.0: Kullanılan birimin yarısından azdır.

10.2. Atıksu İstatistikleri

10.2.1. Belediye - Kanalizasyon Şebekesi ve Arıtma Tesisi ile Hizmet Verilen Belediyeler 2008,2010

		Toplam belediye sayısı	Toplam belediye nüfusu	Anket uygulanan belediye sayısı	Anket uygulanan belediye nüfusu	Kanalizasyon şebekesi ile hizmet verilen belediye sayısı	Kanalizasyon şebekesi ile hizmet verilen belediye nüfusu	Arıtma tesisi ile hizmet verilen belediye sayısı	Arıtma tesisi ile hizmet verilen belediye nüfusu
2008	Türkiye	3 225	58 581 515	3 225	58 581 515	2 421	51 673 078	442	32 518 318
	TR41	102	3 015 870	102	3 015 870	79	2 776 952	29	2 083 389
	Bursa	55	2 198 068	55	2 198 068	46	2 037 748	23	1 728 496
	Eskişehir	32	657 347	32	657 347	18	579 860	5	353 511
	Bilecik	15	160 455	15	160 455	15	159 344	1	1 382
2010	Türkiye	2 950	61 571 332	2 950	61 571 332	2 235	54 017 052	438	38 050 717
	TR41	83	3 251 839	83	3 251 839	65	3 020 838	16	2 505 916
	Bursa	39	2 367 195	39	2 367 195	33	2 198 098	12	2 020 372
	Eskişehir	29	699 748	29	699 748	17	642 660	3	484 860
	Bilecik	15	184 896	15	184 896	15	180 080	1	684

Kaynak : TÜİK

10.2.2. Belediye- Atıksu Arıtma Tesisleri 2008, 2010

	2008					2010				
	Türkiye	TR41	Bursa	Eskişehir	Bilecik	Türkiye	TR41	Bursa	Eskişehir	Bilecik
Toplam tesis sayısı	236	14	11	2	1	326	15	13	1	1
Toplam kapasite	4143 140	271 138	161 238	109 700	200	5293 207	357 043	247 343	109 500	200
Toplam arıtılan miktar (1000 m ³ /yıl)	2251 581	113 265	97 905	15 260	100	2719 156	165 544	135 058	30 427	59
Fiziksel arıtma tesisi sayısı	29	4	3	-	1	39	5	4	-	1
Fiziksel arıtma tesisi kapasitesi (1000 m ³ /yıl)	1537 719	33 318	33 118	-	200	1838 626	36 963	36 763	-	200
Fiziksel arıtma tesisinde arıtılan miktar (1000 m ³ /yıl)	735 710	13 550	13 450	-	100	751 102	13 659	13 600	-	59
Biyolojik arıtma tesisi sayısı	158	7	6	1	-	199	7	7	-	-
Biyolojik arıtma tesisi kapasitesi (1000 m ³ /yıl)	1594 640	118 083	8 583	109 500	-	1732 678	8 643	8 643	-	-
Biyolojik arıtma tesisinde arıtılan miktar (1000 m ³ /yıl)	861 428	18 040	2 840	15 200	-	931 357	3 503	3 503	-	-
Gelişmiş arıtma tesisi sayısı	32	2	2	-	-	53	3	2	1	-
Gelişmiş arıtma tesisi kapasitesi (1000 m ³ /yıl)	1000 814	119 538	119 538	-	-	1709 414	311 438	201 938	109 500	-
Gelişmiş arıtma tesisinde arıtılan miktar (1000 m ³ /yıl)	648 536	81 615	81 615	-	-	1031 617	148 382	117 955	30 427	-
Doğal arıtma sistemi sayısı	17	1	-	1	-	35	-	-	-	-
Doğal arıtma sistemi kapasitesi (1000 m ³ /yıl)	9 967	200	-	200	-	12 490	-	-	-	-
Doğal arıtma sistemi ile arıtılan miktar (1000 m ³ /yıl)	5 906	60	-	60	-	5 080	-	-	-	-

Kaynak : TÜİK

10.2.3. Belediye- Alıcı Ortamlarına Göre Kanalizasyon Şebekesinden Deşarj Edilen Atıksu 2008, 2010

	2008					2010				
	Türkiye	TR41	Bursa	Eskişehir	Bilecik	Türkiye	TR41	Bursa	Eskişehir	Bilecik
Anket uygulanan belediye sayısı	3 225	102	55	32	15	2 950	83	39	29	15
Kanalizasyon şebekesi ile hizmet verilen belediye sayısı	2 421	79	46	18	15	2 235	65	33	17	15
Deşarj edilen toplam atıksu miktarı (1000 m ³ /yıl)	3 261 455	137 990	106 066	25 147	6 777	3 582 131	203 950	146 476	39 529	17 945
Denize (1000 m ³ /yıl)	1 458 461	16 040	16 040	-	-	1 498 728	18 540	18 540	-	-
Göle - Gölete (1000 m ³ /yıl)	67 193	412	412	-	-	76 024	310	310	-	-
Akarsuya (1000 m ³ /yıl)	1 404 164	116 793	85 898	24 309	6 586	1 741 078	180 690	123 893	38 959	17 838
Araziye (1000 m ³ /yıl)	50 374	1 103	300	688	115	35 091	866	316	550	-
Baraja (1000 m ³ /yıl)	115 405	226	-	150	76	130 224	126	-	20	106
Diğer ortamlara (1000 m ³ /yıl)	165 857	3 416	3 416	-	-	100 985	3 416	3 416	-	-

Kaynak: TÜİK

Not: Belediye sayısına büyükşehir belediyeleri dahil edilmiştir. Diğer ortamlara başlığı, fosseptiğe, zertzemine vb. atıksu deşarjlarını içermektedir.

10.2.4. İmalat Sanayi - İşyerlerinde Atıksu Arıtma Tesisleri Mevcut Durumu 2008

(1000 m ³ /yıl)	Toplam			Fiziksel/Kimyasal			Biyolojik			Gelişmiş		
	Tesis sayısı	Kapasite	Atıksu miktarı	Tesis sayısı	Kapasite	Atıksu miktarı	Tesis sayısı	Kapasite	Atıksu miktarı	Tesis sayısı	Kapasite	Atıksu miktarı
Türkiye	1 431	387 967	189 359	458	95 435	43 638	892	248 416	128 652	81	44 116	17 069
TR41	116	44 928	28 839	48	19 848	14 249	64	24 525	14 267	4	556	322
Bursa	59	17 403	12 298	15	738	300	42	16 415	11 894	2	250	103
Eskişehir	12	2 576	1 508	8	423	255	3	2 030	1 173	1	123	79
Bilecik	45	24 949	15 033	25	18 687	13 694	19	6 080	1 200	1	183	140

Kaynak: TÜİK

Not: Faal olmayan atıksu arıtma tesislerinin kapasiteleri dahil edilmiştir.

10.2.5. İmalat Sanayi - Deşarj Edilen Atıksu Miktarı 2008

(1000 m ³ /yıl)	Arıtılma durumu	Toplam	Şehir kanalizasyonu	Deniz	Göl	Akarsu	Baraj	Foseptik	Organize sanayi bölgesi kanalizasyonu	Sulama	Diğer
Türkiye	Toplam	1 027 838	72 459	681 716	1 217	143 346	2 260	4 215	93 882	2 873	25 871
	Arıtılan	165 486	30 028	20 284	1 105	90 496	661	385	12 339	1 361	8 828
	Arıtılmayan	862 352	42 431	661 432	112	52 850	1 599	3 830	81 543	1 512	17 042
TR41	Toplam	60 068	6 529	264	309	11 735	-	305	22 761	83	18 082
	Arıtılan	15 713	1 075	207	309	6 732	-	145	1 691	9	5 545
	Arıtılmayan	44 355	5 454	57	-	5 002	-	160	21 070	75	12 537
Bursa	Toplam	52 523	3 758	264	309	10 441	-	198	19 791	50	17 712
	Arıtılan	11 891	433	207	309	5 578	-	75	114	-	5 175
	Arıtılmayan	40 632	3 325	57	-	4 863	-	123	19 677	50	12 537
Eskişehir	Toplam	5 051	2 155	-	-	148	-	19	2 708	21	-
	Arıtılan	1 632	124	-	-	106	-	-	1 402	-	-
	Arıtılmayan	3 419	2 031	-	-	41	-	19	1 306	21	-
Bilecik	Toplam	2 494	616	-	-	1 146	-	88	262	12	370
	Arıtılan	2 190	518	-	-	1 048	-	70	175	9	370
	Arıtılmayan	304	98	-	-	98	-	18	87	4	-

Kaynak: TÜİK

10.3. İçme ve Kullanma Suyu İstatistikleri

10.3.1. Belediyelerin İçme ve Kullanma Suyu Arıtma Tesisi Mevcut Durumu 2008,2010

(1000 m ³ /yıl)	2008					2010				
	Türkiye	TR41	Bursa	Eskişehir	Bilecik	Türkiye	TR41	Bursa	Eskişehir	Bilecik
Toplam tesis sayısı	170	10	6	3	1	206	12	8	3	1
Toplam kapasite	4422 745	323 233	205 637	117 375	221	4499 508	324 143	206 547	117 375	221
Toplam arıtılan miktar	2131 061	133 553	98 306	35 097	150	2530 585	128 994	92 892	35 944	158
Fiziksel arıtma tesisi sayısı	71	5	3	1	1	77	7	5	1	1
Fiziksel arıtma tesisi kapasitesi	136 743	11 991	11 511	259	221	156 490	12 901	12 421	259	221
Fiziksel arıtma tesisinde arıtılan miktar	54 425	8 480	8 266	64	150	54 615	7 569	7 255	156	158
Konvansiyonel arıtma tesisi sayısı	84	5	3	2	-	96	4	3	1	-
Konvansiyonel arıtma tesisi kapasitesi	4166 692	311 243	194 127	117 116	-	4172 571	310 936	194 127	116 809	-
Konvansiyonel arıtma tesisinde arıtılan miktar	2030 119	125 073	90 040	35 033	-	2411 593	121 119	85 637	35 482	-
Gelişmiş arıtma tesisi sayısı	15	-	-	-	-	33	1	-	1	-
Gelişmiş arıtma tesisi kapasitesi	119 310	-	-	-	-	170 447	307	-	307	-
Gelişmiş arıtma tesisinde arıtılan miktar	46 517	-	-	-	-	64 378	307	-	307	-

Kaynak: TÜİK

10.3.2. Belediye - İçme ve Kullanma Suyu Arıtma Tesisleri 2008,2010

(1000 m3/yıl)	2008					2010				
	Türkiye	TR41	Bursa	Eskişehir	Bilecik	Türkiye	TR41	Bursa	Eskişehir	Bilecik
Toplam tesis sayısı	170	10	6	3	1	206	12	8	3	1
Toplam kapasite	4 422 745	323 233	205 637	117 375	221	4 499 508	324 143	206 547	117 375	221
Toplam arıtılan miktar (1000 m3/yıl)	2 131 061	133 553	98 306	35 097	150	2 530 585	128 994	92 892	35 944	158
Fiziksel arıtma tesisi sayısı	71	5	3	1	1	77	7	5	1	1
Fiziksel arıtma tesisi kapasitesi (1000 m3/yıl)	136 743	11 991	11 511	259	221	156 490	12 901	12 421	259	221
Fiziksel arıtma tesisinde arıtılan miktar (1000 m3/yıl)	54 425	8 480	8 266	64	150	54 615	7 569	7 255	156	158
Konvansiyonel arıtma tesisi sayısı	84	5	3	2	-	96	4	3	1	-
Konvansiyonel arıtma tesisi kapasitesi (1000 m3/yıl)	4 166 692	311 243	194 127	117 116	-	4 172 571	310 936	194 127	116 809	-
Konvansiyonel arıtma tesisinde arıtılan miktar(1000 m3/yıl)	2 030 119	125 073	90 040	35 033	-	2 411 593	121 119	85 637	35 482	-
Gelişmiş arıtma tesisi sayısı	15	-	-	-	-	33	1	-	1	-
Gelişmiş arıtma tesisi kapasitesi (1000 m3/yıl)	119 310	-	-	-	-	170 447	307	-	307	-
Gelişmiş arıtma tesisinde arıtılan miktar (1000 m3/yıl)	46 517	-	-	-	-	64 378	307	-	307	-

Kaynak: TÜİK

Not: Faal olmayan içmesuyu arıtma tesislerinin kapasiteleri de dahil edilmiştir.

10.3.3. Belediye - Kaynaklarına Göre İçme ve Kullanma Suyu Şebekesi ile Dağıtılmak Üzere Çekilen Su Miktarı 2008,2010

	2008					2010				
	Türkiye	TR41	Bursa	Eskişehir	Bilecik	Türkiye	TR41	Bursa	Eskişehir	Bilecik
Anket uygulanan belediye sayısı	3 225	02	55	32	15	2 950	83	39	29	15
İçme ve kullanma suyu şebekesi ile hizmet verilen belediye sayısı	3 190	102	55	32	15	2 925	83	39	29	15
Toplam çekilen su miktarı (1000 m3/yıl)	4 557 074	187 225	133 132	42 079	12 014	4 795 234	194 112	135 375	41 454	17 283
Çekilen yeraltı suyu miktarı (1000 m3/yıl)	2 336 654	53 032	35 681	7 072	10 279	2 289 687	66 050	43 995	4 772	17 283
Kuyu (1000 m3/yıl)	1 275 691	22 901	15 999	3 962	2 940	1 273 822	12 303	8 312	2 396	1 595
Kaynak (1000 m3/yıl)	1 060 963	30 132	19 682	3 110	7 340	1 015 865	53 747	35 683	2 376	15 688
Çekilen yüzey suyu miktarı (1000 m3/yıl)	2 220 421	134 192	97 451	35 007	1 734	2 505 547	128 062	91 380	36 682	-
Göl-Gölet-Deniz (1000 m3/yıl)	225 805	-	-	-	-	83 154	-	-	-	-
Akarsu (1000 m3/yıl)	173 928	55 670	18 929	35 007	1 734	159 472	47 365	10 683	36 682	-
Baraj (1000 m3/yıl)	1 820 688	78 522	78 522	-	-	2 262 921	80 697	80 697	-	-

Kaynak: TÜİK

Not : Faal olmayan içmesuyu arıtma tesislerinin kapasiteleri de dahil edilmiştir.

10.3.4. İmalat Sanayi - Kaynağına Göre Çekilen Su Miktarı, 2008

(1000 m3/yıl)	Toplam	Şehir şebekesi	Kaynak	Deniz	Göl	Akarsu	Baraj	Kuyu	Tanker	Organize sanayi bölgesi şebekesi	Diğer
Türkiye	1 313 878	33 052	52 730	658 650	16 372	54 523	79 435	334 115	12 496	68 086	4 420
TR41	80 887	2 029	1 120	-	2 201	302	-	54 470	863	19 503	399
Bursa	65 614	1 279	1 105	-	2 201	-	-	44 866	863	14 912	388
Eskişehir	11 359	-	-	-	-	-	-	7 281	-	4 078	-
Bilecik	3 914	750	15	-	-	302	-	2 323	-	513	11

Kaynak : TÜİK

Not : Diğer başlığı, DSİ sulama kanalı, köy şebekesi, serbest bölge şebekesi, başka işyeri, damacana vb. kaynaklardan temin edilen suları içermektedir.

0: Kullanılan birimin yarısından azdır.

10.4. Hava İstatistikleri

10.4.1. İl Merkezlerinde Ölçüm Yapılan İstasyonların Kükürdioksit (SO₂) Konsantrasyon Ölçümlerinin Yıllık Değerleri

	2007			2008			2009			2010		
	Bursa	Eskişehir	Bilecik	Bursa	Eskişehir	Bilecik	Bursa	Eskişehir	Bilecik	Bursa	Eskişehir	Bilecik
SO ₂ ölçüm yapılan gün sayısı	87	39	98	118	127	270	124	157	222	287	344	359
SO ₂ ortalaması (µg/ m ³)	6	6	13	10	9	15	22	4	20	10	6	12
Ölçülen minimum SO ₂ miktarı (µg/ m ³)	0	0	0	0	1	0	1	0	2	1	0	1
Ölçülen maksimum SO ₂ miktarı (µg/ m ³)	20	16	76	51	41	109	374	13	134	47	26	99
SO ₂ için KVS (Kısa Vadeli Sınır) değerinin aşıldığı gün sayıları	0	0	0	0	0	0	1	0	0	0	0	0
SO ₂ için İlk Seviye Uyarı Eşiğinin Aşıldığı Gün sayıları	0	0	0	0	0	0	0	0	0	0	0	0

Kaynak: TÜİK

10.4.2. İl Merkezlerinde Ölçüm Yapılan İstasyonların Partiküler Madde (PM) Konsantrasyon Ölçümlerinin Yıllık Değerleri

	2007			2008			2009			2010		
	Bursa	Eskişehir	Bilecik	Bursa	Eskişehir	Bilecik	Bursa	Eskişehir	Bilecik	Bursa	Eskişehir	Bilecik
Partiküler madde (PM) ölçüm yapılan gün sayısı	29	109	76	245	330	332	128	349	326	236	355	336
PM ₁₀ ortalaması (µg/ m ³)	75	52	50	88	54	57	87	49	44	61	36	48
Partiküler madde (PM) için KVS (Kısa Vadeli Sınır) değerinin aşıldığı gün sayıları	0	0	0	0	0	0	1	0	0	0	0	0
Partiküler madde (PM) için İlk Seviye Uyarı Eşiğinin Aşıldığı Gün sayıları (*)	0	0	0	0	0	0	1	0	0	0	0	0

Kaynak: TÜİK

10.5. Çevresel Harcamalar

10.5.1. Belediye Çevresel Harcamaları

	2009				
	Türkiye	TR41	Bursa	Eskişehir	Bilecik
Toplam çevresel harcamalar (TL)	8377 129 879	360 634 874	217 516 223	134 865 693	8 252 958
Cari harcamalar (TL)	6131 637 620	236 757 204	139 037 244	89 894 087	7 825 873
Yatırım harcamaları (TL)	2245 492 259	123 877 670	78 478 979	44 971 606	427 085
Su temini işleri ve hizmetleri çevresel toplam harcamalar (TL)	2380 438 207	170 099 514	78 011 321	91 285 640	802 553
Cari harcamalar (TL)	1498 851 982	86 601 302	39 502 778	46 564 836	533 688
Yatırım harcamaları (TL)	881 586 225	83 498 212	38 508 543	44 720 804	268 865
Atıksu yönetimi hizmetleri çevresel toplam harcamalar (TL)	1340 117 156	58 449 981	55 927 570	2 373 196	149 215
Cari harcamalar (TL)	563 327 760	18 962 986	16 607 582	2 353 443	1 961
Yatırım harcamaları (TL)	776 789 396	39 486 995	39 319 988	19 753	147 254
Atık yönetimi hizmetleri çevresel toplam harcamalar (TL)	3307 416 664	110 808 691	83 152 998	20 362 630	7 293 063
Cari harcamalar (TL)	3093 063 322	110 057 400	82 502 550	20 272 753	7 282 097
Yatırım harcamaları (TL)	214 353 342	751 291	650 448	89 877	10 966
Biyolojik çeşitliliğin ve peyzajın korunması hizmetleri çevresel toplam harcamalar (TL)	291 587 414	20 703 218	-	20 703 218	-
Cari harcamalar (TL)	131 372 505	20 623 780	-	20 623 780	-
Yatırım harcamaları (TL)	160 214 909	79 438	-	79 438	-
Araştırma ve geliştirme çevresel toplam harcamalar (TL)	1 972 356	-	-	-	-
Cari harcamalar (TL)	1 972 356	-	-	-	-
Yatırım harcamaları (TL)	-	-	-	-	-
Harcamaları bölünemeyen faaliyetler çevresel toplam harcamalar (TL)	1055 598 082	573 470	424 334	141 009	8 127
Cari harcamalar (TL)	843 049 695	511 736	424 334	79 275	8 127
Yatırım harcamaları (TL)	212 548 387	61 734	-	61 734	-

Kaynak: TÜİK

Not: Harcamaları bölünemeyen faaliyetler başlığı altında, birden fazla çevresel konuyu içeren ve harcamalarının konulara göre ayrıştırılması mümkün olmayan faaliyetler yer almaktadır.

Belediye Çevresel Harcamaları (devam)

	2010				
	Türkiye	TR41	Bursa	Eskişehir	Bilecik
Toplam çevresel harcamalar (TL)	8377 422 545	476 617 152	344 211 716	123 557 429	8 848 007
Cari harcamalar (TL)	6000 372 254	313 504 407	215 036 146	90 276 853	8 191 408
Yatırım harcamaları (TL)	2377 050 291	163 112 745	129 175 570	33 280 576	656 599
Su temini işleri ve hizmetleri çevresel toplam harcamalar (TL)	2571 995 369	269 383 860	189 118 184	79 617 011	648 665
Cari harcamalar (TL)	1472 383 248	147 592 406	100 319 351	46 930 655	342 400
Yatırım harcamaları (TL)	1099 612 121	121 791 454	88 798 833	32 686 356	306 265
Atıksu yönetimi hizmetleri çevresel toplam harcamalar (TL)	1385 669 727	62 083 567	56 839 670	4 957 276	286 621
Cari harcamalar (TL)	543 653 604	21 511 431	16 716 970	4 656 047	138 414
Yatırım harcamaları (TL)	842 016 123	40 572 136	40 122 700	301 229	148 207
Atık yönetimi hizmetleri çevresel toplam harcamalar (TL)	2928 991 827	126 076 389	97 331 171	21 384 597	7 360 621
Cari harcamalar (TL)	2854 189 965	125 514 030	97 077 134	21 188 858	7 248 038
Yatırım harcamaları (TL)	74 801 862	562 359	254 037	195 739	112 583
Biyolojik çeşitliliğin ve peyzajın korunması hizmetleri çevresel toplam harcamalar (TL)	221 235 743	17 940 969	-	17 598 545	342 424
Cari harcamalar (TL)	155 696 278	17 843 717	-	17 501 293	342 424
Yatırım harcamaları (TL)	65 539 465	97 252	-	97 252	-
Araştırma ve geliştirme çevresel toplam harcamalar (TL)	5 148 927	-	-	-	-
Cari harcamalar (TL)	5 146 367	-	-	-	-
Yatırım harcamaları (TL)	2 560	-	-	-	-
Harcamaları bölünemeyen faaliyetler çevresel toplam harcamalar (TL)	1264 380 952	1 132 367	922 691	-	209 676
Cari harcamalar (TL)	969 302 792	1 042 823	922 691	-	120 132
Yatırım harcamaları (TL)	295 078 160	89 544	-	-	89 544

Kaynak: TÜİK

Not: Harcamaları bölünemeyen faaliyetler başlığı altında, birden fazla çevresel konuyu içeren ve harcamalarının konulara göre ayrıştırılması mümkün olmayan faaliyetler yer almaktadır.

1

15

14

13

12

11

tarım, orman ve balıkçılık istatistikleri



Göstergelerle
TR41
Bursa
Eskişehir
Bilecik
Bölgesi
2007-2011

11. TARIM, ORMAN VE BALIKÇILIK İSTATİSTİKLERİ

11.1. Tarım

11.1.1. Tarım Alanları

		Toplam işlenen tarım alanı ve uzun ömürlü bitkiler (hektar)	Toplam işlenen tarım alanı (hektar)	Ekilen (hektar)	Nadas (hektar)	Sebze (hektar)	Toplam uzun ömürlü bitkilerin alanı (hektar)	Bağ alanı (hektar)	Meyveler, içecek ve baharat bitkileri alanı (hektar)	Zeytin ağaçlarının kapladığı alanı (hektar)
2007	Türkiye	24 887 394	21 978 693	16 944 960	4 218 947	814 786	2 908 700	484 610	1 671 091	753 000
	TR41	967 407	875 355	613 812	198 894	62 649	92 052	10 455	42 121	39 477
	Bursa	331 631	254 419	188 642	19 247	46 531	77 212	7 118	31 984	38 111
	Eskişehir	546 408	542 671	367 283	166 770	8 618	3 738	1 110	2 492	135
	Bilecik	89 367	78 265	57 887	12 877	7 501	11 102	2 227	7 645	1 231
2008	Türkiye	24 505 223	21 555 242	16 460 257	4 259 190	835 795	2 949 980	482 789	1 692 822	774 370
	TR41	969 344	874 870	611 051	198 894	64 925	94 474	12 275	42 524	39 676
	Bursa	338 076	258 642	191 698	18 852	48 092	79 434	9 061	32 253	38 120
	Eskişehir	542 588	538 865	362 873	167 038	8 955	3 723	1 051	2 526	146
	Bilecik	88 680	77 363	56 480	13 004	7 878	11 318	2 163	7 745	1 410
2009	Türkiye	24 294 681	21 351 696	16 217 421	4 322 963	811 313	2 942 984	479 024	1 685 548	778 413
	TR41	934 969	838 487	573 796	200 453	64 238	96 482	12 938	43 736	39 808
	Bursa	333 536	252 747	186 446	18 016	48 284	80 789	9 218	33 457	38 115
	Eskişehir	512 970	508 722	331 746	168 936	8 040	4 248	1 618	2 461	169
	Bilecik	88 463	77 019	55 604	13 501	7 913	11 445	2 102	7 819	1 523
2010	Türkiye	24 436 373	21 383 237	16 333 002	4 249 026	801 598	3 052 748	477 786	1 748 763	826 199
	TR41	864 407	770 349	570 312	139 889	60 148	94 058	10 169	44 061	39 829
	Bursa	323 079	244 362	183 202	17 689	43 471	78 717	7 102	33 468	38 147
	Eskişehir	458 345	454 017	335 675	109 367	8 976	4 328	1 495	2 684	149
	Bilecik	82 984	71 970	51 435	12 833	7 701	11 014	1 572	7 909	1 533

Kaynak : TÜİK

Not : Meyve alanları plantasyon (toplu) alanlar olup, dağınık ağaçların alanları dahil edilmemiştir. Sebze bahçeleri alanına örtü altı alanları da dahildir.

11.1.2. Bitkisel Üretim

11.1.2.1. Seçilmiş Bitkisel Ürünlerin Üretimi (Açıkta Üretim) (Ton) 2007-2011

(ton)		2007	2008	2009	2010	2011
TR41	Domates	1 152 629	1 236 995	1 258 743	949 172	1 363 720
	Şekerpancarı	886 384	1 127 445	1 504 605	1 080 098	1 129 795
	Mısır (Silajlık)	700 502	726 286	730 542	1 013 128	1 071 106
	Buğday	697 452	720 211	741 066	581 771	740 305
	Arpa	271 652	232 385	306 049	322 349	289 855
	Soğan (Kuru)	232 611	255 614	211 483	215 401	275 530
	Yonca (Yeşil Ot)	53 647	52 250	54 921	234 525	256 821
	Karpuz	173 388	188 866	154 828	140 062	177 152
	Mısır (Dane)	93 025	114 739	113 855	153 131	164 781
	Biber	147 011	151 599	156 967	146 176	151 206
	Şeftali	149 545	162 154	174 261	149 333	137 410
	Patates	90 077	92 855	81 445	96 416	115 836
	Armut	92 656	79 175	109 712	106 778	102 395
	Zeytin	100 271	85 446	80 132	33 828	101 269
	Fig (Yeşil Ot)	8 240	8 067	11 242	84 668	92 553
	Üzüm	63 964	76 882	125 603	87 302	82 420
	Kavun	72 863	74 825	63 081	65 193	77 049
	Fasulye (Taze)	51 552	52 755	66 862	59 625	61 527
	Elma	48 856	51 161	54 560	56 767	58 915
	Patlıcan	46 757	49 549	48 875	40 009	39 916
Bursa	Domates	983 509	1 064 571	1 089 548	797 890	1 198 320
	Şekerpancarı	-	-	-	-	-
	Mısır (Silajlık)	534 155	540 623	579 915	852 865	906 470
	Buğday	306 729	328 039	292 965	167 536	232 177
	Arpa	35 319	32 305	24 840	24 176	24 892
	Soğan (Kuru)	93 875	79 375	82 025	78 525	83 358
	Yonca (Yeşil Ot)	52 250	50 850	48 516	149 628	172 803
	Karpuz	92 233	91 446	70 334	55 664	91 719
	Mısır (Dane)	87 956	108 276	109 191	148 678	159 507
	Biber	132 737	136 352	142 169	130 934	136 438
	Şeftali	135 060	137 763	149 319	123 802	111 704
	Patates	43 510	43 337	39 876	38 464	38 459
	Armut	91 440	77 826	108 236	105 283	100 568
	Zeytin	94 590	80 877	75 913	28 972	96 240
	Fig (Yeşil Ot)	7 287	7 097	8 737	40 881	49 537
	Üzüm	55 931	67 588	114 196	80 544	75 872
	Kavun	33 980	34 427	31 259	28 355	32 897
	Fasulye (Taze)	37 610	38 699	52 453	44 935	48 143
	Elma	40 490	42 199	45 813	45 848	47 769
	Patlıcan	40 122	41 458	40 124	30 493	31 02

Seçilmiş Bitkisel Ürünlerin Üretimi (Açıkta Üretim) (Ton) 2007-2011 (devam)

		2007	2008	2009	2010	2011
Eskişehir	Domates	52 798	50 821	43 773	34 678	46 536
	Şekerpancarı	647 277	888 550	1 262 257	837 656	1 037 147
	Mısır (Silajlık)	126 996	147 953	112 054	121 918	124 428
	Buğday	324 783	308 588	374 265	355 663	440 171
	Arpa	213 101	178 540	261 389	281 473	246 259
	Soğan (Kuru)	133 461	171 379	124 375	132 428	187 842
	Yonca (Yeşil Ot)			5 000	52 994	49 578
	Karpuz	19 278	19 265	11 884	12 245	12 566
	Mısır (Dane)	4 872	6 248	4 446	4 312	5 181
	Biber	4 596	5 560	4 689	5 274	4 584
	Şeftali	80	81	137	145	154
	Patates	45 439	48 415	40 614	57 103	76 558
	Armut	447	454	525	549	676
	Zeytin	222	183	184	193	211
	Fig (Yeşil Ot)			645	21 831	20 812
	Üzüm	3 271	3 619	6 082	2 096	2 049
	Kavun	20 277	21 938	12 517	15 317	22 473
	Fasulye (Taze)	4 933	4 661	4 844	5 275	4 108
	Elma	5 993	6 065	5 545	5 967	5 972
	Patlıcan	3 255	4 643	5 176	6 006	5 264
Bilecik	Domates	116 322	121 603	125 422	116 604	118 864
	Şekerpancarı	14 556	11 873	12 078	12 971	7 104
	Mısır (Silajlık)	39 351	37 710	38 573	38 345	40 208
	Buğday	65 940	83 584	73 836	58 572	67 957
	Arpa	23 232	21 540	19 820	16 700	18 704
	Soğan (Kuru)	5 275	4 860	5 083	4 448	4 330
	Yonca (Yeşil Ot)	1 397	1 400	1 405	31 903	34 440
	Karpuz	61 877	78 155	72 610	72 153	72 867
	Mısır (Dane)	197	215	218	141	93
	Biber	9 678	9 687	10 109	9 968	10 184
	Şeftali	14 405	24 310	24 805	25 386	25 552
	Patates	1 128	1 103	955	849	819
	Armut	769	895	951	946	1 151
	Zeytin	5 459	4 386	4 035	4 663	4 818
	Fiğ (Yeşil Ot)	953	970	1 860	21 956	22 204
	Üzüm	4 762	5 675	5 325	4 662	4 499
	Kavun	18 606	18 460	19 305	21 521	21 679
	Fasulye (Taze)	9 009	9 395	9 565	9 415	9 276
	Elma	2 373	2 897	3 202	4 952	5 174
	Patlıcan	3 380	3 448	3 575	3 510	3 450

Kaynak: TÜİK

Not : Seçilen ürünler 2011 yılında bölgenin üretim toplamına göre en çok üretilen ürünlerdir.

11.1.2. Örtü Altı Sebze ve Meyve Üretimi (Ton)

	Türkiye	TR41	Bursa	Eskişehir	Bilecik
2007	5 052 796	26 695	5 217	5 069	16 409
2008	5 063 265	35 930	5 560	7 047	23 323
2009	5 524 777	44 437	4 794	7 411	32 232
2010	5 750 466	54 158	6 350	8 810	38 998

Kaynak: TÜİK

11.1.3. Hayvancılık

11.1.3.1. Canlı Hayvanlar

		Küçükbaş Hayvan (baş)			Kümes hayvanı (baş)	Deve (baş)	Domuz (baş)	At, katır ve eşek (baş)
		Toplam	Koyun (baş)	Keçi (baş)				
2007	Türkiye	31 748 651	25 462 293	6 286 358	273 548 489	1 057	1 813	552 953
	TR41	911 254	755 516	155 738	11 809 286	-	-	14 250
	Bursa	310 692	246 090	64 602	6 615 965	-	-	6 284
	Eskişehir	526 897	459 896	67 001	3 344 987	-	-	6 850
	Bilecik	73 665	49 530	24 135	1 848 334	-	-	1 116
2008	Türkiye	29 568 152	23 974 591	5 593 561	249 043 739	970	1 717	515 623
	TR41	847 163	701 083	146 080	11 148 824	-	-	14 082
	Bursa	270 227	215 615	54 612	6 270 609	-	-	5 904
	Eskişehir	493 309	427 819	65 490	3 022 153	-	-	7 195
	Bilecik	83 627	57 649	25 978	1 856 062	-	-	983
2009	Türkiye	26 877 793	21 749 508	5 128 285	234 082 206	1 041	1 896	452 483
	TR41	883 875	745 877	137 998	10 630 288	-	-	13 337
	Bursa	293 814	240 959	52 855	5 872 112	-	-	5 646
	Eskişehir	508 626	449 133	59 493	3 520 762	-	-	6 758
	Bilecik	81 435	55 785	25 650	1 237 414	-	-	933
2010	Türkiye	29 382 924	23 089 691	6 293 233	238 972 961	1 254	1 558	414 307
	TR41	916 727	748 558	168 169	9 806 922	-	-	12 842
	Bursa	329 837	260 740	69 097	5 586 221	-	-	5 069
	Eskişehir	496 601	432 271	64 330	3 447 898	-	-	6 848
	Bilecik	90 289	55 547	34 742	772 803	-	-	925

Kaynak: TÜİK

11.1.4. Hayvansal Ürünler

11.1.4.1. Süt, Et ve Yumurta

		Toplam (ton)	İnek sütü (ton)	Keçi sütü (ton)	Koyun sütü (ton)	Manda sütü (ton)	Beyaz et (ton)	Tavuk yumurta sayısı (1000)
2007	Türkiye	12 329 788	11 279 339	237 487	782 587	30 375	1 099 920	12 724 959
	TR41	1 104 487	381 330	5 610	20 415	544	46 434	650 154
	Bursa	657 307	192 495	2 759	6 756	420	21 840	433 037
	Eskişehir	371 302	153 094	1 952	12 223	116	7 160	196 757
	Bilecik	75 878	35 741	899	1 436	8	17 434	20 360
2008	Türkiye	26 556 868	11 255 176	209 570	746 872	31 422	1 123 132	13 190 696
	TR41	1 048 870	388 105	5 413	18 749	509	40 615	595 479
	Bursa	638 099	189 707	2 510	6 527	390	21 840	417 125
	Eskişehir	327 288	151 569	2 125	10 802	114	4 456	158 222
	Bilecik	83 482	46 829	777	1 420	4	14 319	20 133
2009	Türkiye	27 698 535	11 583 313	192 210	734 219	32 443	1 323 624	13 832 726
	TR41	1 146 345	375 540	5 150	19 334	482	47 623	698 216
	Bursa	654 430	185 162	2 498	7 227	388	25 070	434 085
	Eskişehir	403 474	144 210	1 852	10 697	89	2 933	243 693
	Bilecik	88 442	46 168	800	1 410	5	19 621	20 438
2010	Türkiye	13 543 674	12 418 543	272 809	816 834	35 488	*	*
	TR41	403 621	375 944	6 855	20 322	500	*	*
	Bursa	210 314	198 634	3 210	8 043	427	*	*
	Eskişehir	151 131	138 365	2 201	10 496	69	*	*
	Bilecik	42 176	38 945	1 444	1 783	4	*	*

Kaynak: TÜİK

* Yayının hazırlandığı tarih itibarıyla veri mevcut değildir.

11.1.4.2. Arıcılık

		Köy sayısı	Toplam kovan	Yeni kovan sayısı	Eski kovan	Bal üretimi (ton)	Balmumu üretimi (ton)
2007	Türkiye	21 560	4 825 596	4 690 278	135 318	73 935	3 837
	TR41	746	61 392	56 650	4 742	749	51
	Bursa	381	40 202	37 067	3 135	486	35
	Eskişehir	182	11 153	10 257	896	141	11
	Bilecik	183	10 037	9 326	711	122	6
2008	Türkiye	21 093	4 888 961	4 750 998	137 963	81 364	4 539
	TR41	725	71 330	67 094	4 236	956	50
	Bursa	346	49 861	47 128	2 733	658	30
	Eskişehir	190	10 962	10 166	796	156	15
	Bilecik	189	10 507	9 800	707	142	6
2009	Türkiye	21 469	5 339 224	5 210 481	128 743	82 003	4 385
	TR41	708	79 787	77 358	2 429	1 082	41
	Bursa	344	54 637	53 353	1 284	810	28
	Eskişehir	181	14 705	14 025	680	134	7
	Bilecik	183	10 445	9 980	465	137	6
2010	Türkiye	20 845	5 602 669	5 465 669	137 000	81 115	4 148
	TR41	630	79 422	77 396	2 026	980	33
	Bursa	313	55 026	54 026	1 000	651	20
	Eskişehir	141	14 259	13 685	574	195	6
	Bilecik	176	10 137	9 685	452	134	7

Kaynak: TÜİK

11.1.4.3. İpekböcekçiliği

		Köy sayısı	Hane sayısı	Açılan kutu sayısı (adet)	Yaş koza (kg)
2007	Türkiye	212	2 274	5 273	125 000
	TR41	67	487	1 206	26 532
	Bursa	24	98	281	4 366
	Eskişehir	15	137	250	6 587
	Bilecik	28	252	675	15 579
2008	Türkiye	195	2 193	5 564	125 000
	TR41	60	434	1 172	32 797
	Bursa	18	73	200	4 392
	Eskişehir	14	131	286	7 425
	Bilecik	28	230	686	20 980
2009	Türkiye	203	2 295	5 683	136 000
	TR41	56	461	1 122	34 196
	Bursa	16	55	161	4 852
	Eskişehir	16	155	339	9 896
	Bilecik	24	251	622	19 448
2010	Türkiye	194	2 134	5 477	126 000
	TR41	55	339	956	27 519
	Bursa	16	55	160	4 343
	Eskişehir	14	112	271	6 922
	Bilecik	25	172	525	16 254

Kaynak: TÜİK

11.1.5. Organik Tarım

		Organik bitkisel üretim yapan çiftçi sayısı	Organik Tarım Yapılan Alan (ha)	Organik bitkisel üretim miktarı (ton)
2007	Türkiye	10 553	135 360	431 203
	TR41	388	828	10 418
	Bursa	365	662	10 043
	Eskişehir	8	152	355
	Bilecik	15	15	19
2008	Türkiye	9 384	141 752	415 380
	TR41	421	1 425	15 869
	Bursa	387	1 205	14 974
	Eskişehir	11	202	630
	Bilecik	23	18	265
2009	Türkiye	11 211	249 722	318 165
	TR41	282	609	8 166
	Bursa	249	478	7 227
	Eskişehir	11	107	574
	Bilecik	22	23	365
2010	Türkiye	11 179	191 785	331 361
	TR41	203	642	10 719
	Bursa	177	518	7 358
	Eskişehir	9	100	3 081
	Bilecik	17	24	279

Kaynak: Gıda Tarım ve Hayvancılık Bakanlığı

11.1.6. İyi Tarım

11.1.6.1. İyi Tarım Uygulaması Yapılan Üretim Alanı (dekar) 2007-2010

	Türkiye	TR41	Bursa	Eskişehir	Bilecik
2007	53 607	1 071	1 071	-	-
2008	60 231	1 086	1 086	-	-
2009	1 702 804	4 207	2 863	1 344	-
2010	781 741	14 457	11 552	2 217	688

Kaynak: Gıda Hayvancılık ve Tarım Bakanlığı - Bitkisel Üretim Genel Müdürlüğü

11.1.6.2. İyi Tarım Uygulayan Üretici Sayısı 2010

	Türkiye	TR41	Bursa	Eskişehir	Bilecik
2010	4 540	501	431	11	59

Kaynak: Gıda Hayvancılık ve Tarım Bakanlığı - Bitkisel Üretim Genel Müdürlüğü

11.1.7. Tarımsal Üretim Değeri

		Bitkisel üretim değeri	Canlı hayvanlar değeri	Hayvansal ürünler değeri
2007	Türkiye	56 787 424	24 666 222	22 921 524
	TR41	2 987 683	811 706	1 063 433
	Bursa	2 132 820	398 614	663 697
	Eskişehir	546 225	322 791	240 299
	Bilecik	308 638	90 301	159 438
2008	Türkiye	66 010 114	25 521 071	23 816 982
	TR41	3 173 094	886 200	916 078
	Bursa	2 210 985	428 015	528 314
	Eskişehir	592 338	342 045	247 818
	Bilecik	369 771	116 140	139 947
2009	Türkiye	68 267 486	28 145 579	26 610 721
	TR41	3 475 256	992 314	1 026 381
	Bursa	2 438 476	484 293	609 511
	Eskişehir	656 358	392 373	287 110
	Bilecik	380 421	115 648	129 760
2010	Türkiye	80 038 126	46 873 045	38 128 120
	TR41	3 404 862	1 391 068	1 229 725
	Bursa	2 114 469	644 547	744 791
	Eskişehir	834 438	587 545	325 132
	Bilecik	455 955	158 975	159 803

Kaynak: TÜİK

11.1.8. Tarımsal Alet ve Makine

		Traktör	Bıçerdöver	Pulluk	Ekim makinesi	Gübre dağıtma makinesi	Sabit süt sağım tesisi	Seyyar süt sağım makinesi	Su pompası
2007	Türkiye	1 056 128	12 775	1 365 260	357 851	341 399	5 749	164 051	580 422
	TR41	66 366	1 034	76 582	15 098	20 068	519	14 721	49 460
	Bursa	42 721	133	52 265	3 312	10 765	464	8 508	31 701
	Eskişehir	16 855	882	15 275	10 319	8 253	45	5 014	14 426
	Bilecik	6 790	19	9 042	1 467	1 050	10	1 199	3 333
2008	Türkiye	1 070 746	13 084	1 366 316	367 491	348 438	6 216	177 630	596 299
	TR41	66 903	1 042	75 586	15 420	20 165	530	15 465	48 575
	Bursa	42 868	138	51 445	3 320	10 723	468	8 541	31 660
	Eskişehir	17 180	884	15 386	10 620	8 370	51	5 647	13 552
	Bilecik	6 855	20	8 755	1 480	1 072	11	1 277	3 363
2009	Türkiye	1 073 538	13 360	1 363 295	376 292	357 196	6 714	187 123	591 886
	TR41	66 331	941	76 463	15 521	20 436	643	16 764	46 004
	Bursa	42 858	128	50 779	3 319	10 896	449	8 938	31 470
	Eskişehir	16 491	794	16 983	10 683	8 430	183	6 472	11 203
	Bilecik	6 982	19	8 701	1 519	1 110	11	1 354	3 331
2010	Türkiye	1 096 683	13 799	1 364 033	392 751	369 063	7 280	208 457	607 490
	TR41	66 865	953	76 501	15 858	20 826	686	17 613	47 538
	Bursa	43 432	125	51 427	3 343	11 380	490	9 178	32 038
	Eskişehir	16 353	807	17 045	10 965	8 297	185	6 970	12 106
	Bilecik	7 080	21	8 029	1 550	1 149	11	1 465	3 394

Kaynak: TÜİK

11.2. Orman

11.2.1. Ağaçlandırma Faaliyetleri 2007-2010

		Toplam ağaçlandırma faaliyetleri (hektar)	Ağaçlandırma faaliyetleri (hektar)	Özel ağaçlandırma faaliyetleri (hektar)
2007	Türkiye	26 418	18 228	8 190
	TR41	1 617	1 100	517
	Bursa	557	100	457
	Eskişehir	1 060	1 000	60
	Bilecik			
2008	Türkiye	48 501	39 467	9 034
	TR41	2 340	1 573	767
	Bursa	1 023	344	679
	Eskişehir	1 216	1 161	55
	Bilecik	101	68	33
2009	Türkiye	54 957	45 422	9 535
	TR41	2 549	2 065	484
	Bursa	693	209	484
	Eskişehir	1 824	1 824	
	Bilecik	32	32	
2010	Türkiye	59 163	41 857	17 306
	TR41	4 124	2 451	1 673
	Bursa	1 832	443	1 389
	Eskişehir	1 899	1 641	258
	Bilecik	393	367	26

Kaynak: Orman Genel Müdürlüğü

11.2.2. Orman Alanı 2010

2010	Türkiye	TR41	Bursa	Eskişehir	Bilecik
Orman alanı (ha)	1 064 484	1 064 484	484 330	351 506	228 649

Kaynak: Orman Genel Müdürlüğü- Orman Amenajman Planları Arşivi

11.3. Balıkçılık

11.3.1. İçsu (Tatlısu) Balıkçılığı- Tatlısu Ürünleri Avlanma Miktarları (ton)

		Balık Türleri									
		Toplam miktar (ton)	Gümüş	Kerevit	Kayabalığı	Kurbağa	Kefal	Çapak	Alabalık	Akbalık	Diğer
2007	Türkiye	43 321	6 540	816	70	895	927	225	550	82	33 216
	TR41	4 256	3 061	17	6	110	30	102	7	4	919
	Bursa	3 766	2 974	15	6	110	27	89	7	4	534
	Eskişehir	7	-	-	-	-	-	3	-	-	4
	Bilecik	483	87	2	-	-	3	10	-	-	381
2008	Türkiye	41 011	6 630	783	57	668	1 023	170	630	71	30 979
	TR41	4 047	3 050	14	5	132	23	80	12	5	726
	Bursa	3 601	2 983	12	5	132	21	72	12	5	359
	Eskişehir	6	-	-	-	-	-	3	-	-	3
	Bilecik	440	67	2	-	-	2	5	-	-	364
2009	Türkiye	39 187	6 184	734	51	622	970	148	557	63	29 858
	TR41	3 825	2 777	487	165	91	124	71	14	5	91
	Bursa	3 410	2 725	159	159	91	124	64	11	5	72
	Eskişehir	405	52	326	6	-	-	4	-	-	17
	Bilecik	10	-	2	-	-	-	3	3	-	2
2010	Türkiye	40 259	4 438	1 030	47	780	1 512	151	738	92	31 471
	TR41	3 555	2 391	531	169	119	115	71	37	28	94
	Bursa	3 126	2 359	193	163	119	115	64	27	9	77
	Eskişehir	401	32	336	6	-	-	4	8	-	15
	Bilecik	28	-	2	-	-	-	3	2	19	2

Kaynak: TÜİK

11.3.2. Balık Yetiştiriciliği (Kültür Balıkçılığı) - Yetiştirilen Balık Miktarları (ton)

		Türkiye	TR41	Bursa	Eskişehir	Bilecik
2007	Toplam	139 873	3 918	880	56	2 982
	İçsu yetiştiriciliği	59 033	3 918	880	56	2 982
	Alabalık (İçsu)	58 433	3 870	835	53	2 982
	Aynalı Sazan (İçsu)	600	48	45	3	
	Deniz yetiştiriciliği	79 240	-	-	-	-
	Diğer	1 600	-	-	-	-
2008	Toplam	152 186	3 916	896	31	2 989
	İçsu yetiştiriciliği	66 557	3 916	896	31	2 989
	Alabalık (İçsu)	65 928	3 859	841	29	2 989
	Aynalı Sazan (İçsu)	629	57	55	2	
	Deniz yetiştiriciliği	83 857	-	-	-	-
	Diğer	1 772	-	-	-	-
2009	Toplam	158 729	3 161	652	24	2 485
	İçsu yetiştiriciliği	76 248	3 161	652	24	2 485
	Alabalık (İçsu)	75 657	3 121	613	23	2 485
	Aynalı Sazan (İçsu)	591	40	39	1	
	Deniz yetiştiriciliği	80 234	-	-	-	-
	Diğer	2 247	-	-	-	-
2010	Toplam	167 141	1 408	294	14	1 100
	İçsu yetiştiriciliği	78 568	1 408	294	14	1 100
	Alabalık (İçsu)	78 165	1 356	243	13	1 100
	Aynalı Sazan (İçsu)	403	52	51	1	
	Deniz yetiştiriciliği	86 372	-	-	-	-
	Diğer	2 201	-	-	-	-

Kaynak: TÜİK

1

16

15

14

13

12

enerji

istatistikleri

Göstergelerle
TR41
Bursa
Eskişehir
Bilecik
Bölgesi
2007-2011



Bursa Eskişehir Bilecik - Kalkınma Ajansı
www.bebka.org.tr

12. ENERJİ İSTATİSTİKLERİ

12.1. Elektrik

12.1.1. Elektrik Üretim Santral Sayısı ve Kurulu Güç 2007-2011

		Türkiye	TR41	Bursa	Eskişehir	Bilecik
2007	Toplam Santral Sayısı	612	21	14	4	3
	Toplam Kurulu Güç (MW)	49515,4	3132,9	2671,5	319,4	142,0
	Termik Santral Kurulu Gücü (MW)	26680,1	2719,1	2546,1	41,0	132,0
	Hidroelektrik Santrali (HES) Kurulu Gücü (MW)	20850,8	413,7	125,3	278,4	10,0
	Rüzgar Enerjisi Santrali (RES) Kurulu Gücü (MW)	1807,0	-	-	-	-
	Biyokütle Santrali Kurulu Gücü (MW)	98,1	0,1	0,1	-	-
	Jeotermal Santrali (JES) Kurulu Gücü (MW)	79,4	-	-	-	-
2008	Toplam Santral Sayısı	833	27	16	6	5
	Toplam Kurulu Güç (MW)	61557,3	3489,7	2673,5	630,4	185,8
	Termik Santral Kurulu Gücü (MW)	34180,9	3018,2	2546,1	335,2	136,9
	Hidroelektrik Santrali (HES) Kurulu Gücü (MW)	23999,8	432,4	127,2	295,2	10,0
	Rüzgar Enerjisi Santrali (RES) Kurulu Gücü (MW)	3117,6	39,0	-	-	39,0
	Biyokütle Santrali Kurulu Gücü (MW)	104,7	0,1	0,1	-	-
	Jeotermal Santrali (JES) Kurulu Gücü (MW)	154,4	-	-	-	-
2009	Toplam Santral Sayısı	1 000	35	21	8	6
	Toplam Kurulu Güç (MW)	69620,7	3863,1	2962,4	696,0	204,7
	Termik Santral Kurulu Gücü (MW)	38906,8	3102,7	2546,1	400,8	155,8
	Hidroelektrik Santrali (HES) Kurulu Gücü (MW)	27216,0	721,3	416,1	295,2	10,0
	Rüzgar Enerjisi Santrali (RES) Kurulu Gücü (MW)	3189,1	39,0	-	-	39,0
	Biyokütle Santrali Kurulu Gücü (MW)	110,5	0,1	0,1	-	-
	Jeotermal Santrali (JES) Kurulu Gücü (MW)	198,4	-	-	-	-
2010	Toplam Santral Sayısı	1 123	39	24	9	6
	Toplam Kurulu Güç (MW)	72560,2	3890,0	2987,2	698,1	204,7
	Termik Santral Kurulu Gücü (MW)	39555,4	3111,5	2554,9	400,8	155,8
	Hidroelektrik Santrali (HES) Kurulu Gücü (MW)	29203,4	737,3	432,1	295,2	10,0
	Rüzgar Enerjisi Santrali (RES) Kurulu Gücü (MW)	3409,1	39,0	-	-	39,0
	Biyokütle Santrali Kurulu Gücü (MW)	130,5	2,2	0,1	2,1	-
	Jeotermal Santrali (JES) Kurulu Gücü (MW)	261,9	-	-	-	-
2011	Toplam Santral Sayısı	1 474	58	35	11	12
	Toplam Kurulu Güç (MW)	85103,5	4240,9	3019,4	739,2	482,3
	Termik Santral Kurulu Gücü (MW)	46006,5	3268,5	2564,3	402,9	301,3
	Hidroelektrik Santrali (HES) Kurulu Gücü (MW)	31057,9	762,2	445,0	295,2	22,0
	Rüzgar Enerjisi Santrali (RES) Kurulu Gücü (MW)	7479,3	198,0	-	39,0	159,0
	Biyokütle Santrali Kurulu Gücü (MW)	158,8	12,2	10,1	2,1	-
	Jeotermal Santrali (JES) Kurulu Gücü (MW)	401,1	-	-	-	-

Kaynak : T.C. Elektrik Piyasası Düzenleme Kurumu (EPDK)

Not : Veriler, üretim ve otoprodüktör lisansı alan projeler bazında EPDK tarafından hesaplanmış verilerdir.

12.1.2. Elektrik Tüketimlerinin Sektörlere Göre Dağılımı 2007-2009

		Toplam Net Elektrik Tüketimi (MWh)	Mesken Net Elektrik Tüketimi (MWh)	Ticaret Net Elektrik Tüketimi (MWh)	Resmi Daire Net Elektrik Tüketimi (MWh)	Sanayi Net Elektrik Tüketimi (MWh)	Tarımsal Sulama Net Elektrik Tüketimi (MWh)	Aydınlatma Net Elektrik Tüketimi (MWh)	Diğer Net Elektrik Tüketimi (MWh)
2007	Türkiye	155 135 260	36 475 825	23 141 161	6 933 182	73 794 540	4 110 541	3 585 020	7 094 991
	TR41	10 461 806	1 739 339	1 043 467	276 642	6 763 819	116 525	140 725	381 288
	Bursa	7 543 531	1 288 870	837 191	162 561	4 877 772	52 676	77 430	247 031
	Eskişehir	1 715 521	371 419	161 576	103 617	847 777	61 211	51 982	117 938
	Bilecik	1 202 754	79 050	44 700	10 464	1 038 270	2 638	11 313	16 319
2008	Türkiye	161 947 528	39 583 598	23 903 332	7 344 252	74 850 263	4 730 976	3 970 228	7 564 880
	TR41	10 772 599	1 863 802	1 066 464	279 034	6 868 849	141 513	146 815	406 121
	Bursa	7 972 474	1 376 227	836 256	147 422	5 221 786	46 738	83 667	260 378
	Eskişehir	1 838 120	402 721	183 424	116 676	863 756	92 160	51 686	127 696
	Bilecik	962 005	84 854	46 785	14 936	783 307	2 615	11 461	18 047
2009	Türkiye	156 894 070	39 147 505	25 018 856	6 989 641	70 470 076	3 661 805	3 844 834	7 761 353
	TR41	10 330 590	1 962 037	1 066 848	277 011	6 422 431	155 899	112 050	334 314
	Bursa	7 625 780	1 450 943	837 853	155 374	4 854 570	61 986	57 497	207 557
	Eskişehir	1 734 952	422 853	186 909	105 627	795 870	91 052	36 589	96 053
	Bilecik	969 858	88 241	42 086	16 011	771 990	2 860	17 964	30 704

Kaynak : Türkiye Elektrik Dağıtım A.Ş.

Not : 2007 Yılı için Diğer Elektrik başlığına 'Bedelsiz Elektrik Miktarı' da dahildir

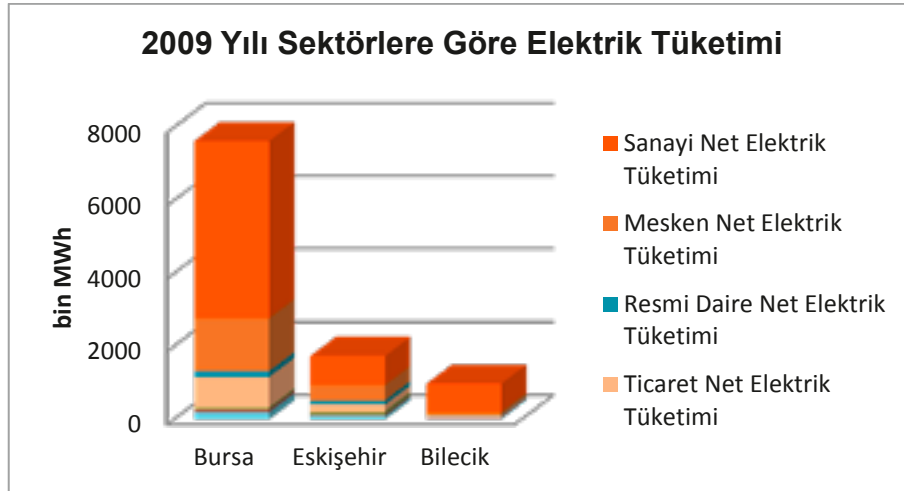

Grafik 53- 2009 Yılı Sektörlere Göre Elektrik Tüketimi

12.1.3. Elektrik Abone Sayısı 2007-2009

		Elektrik Abone Sayısı	Mesken Elektrik Abone Sayısı	Ticaret Elektrik Abone Sayısı	Resmi Daire Elektrik Abone Sayısı	Sanayi Elektrik Abone Sayısı	Tarımsal Sulama Elektrik Abone Sayısı	Diğer Elektrik Abone Sayısı
2007	Türkiye	29 524 367	24 271 292	3 676 811	159 458	335 928	414 493	666 385
	TR41	1 576 782	1 280 833	205 728	7 108	7 873	9 723	65 517
	Bursa	1 102 246	889 700	150 359	4 604	3 435	5 923	48 225
	Eskişehir	378 022	310 400	45 312	2 072	1 723	2 810	15 705
	Bilecik	96 514	80 733	10 057	432	2 715	990	1 587
2008	Türkiye	31 140 581	25 697 109	3 953 620	168 332	235 289	441 859	644 372
	TR41	1 635 530	1 342 931	209 673	7 553	6 098	10 951	58 324
	Bursa	1 139 909	931 872	153 779	4 676	3 678	6 577	39 327
	Eskişehir	395 926	327 381	45 543	2 136	1 563	3 283	16 020
	Bilecik	99 695	83 678	10 351	741	857	1 091	2 977
2009	Türkiye	32 282 702	26 596 872	4 073 390	164 931	169 277	458 289	819 943
	TR41	1 730 448	1 430 711	217 291	7 845	5 544	11 931	57 126
	Bursa	1 214 431	1 002 506	159 474	4 802	3 866	7 067	36 716
	Eskişehir	412 861	341 422	46 987	2 202	1 279	3 677	17 294
	Bilecik	103 156	86 783	10 830	841	399	1 187	3 116

Kaynak: Türkiye Elektrik Dağıtım A.Ş.

12.2. Doğal Gaz

12.2.1. Doğal Gaz Tüketici Sayısı ve Tüketim Miktarı 2011

2011	Konut Eşdeğeri Abone Sayısı	Serbest Tüketici Sayısı	Doğal Gaz Tüketim Miktarı (m ³ /yıl)			
			Abone (m3/yıl)	Serbest Tüketici (m3/yıl)	Taşınan Doğal Gaz Miktarı (m3/yıl)	Toplam Tüketim (m3/yıl)
Türkiye	8 931 426	2 399	10 385 581 202	3 022 399 038	16 911 978 850	30 319 959 090
TR41	945 965	154	687 105 045	780 115 757	1 498 711 016	2 965 931 872
Bursa	676 885	104	374 107 183	505 412 953	913 752 746	1 793 272 935
Eskişehir	244 091	21	278 629 191	148 846 484	240 375 837	667 851 512
Bilecik	24 989	29	34 368 671	125 856 320	344 582 433	504 807 424

Kaynak : T.C. Elektrik Piyasası Düzenleme Kurumu (EPDK)

Not : Abone, doğal gazı kendi kullanımı için dağıtım şirketlerinden almak zorunda olan gerçek veya tüzel kişidir. Serbest tüketici, yurt içinde herhangi bir üretim şirketi, ithalat şirketi, dağıtım şirketi veya toptan satış şirketi ile doğal gaz alım-satım sözleşmesi yapma serbestisine sahip gerçek veya tüzel kişidir.

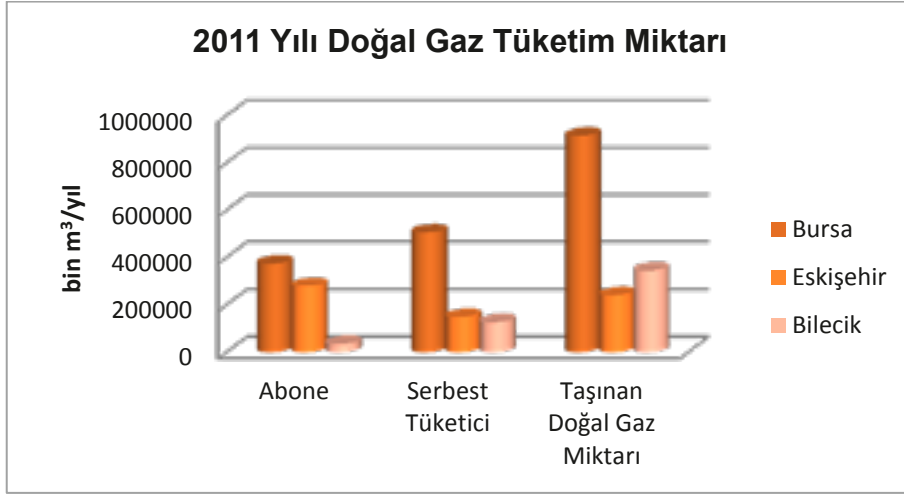

Grafik 54- 2011 Yılı Doğlagaz Tüketim Miktarı

ulařtırma

istatistikleri



1

17

16

15

14

13

Genelölçölle
Ma
Bursa
Eskiřehir
Bilecik
Kocaeli
2012-2011

13. ULAŞTIRMA İSTATİSTİKLERİ

13.1. Kara Yolları

13.1.1. Kara Yolları Uzunlukları

		2007	2008	2009	2010	2011
Türkiye	İl Yolu Toplamı (km)	30 579	30 712	30 948	31 390	31 558
	Devlet Yolu Toplamı (km)	31 333	31 311	31 271	31 395	31 372
	Otoyol Toplamı (km)	2 025	2 039	2 153	2 197	2 236
TR41	İl Yolu Toplamı (km)	1 259	1 264	1 275	1 310	1 310
	Bölünmüş İl Yolu (km)	27	27	36	44	49
	Diğer İl Yolu (km)	1 232	1 237	1 239	1 266	1 261
	Devlet Yolu Toplamı (km)	1 113	1 113	1 113	1 118	1 120
	Bölünmüş Devlet Yolu (km)	579	621	670	740	743
	Diğer Devlet yolu (km)	534	492	443	378	377
	Otoyol Toplamı (km)	65	65	65	74	74
	Bursa	İl Yolu Toplamı (km)	578	583	585	588
Bölünmüş İl Yolu (km)	23	23	23	23	28	
Diğer İl Yolu (km)	555	560	562	565	560	
Devlet Yolu Toplamı (km)	525	525	525	525	527	
Bölünmüş Devlet Yolu (km)	270	296	301	307	309	
Diğer Devlet yolu (km)	255	229	224	218	218	
Otoyol Toplamı (km)	65	65	65	74	74	
Eskişehir	İl Yolu Toplamı (km)	464	464	464	464	464
	Bölünmüş İl Yolu (km)	1	1	1	3	3
	Diğer İl Yolu (km)	463	463	463	461	461
	Devlet Yolu Toplamı (km)	384	384	384	384	384
	Bölünmüş Devlet Yolu (km)	253	261	275	302	303
	Diğer Devlet yolu (km)	131	123	109	82	81
	Otoyol Toplamı (km)	-	-	-	-	-
Bilecik	İl Yolu Toplamı (km)	217	217	226	258	258
	Bölünmüş İl Yolu (km)	3	3	12	18	18
	Diğer İl Yolu (km)	214	214	214	240	240
	Devlet Yolu Toplamı (km)	204	204	204	209	209
	Bölünmüş Devlet Yolu (km)	56	64	94	131	131
	Diğer Devlet yolu (km)	148	140	110	78	78
	Otoyol Toplamı (km)	-	-	-	-	-

Kaynak: Karayolları Genel Müdürlüğü

13.1.2. Sathlarına Göre İl ve Devlet Yolları

13.1.2.1. Sathlarına Göre İl Yolları

		İl Yolu (Km)						
		Toplam	Asfalt Yol			Parke	Geçit Vermez	Diğer (Stabilize, Toprak)
			Toplam	Asfalt Beton	Sathi Kaplam ^a			
2007	Türkiye	30 579	27 282	868	26 414	109	764	2 424
	TR41	1 259	1 257	23	1 234	2	-	-
	Bursa	578	577	22	555	1	-	-
	Eskişehir	464	463	1	462	1	-	-
	Bilecik	217	217	-	217	-	-	-
2008	Türkiye	30 712	27 525	1 094	26 431	108	878	2 201
	TR41	1 264	1 262	28	1 234	2	-	-
	Bursa	583	582	27	555	1	-	-
	Eskişehir	464	463	1	462	1	-	-
	Bilecik	217	217	-	217	-	-	-
2009	Türkiye	30 948	27 693	1 193	26 500	114	1 058	2 083
	TR41	1 275	1 273	38	1 235	2	-	-
	Bursa	585	584	30	554	1	-	-
	Eskişehir	464	463	1	462	1	-	-
	Bilecik	226	226	7	219	-	-	-
2010	Türkiye	31 390	28 222	1 439	26 783	137	1 144	1 887
	TR41	1 310	1 309	46	1 263	1	-	-
	Bursa	588	587	30	557	1	-	-
	Eskişehir	464	464	2	462	-	-	-
	Bilecik	258	258	14	244	-	-	-
2011	Türkiye	31 558	28 572	1 692	26 880	138	1 211	1 637
	TR41	1 310	1 310	69	1 241	-	-	-
	Bursa	588	588	48	540	-	-	-
	Eskişehir	464	464	2	462	-	-	-
	Bilecik	258	258	19	239	-	-	-

Kaynak: Karayolları Genel Müdürlüğü

13.1.2.2. Sathlarına Göre Devlet Yolları

		Devlet Yolu (Km)						
		Toplam	Asfalt Yol			Parke	Geçit Vermez	Diğer (Stabilize, Toprak)
			Toplam	Asfalt Beton	Sathi Kaplama ^a			
2007	Türkiye	31 333	30 743	6 538	24 205	49	222	319
	TR41	1 113	1 096	525	571	17	-	-
	Bursa	525	508	241	267	17	-	-
	Eskişehir	384	384	236	148	-	-	-
	Bilecik	204	204	48	156	-	-	-
2008	Türkiye	31 311	30 784	6 910	23 874	60	206	261
	TR41	1 113	1 096	525	571	17	-	-
	Bursa	525	508	241	267	17	-	-
	Eskişehir	384	384	236	148	-	-	-
	Bilecik	204	204	48	156	-	-	-
2009	Türkiye	31 271	30 770	7 488	23 282	66	245	190
	TR41	1 113	1 097	583	514	16	-	-
	Bursa	525	509	260	249	16	-	-
	Eskişehir	384	384	236	148	-	-	-
	Bilecik	204	204	87	117	-	-	-
2010	Türkiye	31 395	30 904	8 758	22 146	75	207	209
	TR41	1 118	1 102	690	412	16	-	-
	Bursa	525	509	296	213	16	-	-
	Eskişehir	384	384	262	122	-	-	-
	Bilecik	209	209	132	77	-	-	-
2011	Türkiye	31 372	30 901	9 869	21 032	74	236	161
	TR41	1 120	1 101	705	396	13	6	-
	Bursa	527	508	305	203	13	6	-
	Eskişehir	384	384	268	116	-	-	-
	Bilecik	209	209	132	77	-	-	-

Kaynak: Karayolları Genel Müdürlüğü

13.1.3. Trafik Kazaları

		Trafik Kazaları Sayısı		
		Toplam	Yerleşim Yeri İçi Trafik Kazaları Sayısı	Yerleşim Yeri Dışı Trafik Kazaları Sayısı
2007	Türkiye	106 994	73 219	33 775
	TR41	6 086	4 363	1 723
	Bursa	3 965	2 979	986
	Eskişehir	1 714	1 207	507
	Bilecik	407	177	230
2008	Türkiye	104 212	71 567	32 645
	TR41	5 933	4 168	1 765
	Bursa	3 879	2 881	998
	Eskişehir	1 611	1 091	520
	Bilecik	443	196	247
2009	Türkiye	111 121	76 429	34 692
	TR41	6 204	4 409	1 795
	Bursa	4 132	3 137	995
	Eskişehir	1 589	1 096	493
	Bilecik	483	176	307
2010	Türkiye	116 804	80 517	36 287
	TR41	6 406	4 671	1 735
	Bursa	4 205	3 260	945
	Eskişehir	1 721	1 223	498
	Bilecik	480	188	292

Kaynak: TÜİK

Not : Trafik kaza sayıları, trafik polisi ve jandarma sorumluluk bölgesinde meydana gelen ölümlü-yaralanmalı kazaların sayısını ifade etmektedir.

13.1.4. Trafik Tescile Kayıtlı Motorlu Araç Sayısı

		Trafik Tescile Kayıtlı Motorlu Araç Sayısı								
		Toplam	Otomobil	Minibüs	Otobüs	Kamyonet	Kamyon	Motosiklet	Özel Amaçlı	Traktör
2007	Türkiye	13 022 945	6 472 156	372 601	189 128	1 890 459	729 202	2 003 492	38 573	1 327 334
	TR41	675 553	337 129	11 511	13 357	119 838	35 898	80 047	1 366	76 407
	Bursa	473 613	236 116	8 068	10 106	92 237	22 326	53 351	869	50 540
	Eskişehir	164 682	86 373	2 721	2 537	22 515	10 650	21 867	366	17 653
	Bilecik	37 258	14 640	722	714	5 086	2 922	4 829	131	8 214
2008	Türkiye	13 765 395	6 796 629	383 548	199 934	2 066 007	744 217	2 181 383	35 100	1 358 577
	TR41	708 651	351 709	11 888	13 737	128 818	36 443	86 914	1 388	77 754
	Bursa	498 087	246 405	8 391	10 428	98 801	22 937	58 854	900	51 371
	Eskişehir	171 105	89 898	2 742	2 588	24 311	10 593	22 829	345	17 799
	Bilecik	39 459	15 406	755	721	5 706	2 913	5 231	143	8 584
2009	Türkiye	14 316 700	7 093 964	384 053	201 033	2 204 951	727 302	2 303 261	34 104	1 368 032
	TR41	730 998	365 446	11 874	13 617	135 666	34 985	90 780	1 368	77 262
	Bursa	513 498	255 155	8 328	10 326	103 560	22 380	61 898	947	50 904
	Eskişehir	176 541	94 139	2 771	2 556	25 902	9 812	23 359	271	17 731
	Bilecik	40 959	16 152	775	735	6 204	2 793	5 523	150	8 627
2010	Türkiye	15 095 603	7 544 871	386 973	208 510	2 399 038	726 359	2 389 488	35 492	1 404 872
	TR41	768 305	389 597	12 017	13 909	145 338	34 841	93 350	1 447	77 806
	Bursa	538 598	271 160	8 314	10 528	110 284	22 342	63 979	972	51 019
	Eskişehir	186 216	100 886	2 830	2 628	28 183	9 695	23 615	320	18 059
	Bilecik	43 491	17 551	873	753	6 871	2 804	5 756	155	8 728
2011	Türkiye	16 089 528	8 113 111	389 435	219 906	2 611 104	728 458	2 527 190	34 116	1 466 208
	TR41	820 279	422 725	12 255	14 567	156 208	34 930	98 127	1 364	80 103
	Bursa	574 926	293 585	8 546	11 046	117 848	22 750	67 840	922	52 389
	Eskişehir	198 841	109 770	2 859	2 742	30 775	9 388	24 302	292	18 713
	Bilecik	46 512	19 370	850	779	7 585	2 792	5 985	150	9 001

Kaynak: TÜİK

13.2. Demir Yolu

13.2.1. Demir Yolu Uzunluğu (km)

	2007	2008	2009	2010
Türkiye	8 697	8 699	9 080	9 594
TR41	359	345	567	572
Bursa	27	16	16	16
Eskişehir	218	219	441	446
Bilecik	114	110	110	110

Kaynak: TÜİK

13.3. Hava Yolu

13.3.1. Hava Meydanlarında İniş-Kalkış Yapan Uçak Sayısı ve Taşınan Yolcu Sayısı 2007-2010

		İniş-kalkış yapan uçak sayısı			Yolcu sayısı				
		Toplam	Türk	Yabancı	Toplam	İç hat		Dış hat	
						Gelen	Giden	Gelen	Giden
2007	Türkiye	642 988	494 269	148 719	66 461 973	14 795 973	14 513 047	18 384 006	18 768 947
	TR41	1 785	1 618	167	51 724	20 021	19 681	6 698	5 324
	Bursa (Yenişehir)	1 785	1 618	167	51 724	20 021	19 681	6 698	5 324
2008	Türkiye	688 189	525 480	162 709	74 968 329	16 368 885	16 520 708	20 541 167	21 537 569
	TR41	2 120	1 954	166	75 462	31 962	32 940	5 790	4 770
	Bursa (Yenişehir)	2 120	1 954	166	75 462	31 962	32 940	5 790	4 770
2009	Türkiye	715 544	561 611	153 933	78 742 075	18 225 246	18 285 342	20 664 287	21 567 200
	TR41	2 228	2 105	123	73 496	30 432	29 787	7 613	5 664
	Bursa (Yenişehir)	2 228	2 105	123	73 496	30 432	29 787	7 613	5 664
2010	Türkiye	919 411	739 131	180 280	102 800 392	25 360 682	25 214 744	25 778 756	26 446 210
	TR41	9 703	9 262	441	161 144	46 926	44 548	34 597	35 073
	Bursa (Yenişehir)	3 900	3 551	349	97 534	32 084	31 740	16 835	16 875
	Eskişehir (Anadolu)	5 803	5 711	92	63 610	14 842	12 808	17 762	18 198

Kaynak : TÜİK, Devlet Hava Meydanları İşletmesi Genel Müdürlüğü

Not : Devlet Hava Meydanları İşletmesi Genel Müdürlüğü tarafından işletilen hava alanlarını kapsamaktadır. 2010 yılından önceki verilere Zonguldak Çaycuma, Antalya Gazipaşa Çanakkale Gökçeada, İstanbul Sabiha Gökçen ve Eskişehir Anadolu Hava Alanı trafikleri dahil değildir. Askeri uçakları da kapsar.

13.3.2. Hava Yollarında İç ve Dış Hatlarda Yük Taşıma

13.3.2.1. Hava Yollarında İç ve Dış Hatlarda Toplam Yük Taşıma

		Toplam Taşınan Yük (ton)			
		Toplam	Kargo	Bagaj	Posta
2007	Türkiye	1 447 603	385 029	1 050 842	11 732
	TR41	727	-	727	-
	Bursa (Yenişehir)	727	-	727	-
2008	Türkiye	1 534 619	395 011	1 127 241	12 367
	TR41	925	-	925	-
	Bursa (Yenişehir)	925	-	925	-
2009	Türkiye	1 597 699	418 038	1 166 122	13 539
	TR41	1 311	385	926	-
	Bursa (Yenişehir)	1 311	385	926	-
2010	Türkiye	2 021 076	541 357	1 461 445	18 274
	TR41	2 681	123	2 558	-
	Bursa (Yenişehir)	1 458	123	1 335	-
	Eskişehir(Anadolu)	1 223	-	1 223	-

Kaynak : Devlet Hava Meydanları İşletmesi Genel Müdürlüğü

Not : Devlet Hava Meydanları İşletmesi Genel Müdürlüğü tarafından işletilen hava alanlarını kapsamaktadır. 2010 yılından önceki verilere Zonguldak Çaycuma, Antalya Gazipaşa Çanakkale Gökçeada, İstanbul Sabiha Gökçen ve Eskişehir Anadolu Hava Alanı trafikleri dahil değildir. Askeri uçakları da kapsar.

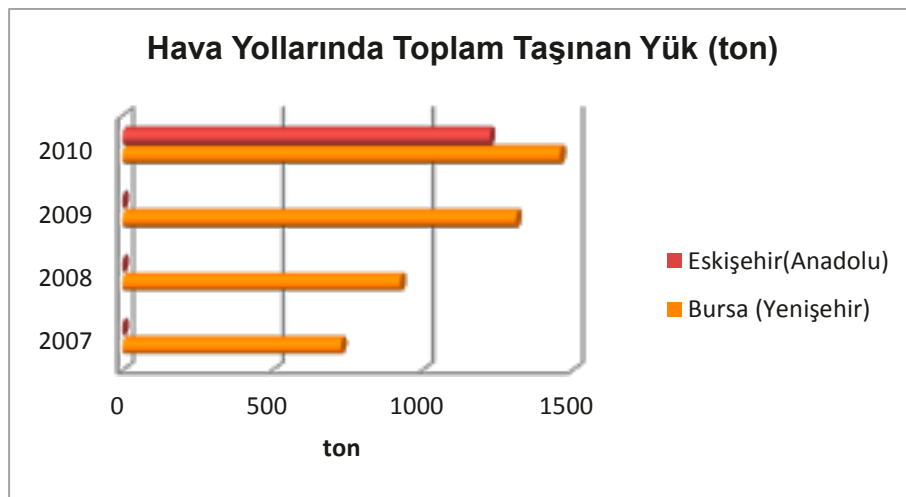

Grafik 55- Hava Yollarında Toplam Taşınan Yük 2007-2010

13.3.2.2. Hava Yollarında İç ve Dış Hatlarda Yük Taşıma

			Gelen			Giden				
			Toplam	Kargo	Bagaj	Posta	Toplam	Kargo	Bagaj	Posta
İç Hattı Taşınan Yük (ton)	2007	Türkiye	195 697	36 051	157 099	2 547	197 200	36 388	157 381	3 431
		TR41	233	-	233	-	209	-	209	-
		Bursa (Yenişehir)	233	-	233	-	209	-	209	-
	2008	Türkiye	196 762	32 257	162 006	2 499	202 766	33 852	165 567	3 347
		TR41	337	-	337	-	370	-	370	-
		Bursa (Yenişehir)	337	-	337	-	370	-	370	-
	2009	Türkiye	226 223	31 935	190 721	3 567	218 670	32 084	183 201	3 385
		TR41	315	-	315	-	319	-	319	-
		Bursa (Yenişehir)	315	-	315	-	319	-	319	-
	2010	Türkiye	278 044	34 984	239 607	3 453	276 666	36 232	236 407	4 027
		TR41	472	-	472	-	428	-	428	-
		Bursa (Yenişehir)	329	-	329	-	319	-	319	-
Eskişehir Anadolu		143	-	143	-	109	-	109	-	
Dış Hattı Taşınan Yük (ton)	2007	Türkiye	523 484	160 453	360 181	2 850	531 222	152 137	376 181	2 904
		TR41	191	-	191	-	94	-	94	-
		Bursa (Yenişehir)	191	-	191	-	94	-	94	-
	2008	Türkiye	560 896	172 104	385 418	3 374	574 195	156 798	414 250	3 147
		TR41	136	-	136	-	82	-	82	-
		Bursa (Yenişehir)	136	-	136	-	82	-	82	-
	2009	Türkiye	561 475	174 469	383 644	3 362	591 331	179 550	408 556	3 225
		TR41	291	73	218	-	386	312	74	-
		Bursa (Yenişehir)	291	73	218	-	386	312	74	-
	2010	Türkiye	706 874	232 221	469 506	5 147	759 492	237 920	515 925	5 647
		TR41	878	15	863	-	903	108	795	-
		Bursa (Yenişehir)	421	15	406	-	389	108	281	-
Eskişehir(Anadolu)		457	-	457	-	514	-	514	-	

Kaynak: Devlet Hava Meydanları İşletmesi Genel Müdürlüğü

Not : Devlet Hava Meydanları İşletmesi Genel Müdürlüğü tarafından işletilen hava alanlarını kapsamaktadır. 2010 yılından önceki verilere Zonguldak Çaycuma, Antalya Gazipaşa Çanakkale Gökçeada, İstanbul Sabiha Gökçen ve Eskişehir Anadolu Hava Alanı trafikleri dahil değildir. Askeri uçakları da kapsar.

haberleşme

istatistikleri



Bursa Eskişehir Bilecik Kalkınma Ajansı
www.bebka.org.tr

14
15
16
17
18

14. HABERLEŞME İSTATİSTİKLERİ

14.1. Sabit Telefon ve Cep Telefonu 2007-2010

		Sabit Santral Kapasitesi	Sabit Telefon Abone Sayısı	F/O KABLO (Km)	Baz İstasyonu Sayısı			GSM Abone Sayısı
					Toplam Baz İstasyonu Sayısı	Kule Tipi Baz İstasyonu Sayısı	Bina Tipi Baz İstasyonu Sayısı	
2007	Türkiye	21 772 391	18 201 006	106 681	29 133	10 208	18 925	61 975 807
	TR41	1 132 264	1 025 576	5 219	518	854	1 372	3 050 122
	Bursa	798 128	729 580	2 750	352	638	990	2 171 480
	Eskişehir	267 253	238 758	1 915	107	180	287	723 936
	Bilecik	66 883	57 238	554	59	36	95	154 706
2008	Türkiye	22 921 096	17 502 205	112 420	33 800	12 806	20 994	65 287 049
	TR41	1 181 191	1 003 895	6 137	606	966	1 572	3 180 006
	Bursa	838 028	711 798	3 224	355	775	1 130	2 272 915
	Eskişehir	281 077	235 506	2 304	156	174	330	741 371
	Bilecik	62 086	56 591	610	95	17	112	165 720
2009	Türkiye	23 119 420	16 534 356	127 296	37 477	15 035	22 442	63 614 157
	TR41	1 193 017	957 770	6 161	656	1 066	1 722	3 050 970
	Bursa	851 487	677 712	3 068	371	862	1 233	2 173 993
	Eskişehir	284 908	226 003	2 160	182	186	368	717 432
	Bilecik	56 623	54 055	933	103	18	121	159 545
2010	Türkiye	23 167 999	16 201 466	126 518	43 184	19 988	23 196	61 769 635
	TR41	1 195 524	944 980	6 206	843	1 279	2 122	3 000 119
	Bursa	853 276	666 437	3 175	380	663	1 043	2 149 754
	Eskişehir	285 506	224 952	2 236	213	132	345	693 220
	Bilecik	56 742	53 591	795	250	484	734	157 145

Kaynak: Bilgi Teknolojileri ve İletişim Kurumu

14.2. İnternet ve Kablo TV 2007-2010

		İnternet Abone Sayısı			Kablo TV Abone Sayısı
		Toplam İnternet (Genişbant ve Kablo İnternet) Abone Sayısı	Genişbant İnternet Abone Sayısı (Mobil Hariç)	Kablo İnternet Abone Sayısı	
2007	Türkiye	4 581 446	4 545 795	35 651	1 140 534
	TR41	268 992	266 883	2 109	51 123
	Bursa	190 924	189 492	1 432	36 432
	Eskişehir	65 082	64 405	677	14 691
	Bilecik	12 986	12 986	-	-
2008	Türkiye	5 570 613	5 503 205	67 408	1 130 294
	TR41	328 586	324 688	3 898	50 674
	Bursa	231 371	228 760	2 611	36 363
	Eskişehir	79 814	78 527	1 287	14 311
	Bilecik	17 401	17 401	-	-
2009	Türkiye	6 929 279	6 782 657	146 622	1 142 362
	TR41	414 060	404 898	9 162	58 796
	Bursa	290 782	284 888	5 894	42 240
	Eskişehir	103 266	99 998	3 268	16 556
	Bilecik	20 012	20 012	-	-
2010	Türkiye	8 946 284	8 672 376	273 908	1 229 875
	TR41	536 034	516 622	19 412	76 818
	Bursa	371 349	358 599	12 750	54 542
	Eskişehir	138 256	131 594	6 662	22 276
	Bilecik	26 429	26 429	-	-

Kaynak: Bilgi Teknolojileri ve İletişim Kurumu

19

18

17

16

15

ekonomi

istatistikleri

Göstergelerle
TİM
Borsa
Eskişehir
Bilecik
Bölgesi
2007-2011



15. EKONOMİ İSTATİSTİKLERİ

15.1. Cari Fiyatlarla Bölgesel Gayrisafi Katma Değer Ve Sektörlerin Gayrisafi Katma Değeri (Bin TL) - İktisadi Faaliyet Kollarına Göre Temel Fiyatlarla

	2007		2008	
	Türkiye	TR41	Türkiye	TR41
Gayrisafi katma değer	754 384 542	50 843 318	854 585 214	56 670 413
Hizmetler	480 537 624	25 694 979	549 835 548	29 715 582
Sanayii	209 515 201	22 180 908	232 475 082	23 857 967
Tarım	64 331 717	2 967 432	72 274 585	3 096 864

Kaynak: TÜİK

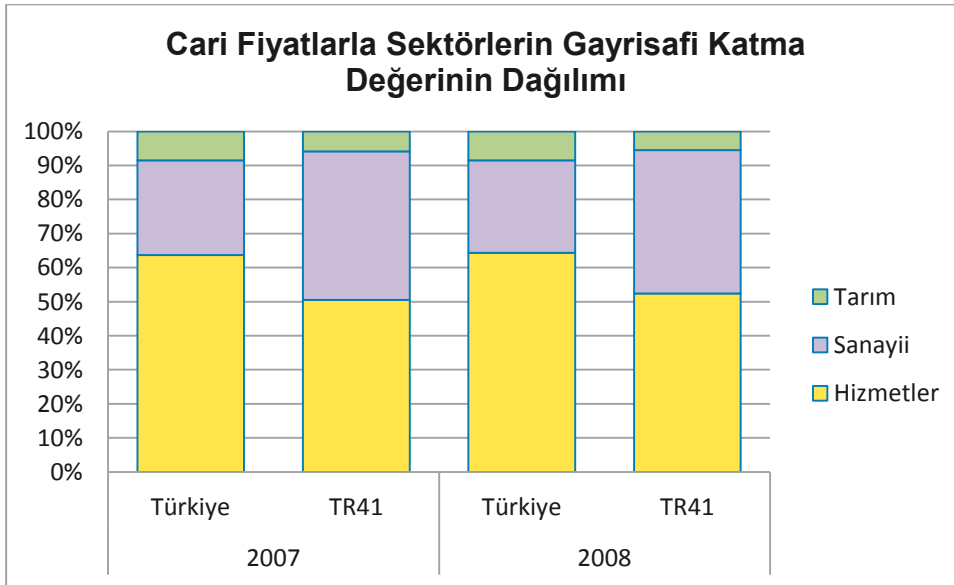

Grafik 56- Cari Fiyatlar Sektörlerin Gayrisafi Katma Değerinin Dağılımı 2007-2008

15.2. Alışveriş Merkezleri Toplam Kiralanabilir Alan (m²)

	Türkiye	TR41	Bursa	Eskişehir	Bilecik
2007	3 652 470	272 432	184 771	87 661	-
2008	4 869 752	297 750	210 089	87 661	-
2009	5 659 012	416 750	329 089	87 661	-
2010	6 447 565	500 750	413 089	87 661	-
2011	7 541 576	543 527	441 089	87 661	14 777

Kaynak: Alışveriş Merkezi Yatırımcıları Derneği

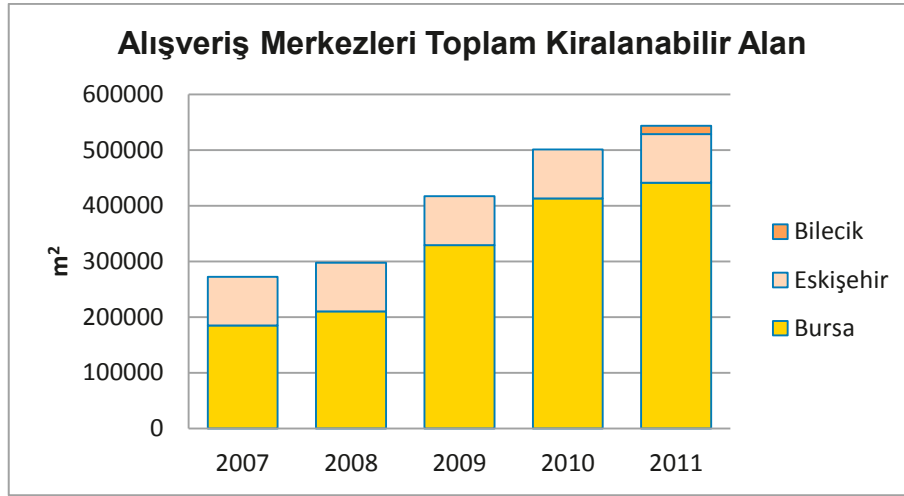

Grafik 57- Alışveriş Merkezleri Toplam Kiralanabilir Alan

20

19

18

17

16

dış ticaret

istatistikleri

Göstergeleme
TR41
Bursa
Eskişehir
Bilecik
Bünyesi
2007-2011



16. DIŞ TİCARET İSTATİSTİKLERİ

16.1. İhracat (Dolar) 2007-2011 – Uluslararası Standart Sınıflaması (STIC Rev.3)'na Göre

		Toplam İhracat	Canlı hayvanlar ve gıda maddeleri	İçki ve tütün	Akaryakıt hariç yenilmeyen hammaddeler	Mineral yakıtlar, yağlar ve alkali ürünler	Hayvansal, bitkisel katı ve sıvı yağlar, mumlar
2007	Türkiye	107 271 749 904	7 821 738 794	804 554 739	2 930 922 343	5 147 843 484	290 072 933
	TR41	9 637 381 982	253 034 020	7 768 808	96 115 430	2 530 960	400 231
	Bursa	9 075 663 297	220 519 627	7 717 751	71 244 893	2 530 960	400 231
	Eskişehir	507 088 727	25 082 868	51 057	21 483 462	-	-
	Bilecik	54 629 958	7 431 525	-	3 387 075	-	-
2008	Türkiye	132 027 195 626	9 155 020 197	890 691 115	3 320 779 216	7 531 525 149	570 268 006
	TR41	11 773 500 550	192 782 888	11 305 148	167 383 980	179 041	344 685
	Bursa	11 113 947 740	167 800 633	11 279 612	122 833 334	178 634	332 958
	Eskişehir	611 316 899	24 267 521	25 536	41 670 412	130	5 327
	Bilecik	48 235 911	714 734	-	2 880 234	277	6 400
2009	Türkiye	102 142 612 603	9 125 955 233	933 390 470	2 556 927 420	3 921 177 852	427 120 725
	TR41	9 647 252 801	203 006 229	13 307 443	155 172 914	151 489	751 672
	Bursa	9 056 712 749	163 086 687	13 305 081	97 751 418	150 262	692 950
	Eskişehir	557 847 913	38 412 360	2 362	54 015 107	1 227	58 722
	Bilecik	32 692 139	1 507 182	-	3 406 389	-	-
2010	Türkiye	113 883 219 184	10 498 627 863	898 053 362	3 870 266 506	4 469 432 617	345 916 659
	TR41	11 354 703 743	288 490 530	16 891 636	135 820 140	393 873	400 533
	Bursa	10 673 845 027	222 894 611	16 876 980	68 821 412	386 809	400 533
	Eskişehir	633 897 496	58 920 284	14 656	62 128 508	7 064	-
	Bilecik	46 961 220	6 675 635	-	4 870 220	-	-
2011	Türkiye	134 969 273 070	12 290 414 191	900 874 565	4 358 663 651	6 538 852 189	861 669 650
	TR41	12 514 197 293					
	Bursa	11 691 922 418					
	Eskişehir	766 989 177					
	Bilecik	55 285 698					

Kaynak: TÜİK

İhracat (Dolar) 2007-2011 – Uluslararası Standart Sınıflaması (STIC Rev.3)'na Göre (devam)

		Başka yerde belirtilmeyen kimya sanayi ve buna bağlı sanayi ürünleri	Başlıca sınıflara ayrılan işlenmiş mallar	Makineler ve taşıt araçları	Çeşitli mamül eşya	SITC'da sınıflandırılmamış eşyalar (tedavilde olmayan, paralar, parasal tabanlı altınlar)
2007	Türkiye	4 739 369 479	29 982 854 148	34 250 968 970	20 019 334 964	1 284 090 050
	TR41	39 996 866	1 787 360 350	6 567 735 133	882 434 270	5 914
	Bursa	29 295 416	1 658 452 298	6 273 277 522	812 218 685	5 914
	Eskişehir	10 683 004	86 735 335	293 291 397	69 761 604	-
	Bilecik	18 446	42 172 717	1 166 214	453 981	-
2008	Türkiye	6 121 809 106	40 595 314 013	39 147 395 004	20 794 913 254	3 899 480 566
	TR41	53 334 755	1 954 289 495	8 451 703 342	942 177 216	-
	Bursa	40 230 029	1 807 378 184	8 117 018 256	846 896 100	-
	Eskişehir	13 102 077	103 977 651	333 571 469	94 696 776	-
	Bilecik	2 649	42 933 660	1 113 617	584 340	-
2009	Türkiye	5 292 958 524	28 599 890 137	28 788 980 619	17 580 747 138	4 915 464 485
	TR41	51 184 141	1 601 111 538	6 878 948 934	743 618 441	-
	Bursa	39 794 292	1 484 407 401	6 601 803 312	655 721 346	-
	Eskişehir	11 383 444	90 278 903	275 974 013	87 721 775	-
	Bilecik	6 405	26 425 234	1 171 609	175 320	-
2010	Türkiye	6 805 799 579	33 181 454 545	31 811 230 215	19 763 064 225	2 239 373 613
	TR41	85 330 752	2 089 526 941	7 846 377 748	880 124 509	-
	Bursa	85 330 752	1 942 716 317	7 545 442 051	790 975 562	-
	Eskişehir	11 286 832	112 447 386	300 569 431	88 523 335	-
	Bilecik	60 249	34 363 238	366 266	625 612	-
2011	Türkiye	8 047 745 721	40 348 943 937	37 453 094 150	22 483 267 390	1 685 747 626
	TR41					
	Bursa					
	Eskişehir					
	Bilecik					

Kaynak: TÜİK

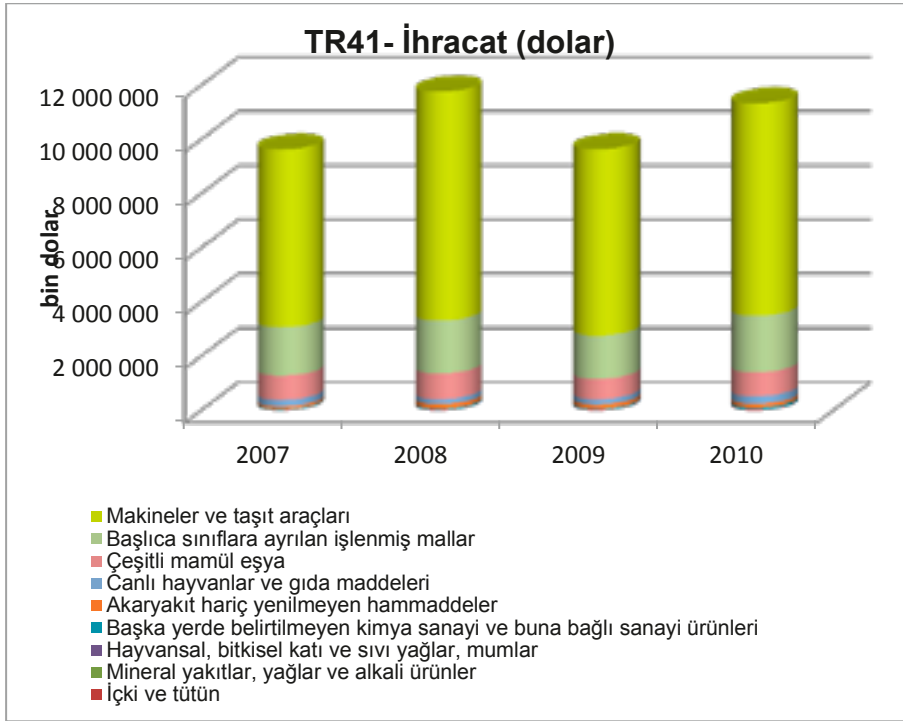

Grafik 58- TR41 Sektörlere Göre İhracat (\$) (STIC Rev.3'e Göre)

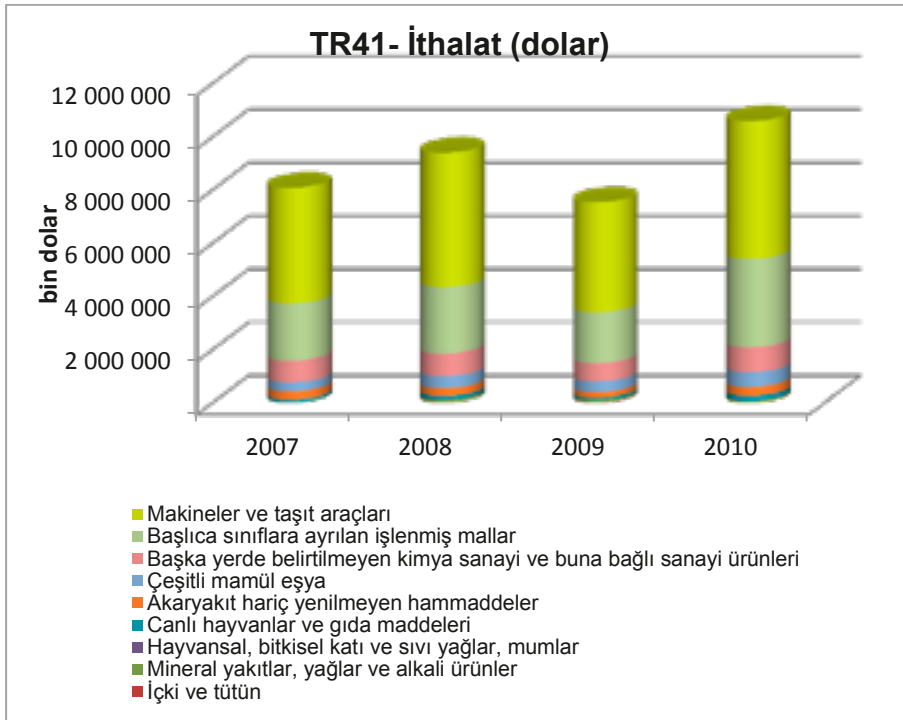

Grafik 59- TR41 Sektörlere Göre İthalat (\$) (STIC Rev.3'e Göre)

16.2. İthalat (Dolar) 2007-2011 – Uluslararası Standart Sınıflaması- STIC Rev.3'e Göre

		Toplam İthalat	Canlı hayvanlar ve gıda maddeleri	İçki ve tütün	Akaryakıt hariç yenilmeyen hammaddeler	Mineral yakıtlar, yağlar ve alkali ürünler	Hayvansal, bitkisel katı ve sıvı yağlar, mumlar
2007	Türkiye	170 062 714 501	3 083 603 544	353 111 632	12 240 193 182	33 882 781 705	828 961 812
	TR41	8 083 000 930	86 644 268	68 178	327 704 729	20 621 072	3 452 923
	Bursa	7 645 631 610	76 487 240	57 519	296 073 523	20 305 671	3 223 891
	Eskişehir	388 425 449	8 572 556	10 659	11 387 811	311 648	229 032
	Bilecik	48 943 871	1 584 472	-	20 243 395	3 753	-
2008	Türkiye	201 963 574 109	5024 155 452	456 269 177	16199 453 093	48280 963 294	1702 286 447
	TR41	9 403 722 271	121 367 553	174 525	301 150 246	113 215 822	13 767 063
	Bursa	8 828 726 404	103 654 724	72 546	262 458 399	112 879 936	12 363 763
	Eskişehir	511 848 061	15 220 971	101 979	15 073 364	335 886	505 800
	Bilecik	63 147 806	2 491 858	-	23 618 483	-	897 500
2009	Türkiye	140 928 421 211	3 591 493 890	479 296 436	9 936 095 359	29 905 147 906	1 122 448 917
	TR41	7 541 031 717	84 819 114	17 941 911	208 712 914	86 658 477	2 258 344
	Bursa	7 080 295 654	82 373 491	576 195	181 084 171	80 280 644	1 827 132
	Eskişehir	413 332 023	-	17 365 716	13 035 835	844 371	348 712
	Bilecik	47 404 040	2 445 623	-	14 592 908	5 533 462	82 500
2010	Türkiye	185 544 331 852	4 504 881 929	450 007 232	15 394 551 866	38 496 979 949	1 047 126 898
	TR41	10 595 964 938	177 663 961	345 308	342 988 163	75 582 787	4 361 836
	Bursa	9 849 175 261	130 230 584	344 102	298 905 022	65 675 592	2 851 396
	Eskişehir	615 113 407	33 816 990	1 206	24 377 907	3 437 099	1 510 440
	Bilecik	131 676 270	13 616 387	-	19 705 234	6 470 096	-
2011	Türkiye	240 837 859 752	6 888 225 375	551 185 038	20 051 873 015	54 116 784 461	1 672 293 341
	TR41	12 705 454 903					
	Bursa	11 912 175 116					
	Eskişehir	627 351 996					
	Bilecik	165 927 791					

Kaynak: TÜİK

İthalat (Dolar) 2007-2011 – Uluslararası Standart Sınıflaması (STIC Rev.3)'na Göre (devam)

		Başka yerde belirtilmeyen kimya sanayi ve buna bağlı sanayi ürünleri	Başlıca sınıflara ayrılan işlenmiş mallar	Makineler ve taşıt araçları	Çeşitli mamül eşya	SITC'da sınıflandırılmamış eşyalar (tedavilde olmayan, paralar, parasal tabanlı altınlar)
2007	Türkiye	22 106 761 341	32 163 219 372	49 858 008 212	9 873 923 527	5 672 150 174
	TR41	817 351 932	2 141 922 118	4 348 947 163	336 230 650	57 897
	Bursa	766 130 016	1932 584 347	4232 175 913	318 559 863	33 627
	Eskişehir	46 832 318	194 232 132	109 814 311	17 010 712	24 270
	Bilecik	4 389 598	15 105 639	6 956 939	660 075	-
2008	Türkiye	25541 690 324	36294 982 297	51594 786 483	11486 319 408	5382 668 134
	TR41	855 344 099	2 492 976 068	5 047 837 147	457 751 513	138 235
	Bursa	801 361 640	2235 423 080	4866 005 135	434 401 969	105 212
	Eskişehir	49 862 705	240 818 992	166 908 309	22 987 032	33 023
	Bilecik	4 119 754	16 733 996	14 923 703	362 512	-
2009	Türkiye	20 265 674 394	23 186 554 934	41 055 102 999	9 324 819 550	2 061 786 826
	TR41	683 435 601	1 912 059 500	4 130 055 558	414 949 957	140 341
	Bursa	640 257 546	1 720 351 282	3 974 443 277	398 996 328	105 588
	Eskişehir	40 674 900	180 821 148	144 583 569	15 623 019	34 753
	Bilecik	2 503 155	10 887 070	11 028 712	330 610	-
2010	Türkiye	25 446 319 858	31 802 268 555	53 875 756 395	11 638 121 195	2 888 317 975
	TR41	929 058 071	3 337 048 869	5 176 283 786	552 479 819	152 338
	Bursa	873 272 465	3 087 064 700	4 860 080 412	530 619 659	131 329
	Eskişehir	52 129 222	215 700 466	264 249 543	19 869 525	21 009
	Bilecik	3 656 384	34 283 703	51 953 831	1 990 635	-
2011	Türkiye	31 191 041 230	38 428 696 925	67 073 851 697	14 137 567 729	6 726 340 941
	TR41					
	Bursa					
	Eskişehir					
	Bilecik					

Kaynak: TÜİK

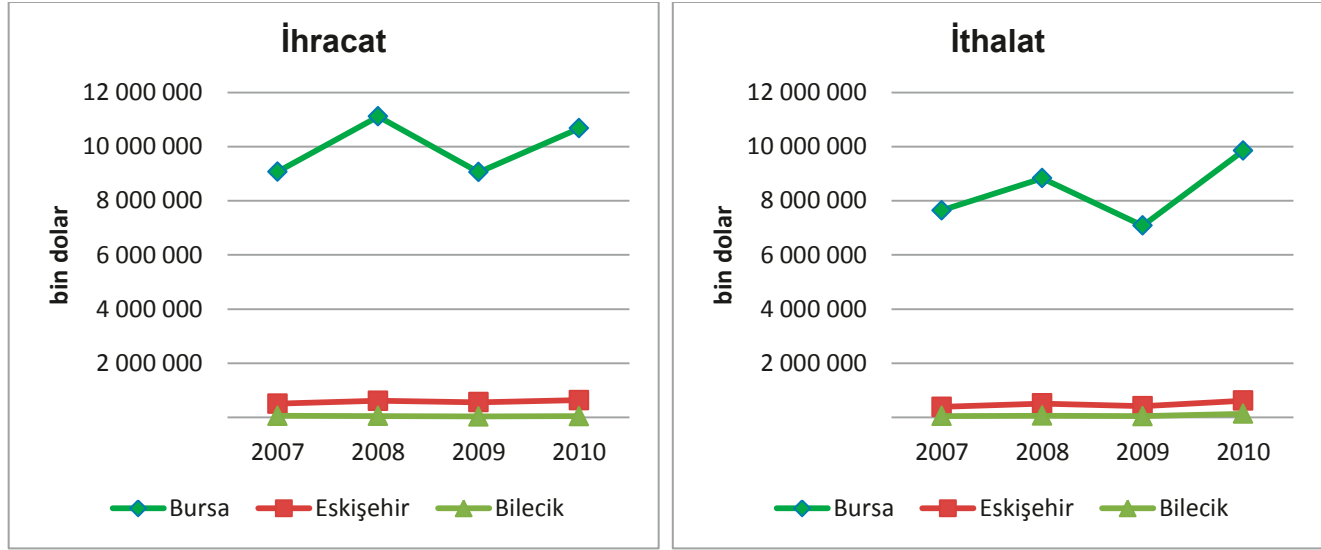

Grafik 60- İthalat ve İhracat 2007-2010

21

20

19

18

17

istihdam ve işgücü istatistikleri



Göstergelele
TR41
Bursa
Eskişehir
Bilecik
Bölgesi
2007-2011

17. İSTİHDAM VE İŞGÜCÜ İSTATİSTİKLERİ

17.1. Eğitim Durumuna Göre Kurumsal Olmayan Nüfus (15 Yaş ve Üzeri- Bin Kişi) 2007-2010

		2007		2008		2009		2010	
		Türkiye	TR41	Türkiye	TR41	Türkiye	TR41	Türkiye	TR41
Toplam		49 994	2 524	50 772	2 608	51 686	2 662	52 541	2 694
Toplam Erkek		24 513	1 267	24 917	1 302	25 369	1 323	25 801	1 339
Toplam Kadın		25 480	1 257	25 855	1 306	26 317	1 338	26 740	1 354
Okuryazar olmayan	Toplam	5 783	158	5 674	173	5 787	164	5 825	176
	Erkek	935	22	932	23	1 003	26	977	27
	Kadın	4 848	136	4 743	150	4 783	138	4 847	149
Lise altı eğitimli	Toplam	30 662	1 641	31 232	1 652	31 884	1 686	32 450	1 741
	Erkek	15 516	797	15 766	802	16 161	814	16 452	850
	Kadın	15 146	844	15 466	850	15 723	873	15 998	891
Lise ve dengi meslek mezunu	Toplam	9 418	532	9 349	550	9 168	549	9 117	535
	Erkek	5 573	326	5 532	334	5 378	327	5 353	321
	Kadın	3 845	206	3 817	216	3 791	222	3 765	214
Yüksek öğretim mezunu	Toplam	4 131	193	4 516	233	4 846	262	5 149	242
	Erkek	2 489	122	2 687	142	2 827	157	3 019	141
	Kadın	1 642	71	1 829	91	2 020	105	2 130	101

Kaynak : TÜİK

17.2. Kurumsal Olmayan Nüfusun İşgücü Durumu (15+ Yaş- Bin Kişi) 2007-2010

		2007		2008		2009		2010	
		Türkiye	TR41	Türkiye	TR41	Türkiye	TR41	Türkiye	TR41
15 ve daha yukarı yaştaki nüfus		49 994	2 524	50 772	2 608	51 686	2 662	52 541	2 694
İstihdam		20 738	1 142	21 194	1 151	21 277	1 110	22 594	1 140
İşgücü		23 114	1 242	23 805	1 283	24 748	1 289	25 641	1 268
İşgücüne dahil olmayan nüfus		26 879	1 282	26 967	1 325	26 938	1 373	26 901	1 426
İşsiz		2 376	101	2 611	132	3 471	179	3 046	128

Kaynak : TÜİK

17.3. Yaş Gruplarına Göre İşgücü (15 Yaş ve Üzeri- Bin Kişi) 2007-2010

		2007		2008		2009		2010	
		Türkiye	TR41	Türkiye	TR41	Türkiye	TR41	Türkiye	TR41
Toplam		23 114	1 242	23 805	1 283	24 748	1 289	25 641	1 268
Toplam Erkek		6 016	329	6 329	333	6 851	358	7 383	345
Toplam Kadın		17 098	913	17 476	951	17 898	930	18 257	923
15-24	Toplam	4 364	239	4 381	240	4 454	217	4 426	203
	Erkek	2 916	157	2 905	155	2 937	132	2 872	132
	Kadın	1 449	82	1 477	85	1 517	85	1 554	71
25-34	Toplam	7 353	421	7 577	418	7 839	435	8 028	415
	Erkek	5 516	316	5 633	312	5 697	316	5 771	309
	Kadın	1 837	105	1 944	106	2 141	119	2 257	106
35-54	Toplam	9 524	501	9 867	539	10 326	548	10 906	569
	Erkek	7 307	377	7 493	414	7 726	416	7 974	419
	Kadın	2 217	124	2 373	125	2 600	132	2 932	150
55 yaş ve üzeri	Toplam	1 873	82	1 980	87	2 130	88	2 281	81
	Erkek	1 360	64	1 445	69	1 537	66	1 640	63
	Kadın	513	17	536	18	593	22	641	18

Kaynak: TÜİK

17.4. Yaş Gruplarına Göre İstihdam (15 Yaş ve Üzeri-Bin Kişi) 2007-2010

		2007		2008		2009		2010	
		Türkiye	TR41	Türkiye	TR41	Türkiye	TR41	Türkiye	TR41
Toplam		20 738	1 142	21 194	1 151	21 277	1 110	22 594	1 140
Toplam Erkek		15 382	839	15 598	862	15 406	811	16 170	834
Toplam Kadın		5 356	303	5 595	289	5 871	299	6 425	305
15-24	Toplam	3 493	200	3 484	192	3 328	164	3 465	165
	Erkek	2 345	130	2 321	127	2 190	105	2 269	109
	Kadın	1 148	70	1 163	65	1 137	60	1 196	56
25-34	Toplam	6 570	390	6 703	377	6 655	373	7 016	368
	Erkek	4 960	293	5 016	286	4 873	274	5 107	279
	Kadın	1 610	96	1 687	91	1 782	99	1 909	90
35-54	Toplam	8 864	472	9 105	498	9 272	489	9 940	528
	Erkek	6 775	353	6 890	382	6 907	370	7 254	386
	Kadın	2 089	119	2 215	117	2 365	119	2 686	141
55 yaş ve üzeri	Toplam	1 811	80	1 902	83	2 022	83	2 173	78
	Erkek	1 302	63	1 372	66	1 437	62	1 540	60
	Kadın	508	17	530	17	586	21	634	18

Kaynak: TÜİK

17.5. İşteki Duruma Göre İstihdam (15 Yaş ve Üzeri- Bin Kişi) 2007-2010

	2007		2008		2009		2010	
	Türkiye	TR41	Türkiye	TR41	Türkiye	TR41	Türkiye	TR41
Toplam	20 738	1 142	21 194	1 151	21 277	1 110	22 594	1 140
İşveren ve kendi hesabına	5 575	207	5 573	217	5 638	228	5 750	209
Ücretli, maaşlı ve yevmiyeli	12 534	832	12 937	853	12 770	800	13 762	853
Ücretsiz aile işçisi	2 628	103	2 684	81	2 869	82	3 083	78

Kaynak: TÜİK

17.6. Tam-Zamanlı ve Yarı-Zamanlı İstihdam (15 Yaş Ve Üzeri-Bin Kişi) 2007-2010

		2007		2008		2009		2010	
		Türkiye	TR41	Türkiye	TR41	Türkiye	TR41	Türkiye	TR41
Toplam		20 738	1 142	21 194	1 151	21 277	1 110	22 594	1 140
Toplam Erkek		15 382	839	15 598	862	15 406	811	16 170	834
Toplam Kadın		5 356	303	5 595	289	5 871	299	6 425	305
Tam zamanlı	Toplam	19 065	1 055	19 382	1 077	18 913	1 013	20 002	1 043
	Erkek	14 706	803	14 851	830	14 422	767	15 082	789
	Kadın	4 359	252	4 530	248	4 491	246	4 920	254
Yarı zamanlı	Toplam	1 673	87	1 812	74	2 364	97	2 592	97
	Erkek	676	36	747	32	985	44	1 088	45
	Kadın	997	51	1 065	42	1 380	53	1 504	52

Kaynak: TÜİK

17.7. İktisadi Faaliyet Kollarına Göre İstihdam Edilenler (NACE Rev. 2) (15 Yaş ve Üzeri) 2009-2010

	2009		2010	
	Türkiye	TR41	Türkiye	TR41
Toplam	21 277	1 110	22 594	1 140
Tarım	5 240	131	5 683	126
Sanayi	5 385	453	5 927	501
Hizmetler	10 652	526	10 985	513

Kaynak : TÜİK

Not : İnşaat sektörü sanayi sektörü içinde değerlendirilmiştir.

17.8. Yaş Gruplarına Göre İşsizlik (15 Yaş ve Üzeri-Bin Kişi) 2007-2010

		2007		2008		2009		2010	
		Türkiye	TR41	Türkiye	TR41	Türkiye	TR41	Türkiye	TR41
Toplam		2 376	101	2 611	132	3 471	179	3 046	128
Toplam Erkek		1 716	74	1 877	89	2 491	120	2 088	89
Toplam Kadın		660	26	734	43	979	59	959	39
15-24	Toplam	871	39	897	47	1 126	53	961	38
	Erkek	571	27	584	28	746	27	604	23
	Kadın	301	12	313	20	379	26	358	15
25 yaş ve üzeri	Toplam	1 505	62	1 714	85	2 345	126	2 085	90
	Erkek	1 145	47	1 293	61	1 745	92	1 484	66
	Kadın	360	14	421	24	600	34	601	25

Kaynak: TÜİK

22

21

20

19

18

sosyal güvenlik istatistikleri

Göstergelele
TR41
Bursa
Eskişehir
Bilecik
Bölgesi
2007-2011



Bursa Eskişehir Bilecik - Kalkınma Ajansı
www.bebka.org.tr

18. SOSYAL GÜVENLİK İSTATİSTİKLERİ

18.1. Sigortalı Ücretli (4a zorunlu sigortalı) Çalışanların Sayısı 2007-2010

		Toplam	Tarım İşkolunda Çalışan Sigortalı Ücretli Sayısı	Sanayi İşkolunda Çalışan Sigortalı Ücretli Sayısı	İnşaat İşkolunda Çalışan Sigortalı Ücretli Sayısı	Hizmetler İşkolunda Çalışan Sigortalı Ücretli Sayısı	Çalıştığı Sektör Bilinmeyen Sigortalı Ücretli Sayısı
2007	Türkiye	8 567 763	87 309	2 932 968	1 291 114	4 219 654	36 718
	TR41	565 232	4 654	288 639	58 609	212 706	624
	Bursa	419 986	3 056	218 408	38 545	159 631	346
	Eskişehir	113 143	1 265	48 965	16 163	46 528	222
	Bilecik	32 103	333	21 266	3 901	6 547	56
2008	Türkiye	8 854 763	92 040	2 757 485	1 181 717	4 424 902	398 619
	TR41	551 793	4 991	257 773	55 026	212 829	21 174
	Bursa	407 781	3 194	194 888	36 433	159 003	14 263
	Eskişehir	112 554	1 494	44 349	13 413	47 038	6 260
	Bilecik	31 458	303	18 536	5 180	6 788	651
2009	Türkiye	9 044 187	101 265	2 812 775	1 229 839	4 899 831	477
	TR41	549 410	5 511	255 923	56 835	231 137	4
	Bursa	403 778	3 426	192 137	35 769	172 445	1
	Eskişehir	113 563	1 721	45 819	14 610	51 412	1
	Bilecik	32 069	364	17 967	6 456	7 280	2
2010	Türkiye	10 026 064	114 649	3 105 298	1 451 045	5 355 062	10
	TR41	634 372	5 963	310 119	67 397	250 893	-
	Bursa	476 913	3 929	238 620	46 029	188 335	-
	Eskişehir	123 861	1 606	51 712	15 480	55 063	-
	Bilecik	33 598	428	19 787	5 888	7 495	-

Kaynak: Sosyal Güvenlik Kurumu

18.2. 4b Aktif Sigortalı Sayısı 2007-2010

	2007	2008	2009	2010
Türkiye	3 408 858	3 361 770	3 236 865	3 337 858
TR41	415 199	167 126	199 249	214 863
Bursa	269 630	127 191	150 851	169 426
Eskişehir	119 777	31 587	37 900	35 704
Bilecik	25 792	8 348	10 498	9 733

Kaynak: Sosyal Güvenlik Kurumu

18.3. 4c Aktif Sigortalı Sayısı 2007-2010

	2007	2008	2009	2010	2011
Türkiye	2 284 857	2 341 393	2 028 486	2 126 619	2 115 332
TR41		92 686	103 560	108 558	104 056
Bursa		55 386	61 547	64 842	62 717
Eskişehir		30 602	34 147	35 320	33 377
Bilecik		6 698	7 866	8 396	7 962

Kaynak: Sosyal Güvenlik Kurumu

18.4. Sigortalı Ücretli (4a zorunlu sigortalı) Çalışanı Olan İşyeri Sayısı 2007-2010

	Toplam	Tarım İşkolunda Sigortalı Ücretli Çalışanı Olan İşyeri Sayısı	Sanayi İşkolunda Sigortalı Ücretli Çalışanı Olan İşyeri Sayısı	İnşaat İşkolunda Sigortalı Ücretli Çalışanı Olan İşyeri Sayısı	Hizmetler İşkolunda Sigortalı Ücretli Çalışanı Olan İşyeri Sayısı	Çalıştığı Sektör Bilinmeyen Sigortalı Ücretli Çalışanı Olan İşyeri Sayısı	
2007	Türkiye	1 120 061	10 003	265 502	154 238	688 082	2 236
	TR41	60 114	386	16 322	8 212	35 125	69
	Bursa	43 440	243	12 672	5 351	25 138	36
	Eskişehir	13 511	112	2 910	2 151	8 321	17
	Bilecik	3 163	31	740	710	1 666	16
2008	Türkiye	1 177 870	10 690	271 197	145 676	728 475	21 832
	TR41	61 781	415	16 171	7 526	36 538	1 131
	Bursa	44 790	263	12 578	4 993	26 160	796
	Eskişehir	13 755	122	2 883	1 885	8 608	257
	Bilecik	3 236	30	710	648	1 770	78
2009	Türkiye	1 215 038	11 499	275 404	148 936	779 068	131
	TR41	62 873	433	16 478	7 526	38 433	3
	Bursa	45 272	267	12 836	4 795	27 373	1
	Eskişehir	14 249	134	2 934	2 032	9 148	1
	Bilecik	3 352	32	708	699	1 912	1
2010	Türkiye	1 320 244	12 678	285 410	166 474	855 678	4
	TR41	70 860	516	18 760	8 852	42 732	-
	Bursa	51 939	336	14 870	5 911	30 822	-
	Eskişehir	15 306	143	3 157	2 228	9 778	-
	Bilecik	3 615	37	733	713	2 132	-

Kaynak: Sosyal Güvenlik Kurumu

sanayi ve hizmet istatistikleri



Göstergelerle
TR41
Bursa
Eskişehir
Bilecik
Bölgesi
2007-2011

19. SANAYİ VE HİZMETLER İSTATİSTİKLERİ

19.1. Ekonomik Faaliyet Kısımlarına Göre Yerel Birim Sayısı (Nace Rev. 1.1)

	2007		2008	
	Türkiye	TR41	Türkiye	TR41
Toplam	2 713 237	132 977	2 732 541	136 014
Toptan ve perakende ticaret	1 234 346	60 804	1 254 091	59 699
İmalat	344 287	20 888	349 530	20 529
Ulaştırma, depolama ve haberleşme	453 071	18 042	446 010	19 933
İnşaat	118 299	5 021	107 126	4 497
Elektrik, Gaz ve Su	3 184	87	3 066	90
Gayrimenkul kiralama ve iş faaliyetleri	159 886	7 194	165 843	8 632
Madencilik ve taşocakçılığı	3 548	251	3 516	254
Otel, lokanta ve kahvehane	219 487	12 307	222 392	13 504
Sağlık işleri ve sosyal hizmetler	41 617	2 109	40 318	1 930
Diğer sosyal, Toplumsal ve Kişisel hizmet faaliyetleri	125 270	5 979	129 609	6 315
Eğitim	10 213	294	10 970	630
Tarım, avcılık ve ormancılık	26	1	69	1
Mali aracı kuruluşların faaliyetleri	1	-	-	-
Balıkçılık	2	-	1	-

Kaynak: TÜİK- Yıllık Sanayi ve Hizmet İstatistikleri

19.2. Ekonomik Faaliyet Kısımlarına Göre Ciro (Nace Rev. 1.1) (1000 TL) 2007-2008

	2007		2008	
	Türkiye	TR41	Türkiye	TR41
Toplam	1 558 920 173	89 411 105	1 766 486 419	100 915 554
Toptan ve perakende ticaret	772 715 675	32 623 110	842 081 585	35 036 571
İmalat	435 478 332	42 966 432	498 934 500	48 578 470
Ulaştırma, depolama ve haberleşme	121 207 216	3 370 516	138 732 263	3 292 954
İnşaat	78 773 682	2 941 791	91 398 933	4 359 290
Elektrik, Gaz ve Su	55 692 392	**	74 604 465	**
Gayrimenkul kiralama ve iş faaliyetleri	42 312 040	2 020 956	54 499 821	2 505 542
Otel, lokanta ve kahvehane	20 589 547	955 181	25 761 732	1 114 499
Madencilik ve taşocakçılığı	11 199 791	760 639	15 232 399	848 917
Sağlık işleri ve sosyal hizmetler	7 970 398	315 040	10 357 293	358 954
Diğer sosyal, Toplumsal ve Kişisel hizmet faaliyetleri	7 942 823	281 668	8 782 212	332 828
Eğitim	4 841 312	***	***	***
Tarım, avcılık ve ormancılık	195 029	*	**	*
Mali aracı kuruluşların faaliyetleri	*	-	-	-
Balıkçılık	*	-	*	-

Kaynak: TÜİK- Yıllık Sanayi ve Hizmet İstatistikleri

Not:

*5429 Sayılı Türkiye İstatistik Kanununun gizli verilerle ilgili maddesi uyarınca, girisim sayısının üçten az olması nedeniyle TÜİK tarafından bilgiler verilmemiştir.

** Gizlenmiş girişimlere ait bilgilerin aritmetik işlem sonucu elde edilmesini önlemek amacı ile TÜİK tarafından bilgiler verilmemiştir. (ikincil gizlilik)

*** 5429 Sayılı Türkiye İstatistik Kanununun gizli verilerle ilgili maddesi uyarınca, girisim sayısının üç ve daha fazla olduğu halde bir veya iki girişimin hakim durumda olması nedeniyle bilgiler verilmemiştir.

19.3. Ekonomik Faaliyet Kısımlarına Göre Çalışanlar Sayısı (Nace Rev. 1.1)

	2007		2008	
	Türkiye	TR41	Türkiye	TR41
Toplam	9 829 061	606 102	10 087 751	631 178
Toptan ve perakende ticaret	3 087 429	151 735	3 113 717	146 404
İmalat	2 776 464	275 796	2 863 616	292 736
Ulaştırma, depolama ve haberleşme	1 026 179	35 804	997 083	40 633
İnşaat	726 580	33 597	714 982	32 854
Elektrik, Gaz ve Su	99 348	**	***	**
Gayrimenkul kiralama ve iş faaliyetleri	835 270	39 777	910 176	44 351
Otel, lokanta ve kahvehane	616 114	29 852	676 543	35 065
Madencilik ve taşocakçılığı	100 217	7 514	99 375	5 931
Sağlık işleri ve sosyal hizmetler	178 295	7 636	196 215	7 273
Diğer sosyal, Toplumsal ve Kişisel hizmet faaliyetleri	229 097	13 700	247 485	13 663
Eğitim	153 617	6 128	171 596	7 777
Tarım, avcılık ve ormancılık	440	*	**	*
Mali aracı kuruluşların faaliyetleri	*	-	-	-
Balıkçılık	*	-	*	-

Kaynak: TÜİK- Yıllık Sanayi ve Hizmet İstatistikleri

Not:

*5429 Sayılı Türkiye İstatistik Kanununun gizli verilerle ilgili maddesi uyarınca, girişim sayısının üçten az olması nedeniyle TÜİK tarafından bilgiler verilmemiştir.

** Gizlenmiş girişimlere ait bilgilerin aritmetik işlem sonucu elde edilmesini önlemek amacı ile TÜİK tarafından bilgiler verilmemiştir. (ikincil gizlilik)

*** 5429 Sayılı Türkiye İstatistik Kanununun gizli verilerle ilgili maddesi uyarınca, girişim sayısının üç ve daha fazla olduğu halde bir veya iki girişimin hakim durumda olması nedeniyle bilgiler verilmemiştir.

19.4. Ekonomik Faaliyete Göre Kurulan Ticaret Ünvanlı İşyerleri Sayıları 2007-2009

		Türkiye	TR41	Bursa	Eskişehir	Bilecik
2007	Toplam	48 673	2 631	1 080	1 456	95
	Toptan ve perakende ticaret	20 155	1 109	521	528	60
	Ulaştırma, depolama ve haberleşme	4 363	76	48	24	4
	İmalat	4 254	266	184	77	5
	Otel, lokanta ve kahvehane	3 077	167	59	103	5
	Diğer sosyal, toplumsal ve kişisel hizmet faaliyetleri	1 316	44	18	26	-
	İnşaat	10 006	751	140	597	14
	Mali aracı kuruluşların faaliyetleri	1 345	47	23	21	3
	Sağlık işleri ve sosyal hizmetler	174	3	1	2	-
	Eğitim	365	14	9	5	-
	Gayrimenkul kiralama ve iş faaliyetleri	3 385	142	72	66	4
	Elektrik, gaz ve su	5	1	1	-	-
	Kamu yönetimi ve savunma	-	-	-	-	-
	Madencilik ve taşocaklığı	94	8	3	5	-
	Tarım, avcılık ve ormancılık	103	3	1	2	-
	Balıkçılık	31	-	-	-	-
2008	Toplam	46 401	2 118	924	1 113	81
	Toptan ve perakende ticaret	18 799	907	452	407	48
	Ulaştırma, depolama ve haberleşme	5 245	58	31	21	6
	İmalat	4 169	242	161	76	5
	Otel, lokanta ve kahvehane	3 167	162	40	116	6
	Diğer sosyal, toplumsal ve kişisel hizmet faaliyetleri	1 368	36	15	20	1
	İnşaat	8 031	482	98	381	3
	Mali aracı kuruluşların faaliyetleri	1 970	91	58	29	4
	Sağlık işleri ve sosyal hizmetler	138	-	-	-	-
	Eğitim	357	14	9	4	1
	Gayrimenkul kiralama ve iş faaliyetleri	2 927	109	48	55	6
	Elektrik, gaz ve su	25	-	-	-	-
	Kamu yönetimi ve savunma	-	-	-	-	-
	Madencilik ve taşocaklığı	79	7	2	4	1
	Tarım, avcılık ve ormancılık	113	7	7	-	-
	Balıkçılık	13	3	3	-	-

Ekonomik Faaliyete Göre Kurulan Ticaret Ünvanlı İşyerleri Sayıları 2007-2009 (devam)

		Türkiye	TR41	Bursa	Eskişehir	Bilecik
2009	Toplam	44 050	1 970	923	950	97
	Toptan ve perakende ticaret	19 221	1 023	472	492	59
	Ulaştırma, depolama ve haberleşme	3 914	49	23	19	7
	İmalat	4 162	256	175	74	7
	Otel, lokanta ve kahvehane	3 380	190	53	128	9
	Diğer sosyal, toplumsal ve kişisel hizmet faaliyetleri	1 471	57	18	39	-
	İnşaat	7 124	215	93	115	7
	Mali aracı kuruluşların faaliyetleri	1 002	37	27	10	-
	Sağlık işleri ve sosyal hizmetler	162	2	-	1	1
	Eğitim	360	10	5	4	1
	Gayrimenkul kiralama ve iş faaliyetleri	2 979	114	46	62	6
	Elektrik, gaz ve su	12	-	-	-	-
	Kamu yönetimi ve savunma	-	-	-	-	-
	Madencilik ve taşocakçılığı	107	8	4	4	-
	Tarım, avcılık ve ormancılık	134	9	7	2	-
Balıkçılık	22	-	-	-	-	

Kaynak: TÜİK- Yıllık Sanayi ve Hizmet İstatistikleri

19.5. Ekonomik Faaliyete Göre Kapanan Ticaret Ünvanlı İşyerleri Sayıları 2007-2009

		Türkiye	TR41	Bursa	Eskişehir	Bilecik
2007	Toplam	23 595	3 211	736	2 415	60
	Toptan ve perakende ticaret	16 665	2 439	418	1 976	45
	Ulaştırma, depolama ve haberleşme	652	48	36	8	4
	İmalat	1 241	153	123	27	3
	Otel, lokanta ve kahvehane	677	45	24	19	2
	Diğer sosyal, toplumsal ve kişisel hizmet faaliyetleri	355	20	9	11	-
	İnşaat	2 278	418	76	341	1
	Mali aracı kuruluşların faaliyetleri	412	24	17	6	1
	Sağlık işleri ve sosyal hizmetler	81	1	1	-	-
	Eğitim	114	5	4	1	-
	Gayrimenkul kiralama ve iş faaliyetleri	1 037	54	25	25	4
	Elektrik, gaz ve su	6	-	-	-	-
	Kamu yönetimi ve savunma	-	-	-	-	-
	Madencilik ve taşocakçılığı	33	4	3	1	-
	Tarım, avcılık ve ormancılık	34	-	-	-	-
	Balıkçılık	10	-	-	-	-
2008	Toplam	37 343	2 357	859	1 422	76
	Toptan ve perakende ticaret	27 334	1 849	509	1 301	39
	Ulaştırma, depolama ve haberleşme	1 158	35	24	7	4
	İmalat	1 909	169	142	20	7
	Otel, lokanta ve kahvehane	1 081	62	31	28	3
	Diğer sosyal, toplumsal ve kişisel hizmet faaliyetleri	466	20	6	14	-
	İnşaat	2 990	108	75	29	4
	Mali aracı kuruluşların faaliyetleri	570	33	25	6	2
	Sağlık işleri ve sosyal hizmetler	78	3	-	3	-
	Eğitim	162	9	6	2	1
	Gayrimenkul kiralama ve iş faaliyetleri	1 396	62	36	12	14
	Elektrik, gaz ve su	8	1	1	-	-
	Kamu yönetimi ve savunma	-	-	-	-	-
	Madencilik ve taşocakçılığı	59	2	-	-	2
	Tarım, avcılık ve ormancılık	125	4	4	-	-
	Balıkçılık	7	-	-	-	-

Ekonomik Faaliyete Göre Kapanan Ticaret Ünvanlı İşyerleri Sayıları 2007-2009 (devam)

		Türkiye	TR41	Bursa	Eskişehir	Bilecik
2009	Toplam	32 419	1 699	746	426	527
	Toptan ve perakende ticaret	21 087	1 018	360	369	289
	Ulaştırma, depolama ve haberleşme	1 516	103	27	3	73
	İmalat	1 966	266	182	12	72
	Otel, lokanta ve kahvehane	1 009	58	26	14	18
	Diğer sosyal, toplumsal ve kişisel hizmet faaliyetleri	443	18	14	3	1
	İnşaat	3 684	134	76	10	48
	Mali aracı kuruluşların faaliyetleri	590	27	21	3	3
	Sağlık işleri ve sosyal hizmetler	120	5	3	1	1
	Eğitim	128	3	1	2	-
	Gayrimenkul kiralama ve iş faaliyetleri	1 456	48	31	8	9
	Elektrik, gaz ve su	2	-	-	-	-
	Kamu yönetimi ve savunma	-	-	-	-	-
	Madencilik ve taşocakçılığı	89	14	4	1	9
	Tarım, avcılık ve ormancılık	324	5	1	-	4
Balıkçılık	5	-	-	-	-	

Kaynak: TÜİK- Yıllık Sanayi ve Hizmet İstatistikleri

19.6. Ekonomik Faaliyete Göre Kurulan Şirket Ve Kooperatiflerin Sayıları 2007-2009

		Türkiye	TR41	Bursa	Eskişehir	Bilecik
2007	Toplam	55 350	2 693	2 131	476	86
	Toptan ve perakende ticaret	16 335	762	584	148	30
	İmalat	10 591	753	658	86	9
	İnşaat	8 124	314	221	73	20
	Elektrik, gaz ve su	1 092	16	13	1	2
	Gayrimenkul kiralama ve iş faaliyetleri	7 190	289	235	43	11
	Otel, lokanta ve kahvehane	1 917	82	68	13	1
	Madencilik ve taşocakçılığı	708	36	24	10	2
	Sağlık işleri ve sosyal hizmetler	1 402	71	54	15	2
	Diğer sosyal, toplumsal ve kişisel hizmet faaliyetleri	926	29	24	5	-
	Eğitim	1 321	70	45	23	2
	Tarım, avcılık ve ormancılık	763	53	41	12	-
	Mali aracı kuruluşların faaliyetleri	762	47	38	9	-
	Balıkçılık	75	1	1	-	-
	Kamu yönetimi ve savunma	-	-	-	-	-
2008	Toplam	49 003	2 352	1 862	409	81
	Toptan ve perakende ticaret	14 494	665	516	130	19
	İmalat	9 309	657	557	86	14
	İnşaat	7 035	242	172	53	17
	Elektrik, gaz ve su	548	14	11	2	1
	Gayrimenkul kiralama ve iş faaliyetleri	6 599	271	223	41	7
	Otel, lokanta ve kahvehane	1 800	77	62	14	1
	Madencilik ve taşocakçılığı	874	34	25	3	6
	Sağlık işleri ve sosyal hizmetler	979	44	35	8	1
	Diğer sosyal, toplumsal ve kişisel hizmet faaliyetleri	851	36	28	8	-
	Eğitim	1 157	51	28	16	7
	Tarım, avcılık ve ormancılık	705	28	21	5	2
	Mali aracı kuruluşların faaliyetleri	779	46	35	8	3
	Balıkçılık	47	2	2	-	-
	Kamu yönetimi ve savunma	-	-	-	-	-

Ekonomik Faaliyete Göre Kurulan Şirket ve Kooperatiflerin Sayıları 2007-2009 (devam)

	Türkiye	TR41	Bursa	Eskişehir	Bilecik
2009					
Toplam	44 472	2 045	1 623	356	66
Toptan ve perakende ticaret	13 012	547	426	104	17
İmalat	8 346	518	457	49	12
İnşaat	6 003	233	167	57	9
Elektrik, gaz ve su	594	16	15	1	-
Gayrimenkul kiralama ve iş faaliyetleri	5 702	226	178	40	8
Otel, lokanta ve kahvehane	1 724	81	57	23	1
Madencilik ve taşocakçılığı	735	33	21	7	5
Sağlık işleri ve sosyal hizmetler	929	45	43	2	-
Diğer sosyal, toplumsal ve kişisel hizmet faaliyetleri	960	36	24	12	-
Eğitim	824	45	28	15	2
Tarım, avcılık ve ormancılık	930	29	26	2	1
Mali aracı kuruluşların faaliyetleri	1 068	80	61	15	4
Balıkçılık	48	1	1	-	-
Kamu yönetimi ve savunma	-	-	-	-	-

Kaynak: TÜİK- Yıllık Sanayi ve Hizmet İstatistikleri

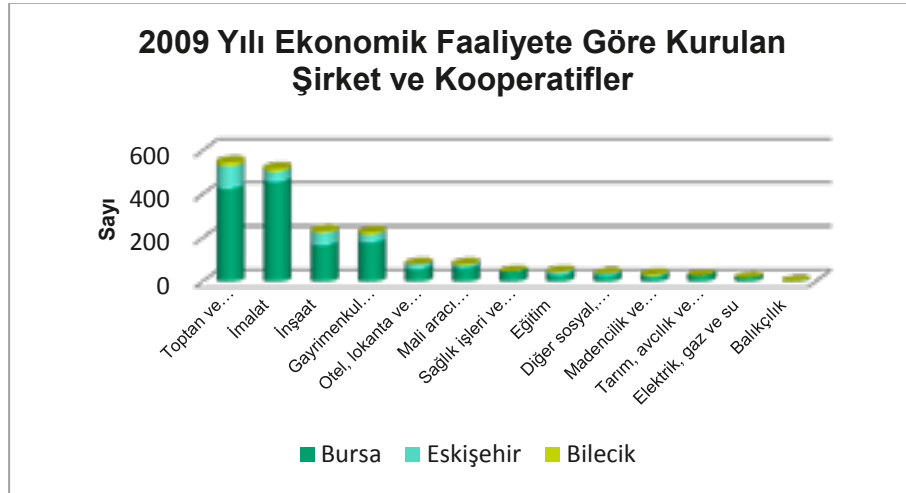

Grafik 61- 2009 Yılı Ekonomik Faaliyete Göre Kurulan Şirket ve Kooperatifler

19.7. Ekonomik Faaliyete Göre Kapanan Şirket Ve Kooperatiflerin Sayıları 2007-2009

		Türkiye	TR41	Bursa	Eskişehir	Bilecik
2007	Toplam	9 954	300	205	84	11
	Toptan ve perakende ticaret	3 311	102	68	30	4
	İmalat	2 510	87	65	18	4
	Ulaştırma, depolama ve haberleşme	627	16	9	5	2
	İnşaat	1 408	37	26	10	1
	Elektrik, gaz ve su	24	-	-	-	-
	Gayrimenkul kiralama ve iş faaliyetleri	883	20	11	9	-
	Otel, lokanta ve kahvehane	208	4	3	1	-
	Madencilik ve taşocakçılığı	38	2	1	1	-
	Sağlık işleri ve sosyal hizmetler	420	18	13	5	-
	Diğer sosyal, toplumsal ve kişisel hizmet faaliyetleri	107	5	4	1	-
	Eğitim	89	3	3	-	-
	Tarım, avcılık ve ormancılık	61	1	-	1	-
	Mali aracı kuruluşların faaliyetleri	259	5	2	3	-
	Balıkçılık	9	-	-	-	-
	Kamu yönetimi ve savunma	-	-	-	-	-
2008	Toplam	9 578	299	216	78	5
	Toptan ve perakende ticaret	3 216	101	60	40	1
	İmalat	2 348	92	79	12	1
	Ulaştırma, depolama ve haberleşme	634	11	8	2	1
	İnşaat	1 246	47	32	14	1
	Elektrik, gaz ve su	50	-	-	-	-
	Gayrimenkul kiralama ve iş faaliyetleri	903	17	15	2	-
	Otel, lokanta ve kahvehane	198	-	-	-	-
	Madencilik ve taşocakçılığı	46	1	1	-	-
	Sağlık işleri ve sosyal hizmetler	436	17	12	5	-
	Diğer sosyal, toplumsal ve kişisel hizmet faaliyetleri	162	1	1	-	-
	Eğitim	79	3	2	1	-
	Tarım, avcılık ve ormancılık	68	2	1	1	-
	Mali aracı kuruluşların faaliyetleri	186	7	5	1	1
	Balıkçılık	6	-	-	-	-
	Kamu yönetimi ve savunma	-	-	-	-	-

Ekonomik Faaliyete Göre Kapanan Şirket ve Kooperatiflerin Sayıları 2007-2009 (devam)

		Türkiye	TR41	Bursa	Eskişehir	Bilecik
2009	Toplam	10 395	354	250	92	12
	Toptan ve perakende ticaret	3 433	92	52	39	1
	İmalat	2 718	115	96	17	2
	Ulaştırma, depolama ve haberleşme	575	15	13	2	-
	İnşaat	1 354	48	35	9	4
	Elektrik, gaz ve su	39	-	-	-	-
	Gayrimenkul kiralama ve iş faaliyetleri	989	32	22	10	-
	Otel, lokanta ve kahvehane	201	2	2	-	-
	Madencilik ve taşocakçılığı	61	6	2	2	2
	Sağlık işleri ve sosyal hizmetler	470	24	16	6	2
	Diğer sosyal, toplumsal ve kişisel hizmet faaliyetleri	154	5	4	1	-
	Eğitim	114	4	1	3	-
	Tarım, avcılık ve ormancılık	66	3	1	1	1
	Mali aracı kuruluşların faaliyetleri	214	8	6	2	-
	Balıkçılık	7	-	-	-	-
Kamu yönetimi ve savunma	-	-	-	-	-	

Kaynak: TÜİK- Yıllık Sanayi ve Hizmet İstatistikleri

19.8. İş Kayıtlarına Göre Girişim Sayıları

	2010				
	Türkiye	TR41	Bursa	Eskişehir	Bilecik
Toplam	3 003 116	142 654	107 932	27 607	7 115
Toptan ve perakende ticaret; motorlu kara taşıtlarının ve motosikletlerin onarımı	1 121 606	52 460	39 940	10 038	2 482
Ulaştırma ve depolama	537 568	22 540	15 176	5 463	1 901
İmalat	348 396	20 327	17 110	2 645	572
Konaklama ve yiyecek hizmeti faaliyetleri	243 786	13 101	9 797	2 511	793
Diğer hizmet faaliyetleri	227 484	11 467	8 628	2 311	528
İnşaat	160 327	6 333	4 707	1 381	245
Mesleki, bilimsel ve teknik faaliyetler	146 446	6 615	5 067	1 311	237
Finans ve sigorta faaliyetleri	47 524	2 327	1 839	418	70
İnsan sağlığı ve sosyal hizmet faaliyetleri	36 425	1 732	1 335	368	29
Kültür, sanat, eğlence, dinlenme ve spor	34 451	1 707	1 354	249	104
Gayrimenkul faaliyetleri	31 201	1 360	1 033	309	18
İdari ve destek hizmet faaliyetleri	29 490	1 014	781	196	37
Bilgi ve iletişim	19 528	741	564	148	29
Eğitim	11 783	569	399	153	17
Madencilik ve taşocakçılığı	4 847	283	143	89	51
Eklektik, gaz, buhar ve iklimlendirme üretimi ve dağıtımı	1 533	43	34	7	2
Su temini; kanalizasyon, atık yönetimi ve iyileştirme faaliyetleri	721	35	25	10	

Kaynak: TÜİK- Yıllık Sanayi ve Hizmet İstatistikleri

bina ve inşaat istatistikleri

22

21

20

Göstergelerle
TR41
Bursa
Eskişehir
Bilecik
Bölgesi
2007-2011



20. BİNA VE İNŞAAT İSTATİSTİKLERİ

20.1. Kullanma Amacına Göre Tamamen veya Kısmen Biten Yeni ve İlave Yapılar 2007-2010

20.1.1. Kullanma Amacına Göre Tamamen veya Kısmen Biten Yeni ve İlave Yapılarda Toplam Bina Sayısı, Daire Sayısı ve Yüzölçümü

		Toplam bina sayısı	Toplam daire sayısı	Toplam yüzölçümü (m²)
2007	Türkiye	68 056	326 484	63 403 212
	TR41	4 904	25 494	5 440 410
	Bursa	2 624	11 594	3 221 423
	Eskişehir	2 023	12 718	2 009 440
	Bilecik	257	1 182	209 547
2008	Türkiye	76 069	357 286	70 957 036
	TR41	4 817	53 942	8 950 720
	Bursa	2 814	10 353	2 912 426
	Eskişehir	1 683	41 847	5 762 876
	Bilecik	320	1 742	275 418
2009	Türkiye	94 772	469 981	94 567 729
	TR41	6 536	34 219	7 001 310
	Bursa	4 266	16 233	4 116 233
	Eskişehir	1 894	16 561	2 613 917
	Bilecik	376	1 425	271 160
2010	Türkiye	78 740	415 757	82 763 578
	TR41	4 550	25 827	4 946 761
	Bursa	2 748	13 878	3 240 364
	Eskişehir	1 503	10 702	1 486 502
	Bilecik	299	1 247	219 895

Kaynak: TÜİK

20.1.2. Tamamen veya Kısmen Biten Yeni ve İlave Yapılarda İkamet Amaçlı ve İkamet Amaçlı Olmayan Bina Sayısı

20.1.2.1. Tamamen veya Kısmen Biten Yeni ve İlave Yapılarda İkamet Amaçlı Bina Sayısı

		İkamet amaçlı binalar			
		Toplam	Bir daireli	Halka açık	İki ve daha fazla
2007	Türkiye	56 739	18 201	191	38 347
	TR41	3 433	888	10	2 535
	Bursa	1 786	505	8	1 273
	Eskişehir	1 435	309	2	1 124
	Bilecik	212	74	-	138
2008	Türkiye	64 094	18 256	243	45 595
	TR41	4 238	620	16	3 602
	Bursa	2 324	473	5	1 846
	Eskişehir	1 636	96	4	1 536
	Bilecik	278	51	7	220
2009	Türkiye	80 765	24 518	285	55 962
	TR41	5 878	913	6	4 959
	Bursa	3 732	676	6	3 050
	Eskişehir	1 815	186	-	1 629
	Bilecik	331	51	-	280
2010	Türkiye	67 893	22 225	255	45 413
	TR41	4 067	907	7	3 153
	Bursa	2 393	601	4	1 788
	Eskişehir	1 403	245	1	1 157
	Bilecik	271	61	2	208

Kaynak: TÜİK

20.1.2.2. Tamamen veya Kısmen Biten Yeni ve İlave Yapılarda İkamet Amaçlı Olmayan Bina Sayısı

		İkamet amaçlı olmayan binalar							
		Toplam	Kamu	Ofis	Otel	Sanayi	Toptan ve	Trafik ve	İkamet
2007	Türkiye	11 317	671	2 118	727	2 756	4 031	100	914
	TR41	1 471	36	128	12	653	536	9	97
	Bursa	838	21	37	8	616	103	5	48
	Eskişehir	588	15	78	4	28	415	4	44
	Bilecik	45	-	13	-	9	18	-	5
2008	Türkiye	11 975	710	1 437	846	2 360	5 664	128	830
	TR41	579	38	55	11	236	187	5	47
	Bursa	490	28	38	9	222	145	5	43
	Eskişehir	47	6	10	1	10	18	-	2
	Bilecik	42	4	7	1	4	24	-	2
2009	Türkiye	14 007	851	1 439	884	2 933	6 668	151	1 081
	TR41	658	50	38	31	185	276	6	72
	Bursa	534	31	30	26	154	225	4	64
	Eskişehir	79	18	4	2	18	28	2	7
	Bilecik	45	1	4	3	13	23	-	1
2010	Türkiye	10 847	907	1 466	809	2 791	3 562	54	1 258
	TR41	483	60	50	26	135	160	2	50
	Bursa	355	41	30	18	115	109	2	40
	Eskişehir	100	14	17	6	18	36	-	9
	Bilecik	28	5	3	2	2	15	-	1

Kaynak: TÜİK

20.1.3. Kullanma Amacına Göre Tamamen veya Kısmen Biten Yeni ve İlave Yapılarda Daire Sayısı 2007-2010

		İkamet amaçlı binalar				İkamet amaçlı olmayan binalar							
		Toplam	Bir dairesel binalar	Halka açık ikamet yerleri	iki ve daha fazla dairesel binalar	Toplam	egitim, hastane veya bakım	Ofis (işyeri) binaları	Otel binaları	Sanayi binaları ve depolar	Toptan ve perakende ticaret binaları	Trafik ve iletişim binaları	İkamet amaçlı olmayan diğer binalar
2007	Türkiye	325 255	18 320	-	306 935	1 229	6	198	26	45	835	11	108
	TR41	25 409	890	-	24 519	85	1	13	-	1	47	5	18
	Bursa	11 572	507	-	11 065	22	1	1	-	-	16	-	4
	Eskişehir	12 671	309	-	12 362	47	-	1	-	-	27	5	14
	Bilecik	1 166	74	-	1 092	16	-	11	-	1	4	-	-
2008	Türkiye	356 358	19 903	-	336 455	928	30	59	26	50	691	15	57
	TR41	53 903	640	-	53 263	39	-	2	3	2	30	-	2
	Bursa	10 324	488	-	9 836	29	-	-	3	1	23	-	2
	Eskişehir	41 838	99	-	41 739	9	-	2	-	1	6	-	-
	Bilecik	1 741	53	-	1 688	1	-	-	-	-	1	-	-
2009	Türkiye	468 134	24 572	1	443 561	1 847	47	226	14	156	1 305	29	70
	TR41	34 091	911	-	33 180	128	-	2	-	2	123	-	1
	Bursa	16 123	674	-	15 449	110	-	1	-	1	107	-	1
	Eskişehir	16 546	186	-	16 360	15	-	-	-	1	14	-	-
	Bilecik	1 422	51	-	1 371	3	-	1	-	-	2	-	-
2010	Türkiye	414 153	22 253	-	391 900	1 604	22	139	4	170	1 080	2	187
	TR41	25 722	907	-	24 815	105	15	4	-	4	81	-	1
	Bursa	13 812	601	-	13 211	66	15	2	-	4	44	-	1
	Eskişehir	10 665	245	-	10 420	37	-	2	-	-	35	-	-
	Bilecik	1 245	61	-	1 184	2	-	-	-	-	2	-	-

Kaynak: TÜİK

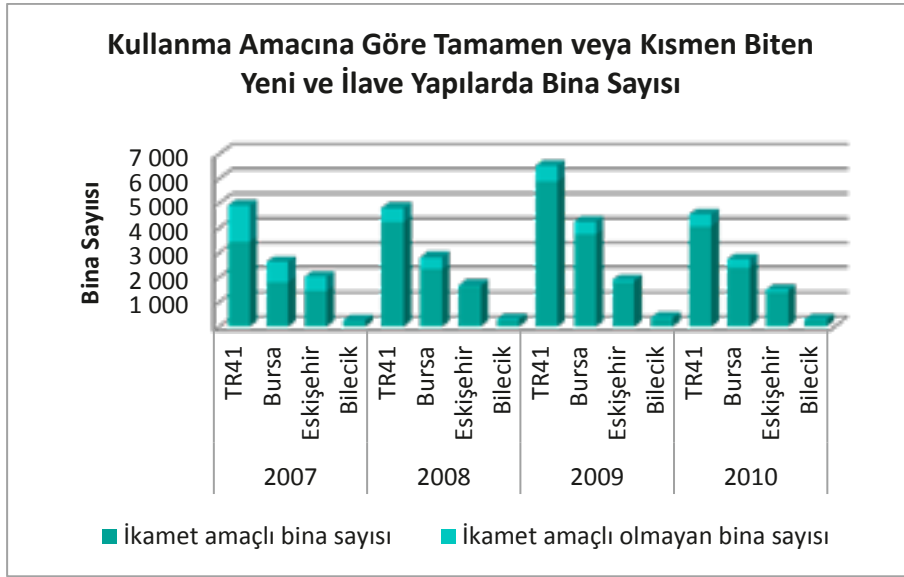

Grafik 62- Kullanma Amacına Göre Tamamen veya Kısmen Biten Yeni ve İlave Yapılarda Bina Sayısı 2007-2010

20.1.4. Kullanma Amacına Göre Tamamen veya Kısmen Biten Yeni ve İlave Yapıların Yüzölçümü (m²)

20.1.4.1. Tamamen veya Kısmen Biten Yeni ve İlave Yapılarda İkamet Amaçlı Binaların Yüzölçümü (m²)

(m ²)		İkamet amaçlı binalar			
		Toplam (m ²)	Bir dairesel binalar	Halka açık ikamet yerleri	İki ve daha fazla dairesel binalar
2007	Türkiye	47 552 786	2 987 410	484 940	44 080 436
	TR41	3 571 579	213 648	13 003	3 344 928
	Bursa	1 915 209	125 651	10 318	1 779 240
	Eskişehir	1 499 734	75 760	2 685	1 421 289
	Bilecik	156 636	12 237	-	144 399
2008	Türkiye	52 461 398	3 235 585	530 584	48 695 229
	TR41	7 635 453	147 488	21 529	7 466 436
	Bursa	1 706 349	117 020	10 287	1 579 042
	Eskişehir	5 696 074	21 996	5 398	5 668 680
	Bilecik	233 030	8 472	5 844	218 714
2009	Türkiye	70 051 087	4 407 107	623 514	65 020 466
	TR41	5 096 605	241 421	19 528	4 835 656
	Bursa	2 653 968	191 293	19 528	2 443 147
	Eskişehir	2 238 025	38 944	-	2 199 081
	Bilecik	204 612	11 184	-	193 428
2010	Türkiye	61 647 232	3 901 556	699 243	57 046 433
	TR41	3 686 092	213 762	26 364	3 445 966
	Bursa	2 200 519	154 871	18 949	2 026 699
	Eskişehir	1 305 126	46 955	2 224	1 255 947
	Bilecik	180 447	11 936	5 191	163 320

Kaynak: TÜİK

20.1.4.2. Tamamen veya Kısmen Biten Yeni ve İlave Yapılarda İkamet Amaçlı Olmayan Binaların Yüzölçümü

(m ²)		İkamet amaçlı olmayan binalar							
		T oplam (m ²)	Kamu ğlence, eğitim, hastane veya bakım kuruluşları binaları	Ofis (işyeri) binaları	Otel binaları	Sanayi binaları ve depolar	Toptan ve perakende ticaret binaları	Trafik ve iletişim binaları	İkamet amaçlı olmayan diğer binalar
2007	Türkiye	15 850 426	1 807 965	2 171 081	1 115 863	5 640 863	3 931 552	191 025	992 077
	TR41	1 868 831	61 355	169 422	28 782	1 014 852	431 454	6 870	156 096
	Bursa	1 306 214	42 573	57 814	10 890	918 010	157 686	5 584	113 657
	Eskişehir	509 706	18 782	104 598	17 892	61 596	265 686	1 286	39 866
	Bilecik	52 911	-	7 010	-	35 246	8 082	-	2 573
2008	Türkiye	18 495 638	2 332 842	2 087 271	1 686 684	5 211 994	5 750 947	231 769	1 194 131
	TR41	1 315 267	109 856	53 812	6 924	673 536	424 372	4 242	42 525
	Bursa	1 206 077	82 959	34 145	6 441	653 218	384 026	4 242	41 046
	Eskişehir	66 802	15 982	19 255	133	5 474	25 272	-	686
	Bilecik	42 388	10 915	412	350	14 844	15 074	-	793
2009	Türkiye	24 516 642	3 178 586	2 653 647	2 202 883	5 955 735	8 696 361	371 195	1 458 235
	TR41	1 904 705	158 784	54 959	47 662	606 304	800 105	14 952	221 939
	Bursa	1 462 265	87 394	49 120	33 716	531 489	531 892	12 344	216 310
	Eskişehir	375 892	69 640	4 981	10 275	23 187	262 666	514	4 629
	Bilecik	66 548	1 750	858	3 671	51 628	5 547	2 094	1 000
2010	Türkiye	21 116 346	3 525 176	2 484 563	1 602 029	5 622 887	6 317 800	218 841	1 345 050
	TR41	1 260 669	208 138	91 646	52 145	358 501	472 135	27 082	51 022
	Bursa	1 039 845	136 145	75 526	40 596	316 240	396 758	27 082	47 498
	Eskişehir	181 376	61 475	15 178	5 147	30 311	66 072	-	3 193
	Bilecik	39 448	10 518	942	6 402	11 950	9 305	-	331

Kaynak: TÜİK

20.2. Kullanma amacına göre yapılacak yeni ve ilave yapılar 2007-2010

20.2.1. Kullanma Amacına Göre Yapılacak Yeni ve İlave Yapılarda Toplam Bina Sayısı, Daire Sayısı ve Yüzölçümü

		Toplam bina sayısı	Toplam daire sayısı	Toplam yüzölçümü (m ²)
2007	Türkiye	106 659	584 955	125 067 023
	TR41	6 685	32 654	8 044 588
	Bursa	4 749	22 129	6 040 383
	Eskişehir	1 520	8 445	1 637 961
	Bilecik	416	2 080	366 244
2008	Türkiye	95 193	503 565	103 846 233
	TR41	5 525	26 635	5 648 582
	Bursa	3 899	17 110	4 119 453
	Eskişehir	1 361	8 312	1 305 465
	Bilecik	265	1 213	223 664
2009	Türkiye	92 342	518 475	100 726 544
	TR41	5 719	32 044	6 057 797
	Bursa	4 116	21 673	4 526 908
	Eskişehir	1 397	9 409	1 376 417
	Bilecik	206	962	154 472
2010	Türkiye	132 589	858 143	166 999 697
	TR41	7 264	40 910	7 337 533
	Bursa	4 269	24 802	4 960 865
	Eskişehir	2 291	12 031	1 698 373
	Bilecik	704	4 077	678 295

Kaynak: TÜİK

20.2.2. Kullanma Amacına Göre Yapılacak Yeni ve İlave Yapılarda Bina Sayısı

20.2.2.1. Yapılacak Yeni ve İlave Yapılarda İkamet Amaçlı Bina Sayısı

		İkamet amaçlı binalar			
		Toplam	Bir daireli	Halka açık	İki ve daha fazla
2007	Türkiye	91 938	24 163	328	67 447
	TR41	5 747	1 086	19	4 642
	Bursa	4 031	764	12	3 255
	Eskişehir	1 333	210	5	1 118
	Bilecik	383	112	2	269
2008	Türkiye	81 377	22 753	374	58 250
	TR41	4 845	922	14	3 909
	Bursa	3 364	700	8	2 656
	Eskişehir	1 236	173	6	1 057
	Bilecik	245	49	-	196
2009	Türkiye	79 367	19 736	346	59 285
	TR41	5 124	682	6	4 436
	Bursa	3 680	562	5	3 113
	Eskişehir	1 248	86	-	1 162
	Bilecik	196	34	1	161
2010	Türkiye	114 100	24 819	691	88 590
	TR41	6 007	848	131	5 028
	Bursa	3 780	687	126	2 967
	Eskişehir	1 631	107	3	1 521
	Bilecik	596	54	2	540

Kaynak: TÜİK

20.2.2.2. Yapılacak Yeni ve İlave Yapılarda İkamet Amaçlı Olmayan Bina Sayısı

		İkamet amaçlı olmayan binalar							
		Toplam	Kamu eğlence, eğitim, hastane veya bakım kuruluşları binaları	Ofis (işyeri) binaları	Otel binaları	Sanayi binaları ve depolar	Toptan ve perakende ticaret binaları	Trafik ve iletişim binaları	İkamet amaçlı olmayan diğer binalar
2007	Türkiye	14 721	1 313	2 798	877	3 696	3 498	234	2 305
	TR41	938	81	86	23	455	166	5	122
	Bursa	718	57	50	16	366	131	2	96
	Eskişehir	187	20	31	4	85	25	3	19
	Bilecik	33	4	5	3	4	10	-	7
2008	Türkiye	13 816	1 382	2 132	1 239	2 939	3 570	247	2 307
	TR41	680	85	69	26	217	169	10	104
	Bursa	535	56	53	19	195	126	6	80
	Eskişehir	125	27	13	5	14	39	4	23
	Bilecik	20	2	3	2	8	4	-	1
2009	Türkiye	12 975	1 330	1 571	1 064	2 756	4 094	212	1 948
	TR41	595	99	63	35	134	187	11	66
	Bursa	436	76	49	27	103	116	7	58
	Eskişehir	149	20	13	7	28	71	3	7
	Bilecik	10	3	1	1	3	-	1	1
2010	Türkiye	18 489	1 460	1 952	1 479	4 400	5 328	207	3 663
	TR41	1 257	59	55	16	203	753	14	157
	Bursa	489	35	41	10	169	135	6	93
	Eskişehir	660	15	8	4	7	596	7	23
	Bilecik	108	9	6	2	27	22	1	41

Kaynak: TÜİK

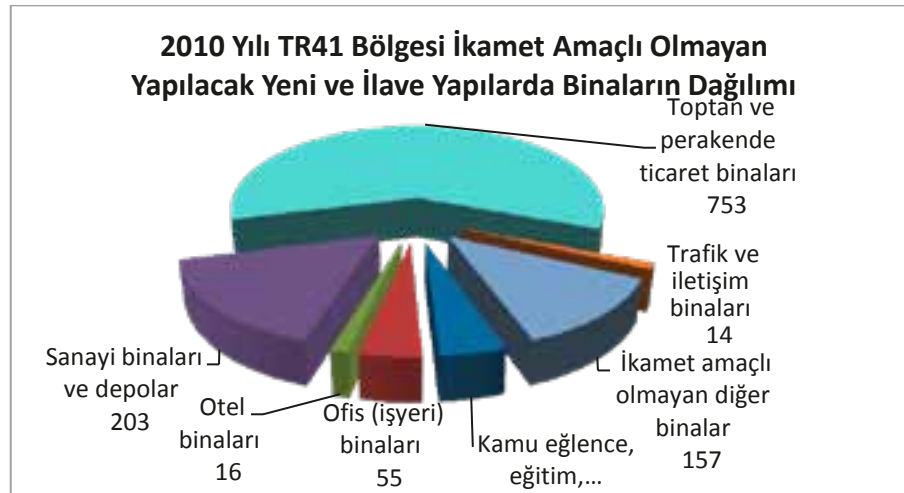

Grafik 63- 2010 Yılı TR41 Bölgesi İkamet Amaçlı Olmayan Yapılacak Yeni ve İlave Yapılarda Binaların Dağılımı

20.2.3. Kullanma Amacına Göre Yapılacak Yeni ve İlave Yapılarda Daire Sayısı

20.2.3.1. Yapılacak Yeni ve İlave Yapılarda İkamet Amaçlı Daire Sayısı

		İkamet amaçlı binalar			
		Toplam	Bir daireli binalar	Halka açık ikamet yerleri	İki ve daha fazla daireli binalar
2007	Türkiye	581 030	25 178	1	555 851
	TR41	32 557	1 106	-	31 451
	Bursa	22 051	774	-	21 277
	Eskişehir	8 430	218	-	8 212
	Bilecik	2 076	114	-	1 962
2008	Türkiye	501 020	23 108	15	477 897
	TR41	26 541	922	-	25 619
	Bursa	17 031	696	-	16 335
	Eskişehir	8 297	175	-	8 122
	Bilecik	1 213	51	-	1 162
2009	Türkiye	516 234	19 733	5	496 496
	TR41	31 961	680	-	31 281
	Bursa	21 613	560	-	21 053
	Eskişehir	9 386	86	-	9 300
	Bilecik	962	34	-	928
2010	Türkiye	853 714	24 942	11	828 761
	TR41	40 786	851	-	39 935
	Bursa	24 726	690	-	24 036
	Eskişehir	11 993	107	-	11 886
	Bilecik	4 067	54	-	4 013

Kaynak: TÜİK

20.2.3.2. Yapılacak Yeni ve İlave Yapılarda İkamet Amaçlı Olmayan Daire Sayısı

		İkamet amaçlı olmayan binalar							
		Toplam	Kamu eğlence, eğitim, hastane veya bakım kuruluşları binaları	Ofis (işyeri) binaları	Otel binaları	Sanayi binaları ve depolar	Toptan ve perakende ticaret binaları	Trafik ve iletişim binaları	İkamet amaçlı olmayan diğer binalar
2007	Türkiye	3 925	68	347	32	238	2 860	75	305
	TR41	97	-	6	-	1	88	-	2
	Bursa	78	-	1	-	1	74	-	2
	Eskişehir	15	-	4	-	-	11	-	-
	Bilecik	4	-	1	-	-	3	-	-
2008	Türkiye	2 545	38	143	13	83	2 131	20	117
	TR41	94	4	6	-	6	75	-	3
	Bursa	79	4	6	-	6	60	-	3
	Eskişehir	15	-	-	-	-	15	-	-
	Bilecik	-	-	-	-	-	-	-	-
2009	Türkiye	2 241	47	278	43	187	1 602	2	82
	TR41	83	16	6	-	2	57	-	2
	Bursa	60	16	6	-	1	36	-	1
	Eskişehir	23	-	-	-	1	21	-	1
	Bilecik	-	-	-	-	-	-	-	-
2010	Türkiye	4 429	68	186	145	271	3 444	16	299
	TR41	124	1	-	-	4	117	-	2
	Bursa	76	1	-	-	3	70	-	2
	Eskişehir	38	-	-	-	-	38	-	-
	Bilecik	10	-	-	-	1	9	-	-

Kaynak: TÜİK

20.2.4. Kullanma Amacına Göre Yapılacak Yeni ve İlave Yapıların Yüzölçümü (m²)

20.2.4.1. Yapılacak Yeni ve İlave Yapılarda İkamet Amaçlı Yapılarda Yüzölçümü (m²)

(m ²)		İkamet amaçlı binalar			
		Toplam	Bir dairesel binalar	Halka açık ikamet yerleri	İki ve daha fazla dairesel binalar
2007	Türkiye	90 557 892	4 492 882	750 692	85 314 318
	TR41	5 516 141	241 706	35 811	5 238 624
	Bursa	4 099 987	175 641	15 310	3 909 036
	Eskişehir	1 096 165	45 484	17 074	1 033 607
	Bilecik	319 989	20 581	3 427	295 981
2008	Türkiye	75 159 256	4 185 174	818 449	70 155 633
	TR41	4 063 008	239 961	29 164	3 793 883
	Bursa	2 797 070	198 987	7 567	2 590 516
	Eskişehir	1 098 637	32 228	21 597	1 044 812
	Bilecik	167 301	8 746	-	158 555
2009	Türkiye	78 892 949	3 753 485	980 781	74 158 683
	TR41	4 754 034	163 476	18 419	4 572 139
	Bursa	3 526 424	138 191	17 708	3 370 525
	Eskişehir	1 088 892	19 751	-	1 069 141
	Bilecik	138 718	5 534	711	132 473
2010	Türkiye	134 233 446	4 647 348	2 544 698	127 041 400
	TR41	5 927 635	210 778	24 355	5 692 502
	Bursa	3 940 239	179 729	13 749	3 746 761
	Eskişehir	1 435 217	22 792	9 587	1 402 838
	Bilecik	552 179	8 257	1 019	542 903

Kaynak: TÜİK

20.2.4.2. Yapılacak Yeni ve İlave Yapılarda İkamet Amaçlı Olmayan Yapılarda Yüzölçümü (m²)

(m ²)		İkamet amaçlı olmayan binalar							
		Toplam	Kamu eğlence, eğitim, hastane veya bakım kuruluşları binaları	Ofis (işyeri) binaları	Otel binaları	Sanayi binaları ve depolar	Toptan ve perakende ticaret binaları	Trafik ve iletişim binaları	İkamet amaçlı olmayan diğer binalar
2007	Türkiye	34 509 131	5 027 849	4	3 218 292	10 608 756	7 596 872	896 654	2 371 866
	TR41	2 528 447	357 394	162	47 561	1 248 142	469 037	16 095	227 967
	Bursa	1 940 396	217 881	105	42 486	1 030 071	325 551	9 207	210 102
	Eskişehir	541 796	134 800	55	1 061	198 564	136 363	6 888	8 862
	Bilecik	46 255	4 713	1	4 014	19 507	7 123	-	9 003
2008	Türkiye	28 686 977	5 212 324	4	2 339 043	6 992 750	7 320 543	810 799	1 896 420
	TR41	1 585 574	248 536	94	49 643	474 545	560 693	18 882	138 705
	Bursa	1 322 383	135 782	79	38 987	426 943	502 095	16 431	122 723
	Eskişehir	206 828	106 694	14	9 742	15 245	43 087	2 451	15 597
	Bilecik	56 363	6 060	1	914	32 357	15 511	-	385
2009	Türkiye	21 833 595	5 132 042	3	1 476 416	4 418 828	5 180 246	661 592	1 480 729
	TR41	1 303 763	220 212	192	119 601	292 469	287 084	44 513	147 794
	Bursa	1 000 484	145 617	119	109 414	260 994	197 071	23 057	145 105
	Eskişehir	287 525	67 720	72	9 122	25 983	90 013	19 362	2 648
	Bilecik	15 754	6 875	187	1 065	5 492	-	2 094	41
2010	Türkiye	32 766 251	6 646 006	4	2 924 025	7 273 526	6 812 618	1 099 852	3 282 847
	TR41	1 409 898	131 066	149	41 022	449 582	402 793	52 449	183 524
	Bursa	1 020 626	83 804	99	27 316	376 085	262 133	22 340	149 495
	Eskişehir	263 156	27 780	46	8 094	7 728	120 072	30 081	23 013
	Bilecik	126 116	19 482	3	5 612	65 769	20 588	28	11 016

Kaynak: TÜİK

sınai mülkiyet istatistikleri

22

21

Göstergelerle
TR41
Bursa
Eskişehir
Bilecik
Bolu
2007-2011



21. SINAI MÜLKİYET İSTATİSTİKLERİ

21.1. Patent 2007-2011

		2007	2008	2009	2010	2011
Patent Başvuru Sayısı	Türkiye	1 844	2 268	2 588	3 250	4 087
	TR41	100	160	192	273	578
	Bursa	71	119	170	244	530
	Eskişehir	20	32	17	27	44
	Bilecik	9	9	5	2	4
Patent Tescil Sayısı	Türkiye	317	337	456	642	847
	TR41	13	20	31	50	81
	Bursa	12	16	23	38	74
	Eskişehir	-	4	5	9	6
	Bilecik	1	-	3	3	1

Kaynak: Türk Patent Enstitüsü

21.2. Marka 2007-2011

		2007	2008	2009	2010	2011
Marka Başvuru Sayısı	Türkiye	58 596	60 597	59 838	73 142	103 747
	TR41	3 136	2 895	2 709	3 675	5 136
	Bursa	2 562	2 383	2 159	3 051	4 174
	Eskişehir	543	488	516	581	908
	Bilecik	31	24	34	43	54
Marka Tescil Sayısı	Türkiye	40 705	35 543	41 414	32 397	35 858
	TR42	2 378	1 939	1 877	1 457	1 626
	Bursa	1 873	1 565	1 506	1 111	1 329
	Eskişehir	471	354	355	329	279
	Bilecik	34	20	16	17	18

Kaynak: Türk Patent Enstitüsü

21.3. Faydalı Model 2007-2011

		2007	2008	2009	2010	2011
Faydalı Model Başvuru Sayısı	Türkiye	2 968	2 942	2 842	2 994	3 175
	TR41	236	241	257	237	265
	Bursa	203	216	221	208	231
	Eskişehir	24	21	33	27	32
	Bilecik	9	4	3	2	2
Faydalı Model Tescil Sayısı	Türkiye	2 146	1 833	2 151	2 022	1 948
	TR42	176	166	172	178	165
	Bursa	152	147	150	151	145
	Eskişehir	19	11	19	26	19
	Bilecik	5	8	3	1	1

Kaynak: Türk Patent Enstitüsü

21.4. Endüstriyel Tasarım 2007-2011

		2007	2008	2009	2010	2011
Endüstriyel Tasarım Başvuru Sayısı	Türkiye	5 984	6 093	5 927	6 567	7 525
	TR43	508	498	452	537	670
	Bursa	459	450	424	491	616
	Eskişehir	39	40	24	43	48
	Bilecik	10	8	4	3	6
Endüstriyel Tasarım Tescil Sayısı	Türkiye	5 856	5 783	5 378	6 360	6 958
	TR44	523	492	404	516	597
	Bursa	472	444	375	475	546
	Eskişehir	36	42	25	37	46
	Bilecik	15	6	4	4	5

Kaynak: Türk Patent Enstitüsü

bankacılık istatistikleri



Göstergelerle
TR41
Bursa
Eskişehir
Bilecik
Bölgesi
2007-2011



22. BANKACILIK İSTATİSTİKLERİ

22.1. Banka Şube Sayısı 2007-2011

	Türkiye	TR41	Bursa	Eskişehir	Bilecik
2007	7 906	365	268	72	25
2008	9 004	429	316	84	29
2009	9 239	438	322	86	30
2010	9 667	466	350	88	28
2011	9 760	473	353	91	29

Kaynak : Türkiye Bankalar Birliği

Not : Türkiye için banka şube sayısı, tüm yurtiçi banka şubeleri toplamını ifade etmektedir.

22.2. Toplam Mevduat (bin TL) 2007-2011

	Türkiye	TR41	Bursa	Eskişehir	Bilecik
2007	331 402 020	11 950 039	8 575 093	3 083 678	291 268
2008	418 509 658	14 808 123	10 613 581	3 822 738	371 804
2009	467 350 330	16 816 394	11 589 713	4 777 196	449 485
2010	559 495 530	19 289 595	13 873 634	4 879 600	536 361
2011	651 184 540	21 319 528	15 702 134	5 018 503	598 891

Kaynak: Türkiye Bankalar Birliği

Not : Toplam mevduat; tasarruf mevduatı, resmi kuruluşlar mevduatı, ticari kuruluşlar mevduatı, bankalar mevduatı, döviz tevdiat hesabı, diğer kuruluşlar mevduatı, kıymetli madenler depo hesapları toplamından oluşmaktadır. Türkiye toplam mevduatına, yabancı ülkeler ve Kıbrıs mevduatı dahil edilmemiştir.

22.3. Tasarruf Mevduatı (bin TL) 2007-2011

	Türkiye	TR41	Bursa	Eskişehir	Bilecik
2007	138 668 303	6 064 441	4 490 181	1 377 377	196 883
2008	183 271 884	7 940 227	5 863 515	1 829 508	247 204
2009	199 732 473	8 559 651	6 268 358	2 016 107	275 186
2010	240 854 742	10 526 956	7 790 311	2 394 906	341 739
2011	269 415 693	11 555 228	8 620 590	2 591 292	343 346

Kaynak : Türkiye Bankalar Birliği

22.4. Banka Kredileri (milyon TL) 2007-2011

	Banka Kredi Miktarı (milyon TL)	İhtisas Kredisi (milyon TL)	İhtisas Kredisi (milyon TL)						İhtisas Dışı Kredi (milyon TL)	
			Tarım Kredisi (milyon TL)	Gayrimenkul Kredisi (milyon TL)	Mesleki Kredi (milyon TL)	Denizcilik Kredisi (milyon TL)	Turizm Kredisi (milyon TL)	Diğer Kredi (milyon TL)		
2007	Türkiye	233 835	17 745	7 481	105	3 227	-	2	6 930	216 089
	TR41	9 018	838	475	14	176	-	-	173	8 180
	Bursa	6 716	554	264	-	142	-	-	148	6 163
	Eskişehir	1 898	217	157	14	27	-	-	19	1 681
	Bilecik	404	68	54	-	7	-	-	6	336
2008	Türkiye	563 811	293 084	9 834	83	3 782	-	3	8 655	270 727
	TR41	12 108	1 041	619	11	197	-	-	215	11 067
	Bursa	9 223	702	361	-	160	-	-	181	8 521
	Eskişehir	2 395	262	194	11	30	-	-	28	2 133
	Bilecik	490	77	64	-	7	-	-	6	413
2009	Türkiye	320 827	25 894	11 489	-	4 477	6	142	9 780	294 933
	TR41	12 480	1 236	754	-	242	-	1	238	11 244
	Bursa	9 305	848	486	-	168	-	1	192	8 457
	Eskişehir	2 640	300	199	-	64	-	-	36	2 341
	Bilecik	535	88	69	-	10	-	-	10	446
2010	Türkiye	457 195	33 393	17 723	-	4 914	1	166	10 589	423 802
	TR41	18 120	1 505	1 011	-	258	-	1	235	16 615
	Bursa	13 821	1 079	699	-	183	-	1	196	12 742
	Eskişehir	3 592	323	235	-	62	-	-	26	3 269
	Bilecik	706	103	78	-	13	-	-	13	603
2011	Türkiye	613 675	44 321	24 528	-	5 541	-	291	13 960	569 354
	TR41	25 062	2 016	1 323	-	339	-	7	348	23 046
	Bursa	19 353	1 517	948	-	289	-	7	274	17 836
	Eskişehir	4 756	370	275	-	34	-	-	60	4 386
	Bilecik	952	129	99	-	16	-	-	14	824

Kaynak: Türkiye Bankalar Birliği

Not:Türkiye toplamlarına, yabancı ülkeler ve Kıbrıs toplamları dahil edilmemiştir

22.5. İnternet Bankacılığı Aktif Müşteri Sayısı 2011

2011	Türkiye	TR41	Bursa	Eskişehir	Bilecik
Aktif Bireysel Müşteri Sayısı	7 802 990	395 438	281 780	94 005	19 653
Aktif Kurumsal Müşteri Sayısı	803 155	41 495	32 437	7 754	1 304

Kaynak: Türkiye Bankalar Birliği



metaveri

Bursa Eskişehir Bilecik Kalkınma Ajansı

www.bebka.org.tr

METAVERİ

Şehir Nüfusu

İl ve ilçe merkezleri sınırları içinde ikamet eden nüfustur.

Köy Nüfusu

İl ve ilçe merkezleri sınırları dışında kalan yerleşim yerlerinde ikamet eden nüfustur.

Toplam Yaş Bağımlılık Oran

15-64 yaşlarındaki her 100 kişiye karşın, "0-14" ve "65 ve daha yukarı" yaşlarındaki kişi sayısıdır.

Cinsiyet Oranı

Her 100 kadına karşılık gelen erkek sayısıdır.

Nüfus Yoğunluğu

Bir kilometrekareye düşen nüfustur.

Bebek Ölüm Hızı

Belli bir yıl içinde meydana gelen bir yaşından küçük bebek ölümlerinin o yıl içinde meydana gelen canlı doğumlara oranının binde olarak ifadesidir. (Bruss-Trussel yöntemi ile dolaylı olarak tahmin edilmiştir)

Kaba Ölüm Hızı

Belli bir yıldaki ölümlerin, yıl ortası nüfusa oranının binde olarak ifadesidir.

Kaba Doğum Oranı

Belli bir yıl içinde meydana gelen toplam canlı doğumların, yıl ortası nüfusa oranının binde olarak ifadesidir.

Toplam Doğurganlık Hızı

Bir kadının doğurgan olduğu dönem boyunca (15-49 yaşları arasında) yaşayacağı ve belirli yaşa özel doğurganlık hızını takip edeceği varsayımı altında ortalama doğurabileceği canlı çocuk sayısıdır.

Yaş Özel Doğurganlık Hızı

Belli bir yaş grubunda kadın başına düşen ortalama canlı doğan çocuk sayısıdır.

Yaş özel doğurganlık hızı = D_i / N_i

D_i : i. yaş grubundaki doğum sayısı

N_i : i. yaş grubundaki yıl ortası kadın nüfus

Girişim Sayısı

TÜİK'in Yıllık Sanayi ve Hizmet İstatistikleri kapsamında olan sektörlerde faaliyet gösteren ve referans dönemde aktif olan tüm birimlerin sayısıdır.

Yerel Birim Sayısı

Yerel birim sayısı; referans dönemde aktif olan girişimlere bağlı olarak faaliyet gösteren birimlerin sayısıdır. Ücretli çalışanı olmayan yerel birimler de içermektedir. En azından referans periyodunda aktif olan tüm birimler bu istatistiklerde dahil edilmektedir.

Şirket

Ekonomik ve sosyal birleşme sonunda meydana gelen bir işletmedir.

Kooperatif

Tüzel kişiliğe haiz olmak üzere ortaklarını belirli ekonomik menfaatleri ve özellikle meslek ve geçimlerine ait ihtiyaçlarının karşılıklı yardım, dayanışma ve kefalet

suretiyle sağlayıp, kurmak amacıyla gerçek ve kamu tüzel kişileri ile özel idareler, belediyeler, köyler, cemiyetler ve dernekler tarafından kurulan değer sermayeli kuruluşlardır.

Ticaret Ünvanlı İşyeri

Şirket ve kooperatiflerin dışında kalan ticaret ünvanlı işyerleridir.

İç Göç

Son bir yıl içinde, ülke sınırları içinde belirli alanlardaki (bölge, il, ilçe, vb.) daimi ikametgah adres değişiklikleri iç göç olarak tanımlanmıştır. Veritabanında iller arası göç bilgisi mevcuttur.

Aldığı Göç

Belirli bir ile diğer illerden gelen göçtür.

Verdiği Göç

Belirli bir ilden diğer illere giden göçtür.

Örgün Eğitim

Belirli yaş grubundaki ve aynı seviyedeki bireylere, amaca göre hazırlanmış programlarla örgün eğitim kurumları tarafından düzenli olarak verilen eğitimidir. Örgün eğitim, okulöncesi, ilköğretim, ortaöğretim ve yükseköğretim kurumlarını kapsar.

Yaygın Eğitim

Örgün eğitim yanında veya dışında düzenlenen eğitim faaliyetlerinin tümünü kapsar. Yaygın eğitimin amacı, milli eğitimin genellikle amaçlarına ve temel ilkelerine uygun olarak örgün eğitim sistemine hiç girmemiş olan veya herhangi bir kademesinde bulunan ya da bu kademedan çıkmış yurttaşlara örgün eğitimin yanında veya dışında bilgi ve beceri kazandırmaktır.

Net Göç

Belirli bir ilin aldığı göç ile verdiği göç arasındaki farktır. Belirli bir ilin aldığı göç verdiğiğinden fazla ise net göç pozitif, verdiği göç aldığı göçten fazla ise net göç negatiftir.

Net Göç Hızı

Göç edebilecek her bin kişi için net göç sayısıdır

4/a Kapsamında Çalışan Sigortalılar

Eski adıyla Sosyal Sigortalar Kurumu (SSK) kapsamında çalışanları ifade etmektedir.

4/a Aktif Sigortalılar

Zorunlu sigortalı, isteğe bağlı sigortalı, çırak, yurtdışı topluluk sigortalısı ve tarım sigortasına tabi sigortalılardan oluşmaktadır.

4/b'li Sigortalılar

1479 ve 2926 Sayılı Kanuna sahip bağımsız çalışanları kapsar.

4/c'li Sigortalılar

Eski adıyla Emekli Sandığı'na tabi olarak çalışanları ifade etmektedir.

Kurumsal Olmayan Çalışma Çağındaki Nüfus

Kurumsal olmayan sivil nüfus içerisindeki 15 ve daha yukarı yaştaki nüfustur.

İşgücü

İstihdam edilenler ile işsizlerin oluşturduğu tüm nüfusu kapsar.

İşgücüne Katılma Oranı

İşgücünün kurumsal olmayan çalışma çağındaki nüfus içindeki oranıdır.

İstihdam

İşbaşında olanlar ve işbaşında olmayanlar grubuna dahil olan kurumsal olmayan çalışma çağındaki tüm nüfus istihdam edilen nüfustur. İşbaşında olanlar, yevmiyeli, ücretli, maaşlı, kendi hesabına, işveren ya da ücretsiz aile işçisi olarak referans dönemi içinde en az bir saat bir iktisadi faaliyette bulunan kişilerdir. İşbaşında olmayanlar, işi ile bağlantısı devam ettiği halde, referans haftası içinde çeşitli nedenlerle işinin başında olmayan kendi hesabına ve işverenler istihdamda kabul edilmektedir.

İnternet Bankacılığı Aktif Bireysel Müşteri Sayısı

Son üç ay içinde en az bir kez işlem yapmış (login olması yeterli) toplam müşteri sayısı.

İnternet Bankacılığı Aktif Kurumsal/Tüzel Müşteri Sayısı

Son üç ay içinde en az bir kez işlem yapmış (login olması yeterli) toplam müşteri sayısı.

Not: .Metaveride kullanılan tanımlar için Türkiye İstatistik Kurumu, Sosyal Güvenlik Kurumu, Türkiye Bankalar Birliği ve diğer literatür kaynakları kullanılmıştır.



www.bebka.org.tr

Kalkınma
Göstergeleriyle
TR41
Bursa
Eskişehir
Bilecik
Bölgesi
2007-2011